



come fes 2025

ちがおか米百俵フェス

～花火と食と音楽と～

シン・米フェス 誕生！！

こんにちは。

これまで「長岡米百俵フェス～花火と食と音楽と～」にご来場いただいた皆様、そして、今年こそは行こうかなと思ってくださっている皆様、さらに長岡市の風土、歴史、人々を愛してくださっている皆様、一昨年までの米フェスへのご愛顧、心より感謝申し上げます。

ありがとうございました。

思い返せば、米フェスは2018年の初開催より知恵と勇気を試される嵐の航海でした。

第2回の2019年は日本列島を縦断した台風19号の直撃を受け前日に開催中止を決定、2020年からはコロナ禍に突入、しかしその中で米フェスタイルとも言うべき徹底した感染予防対策を実施し、新潟県民限定や、屋内開催などあの手この手で開催の燈火を灯し続けて参りました。

名前に冠した「米百俵の精神」で、その苦闘こそが未来への一歩と考え進み続けてきました。

そして、ようやく我々の人生で初めて経験した世界的なパンデミックは終焉しました。

いよいよ、大空の下、緑の大地に抱かれ、友人や家族と共に、素晴らしい音楽を、美味しい食事を、そして心震える花火を、心置きなく堪能できるフェスの季節が戻ってきます。

私たちは、このタイミングで、より多くの人たちに楽しんでいただける、さらにパワーアップした米フェスを作りたいと考えました。

シン・米フェスの誕生です！

まずは開催時期を、思い切って秋から初夏に変更します！

そして、会場も過去に大型フェス、野外コンサートを数多く開催してきた「国営越後長岡丘陵公園」に変更します！

これらの変更により、これまでのような台風や秋の長雨の心配は減り、会場も広くなり、アクセスも向上することから、より多くの方々にご来場いただけるようになります。

もちろん、これまでの米フェス同様、音楽、フード、花火はもちろんのこと、キッズパーク、キャンプも園内でお楽しみいただけます。

今年は更に、丘陵公園恒例の「香りのばらまつり」と同時開催になります。

では、シン・米フェスでお会いしましょう！

多くの皆様のご来場をお待ちしています！

「シン・米フェス」こと「ながおか米百俵フェス～花火と食と音楽と～2025」

総合プロデューサー

北牧裕幸

●シン・米フェス

長岡と言えば「花火」、「米」を思い浮かべる方も多いと思いますが、シン・米フェスは「花火」、「食」、「一流アーティストの音楽」を一緒に楽しめる、快適、安全、安心な「野外音楽フェスティバル」です。

●米百俵

「米百俵の精神」とは「未来のために何をすべきか考え行動する」こと。

明治維新の折、困窮した長岡藩に届けられた米百俵を

「米は食べてしまったら数日でなくなる。これで将来のために学校を建てよう」と、米を売った対価で国漢学校を創るなど教育にあてました。

その思想は人づくりや産業の振興など、現代に至るまでサステナブルに息づいています。

●今、未来のためにできること

次の時代を創ること、それを繋げていくこと。そこには米百俵の精神があります。

「花火」、「食」、「音楽」、「伝統」、「文化」、「温もり」

「未来に繋がりたい」モノ・コト・想いがこのフェスで生まれ、つながり、未来の力となるように。

ここから始まる未来への道しるべとして、この度私たちは「シン・米フェス」と名付けました。

★概要★

【日程】 2025年5月24日(土)、25日(日)

【会場】 国営越後丘陵公園 新潟県長岡市宮本東方町字三ツ又 1950番1

【時間】 開場 9:30 / 開演 11:00

【チケット(税込)】

①1日券

おとな ¥12,000 中高生 ¥5,000

[長岡市民割引券] おとな ¥11,000 中高生 ¥4,000

②ペアチケット

おとな ¥22,000 中高生 ¥9,000

[長岡市民割引券] おとな ¥20,000 中高生 ¥7,000

③キャンプチケット(2Daysチケット付)

おとな ¥24,000 / 1名

中高生 ¥10,000 / 1名

おとな + 駐車場チケット ¥28,000 / 1名

④交通チケット

・米フェス臨時駐車場駐車券 各日 ¥4,000 / 1台

・シャトルバスチケット(JR長岡駅 ↔ 会場 間往復) ※後日発売予定

おとな ¥2,000 / 小中高生 ¥1,000 / 未就学児無料

小学生以下入場無料!

※シャトルバスを除く

▼第1弾 出演アーティスト▼

5.24
sat.



打首獄門同好会



DA PUMP



FUNKY MONKEY BABY'S



MAZZEL



ひなた
(オープニングアクト)

and more...

第2弾アーティストも近日発表！

▼第1弾 出演アーティスト▼

5.25
sun.



imase



SHISHAMO



wacci



JUNNA



マルシィ

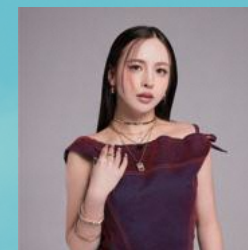

輝叶
(オープニングアクト)

and more...

第2弾アーティストも近日発表！

★エリアマップ★



米フェス 2023 より

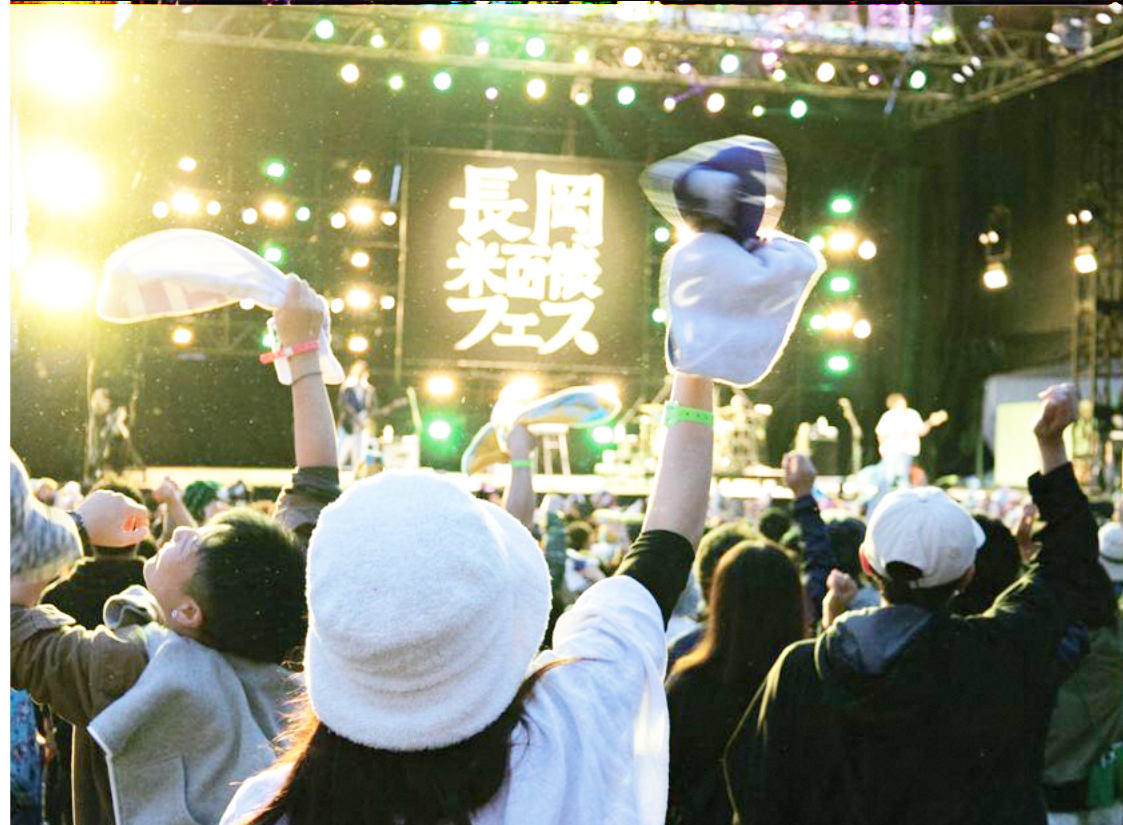

NAGAOKA HANABI



毎年8月2日、3日に開催、100万人以上の観客で賑わう日本三大花火大会の「長岡まつり大花火大会」。

米フェスではその長岡花火がいち早く鑑賞できます。

毎年米フェス来場のお客様はもちろん出演アーティストの皆さんが目前で打ち上がる花火の迫力に圧倒され、米フェスの大きな魅力の一つとなっています。その起源は昭和20年8月1日の長岡空襲で亡くなられた方々の慰霊と復興、平和への祈りを込め打ち上げられる特別な花火。

今年は、昨年能登地震、水害で被災された皆様への思いを込めた花火も打ち上げます。長岡花火に込められた想いは時を重ねてもなお変わることなく受け継がれ、感動のフィナーレを飾ります。

▲「ウインターファンタジー」
in 国営越後丘陵公園イベント



FOOD

飲食エリアでは多数のブースが出店。長岡の米は勿論のこと四季折々の旬の恵みの幸に加え、国内2位の酒蔵数を誇る日本酒や味噌や醤油といった醸造食品、市民が愛する「長岡でしか食べられない」B級グルメ・ソウルフードなど、長岡、新潟、縁のある地域の食、酒を堪能していただきます。満足すること間違いなし！



フードエリア一番人気のおにぎり



▲米フェスフードエリア 過去写真

CAMP

会場の国営越後丘陵公園にはキャンプサイトも備わっており、
広い芝生でキャンプ泊を楽しめます。

ライブ・花火の余韻をそのまま、フェスを満喫できるよう
地元アウトドアショップが24時間体制で完全プロデュース。
自然を満喫できる特別な時間と空間を安心、安全にご提供します。

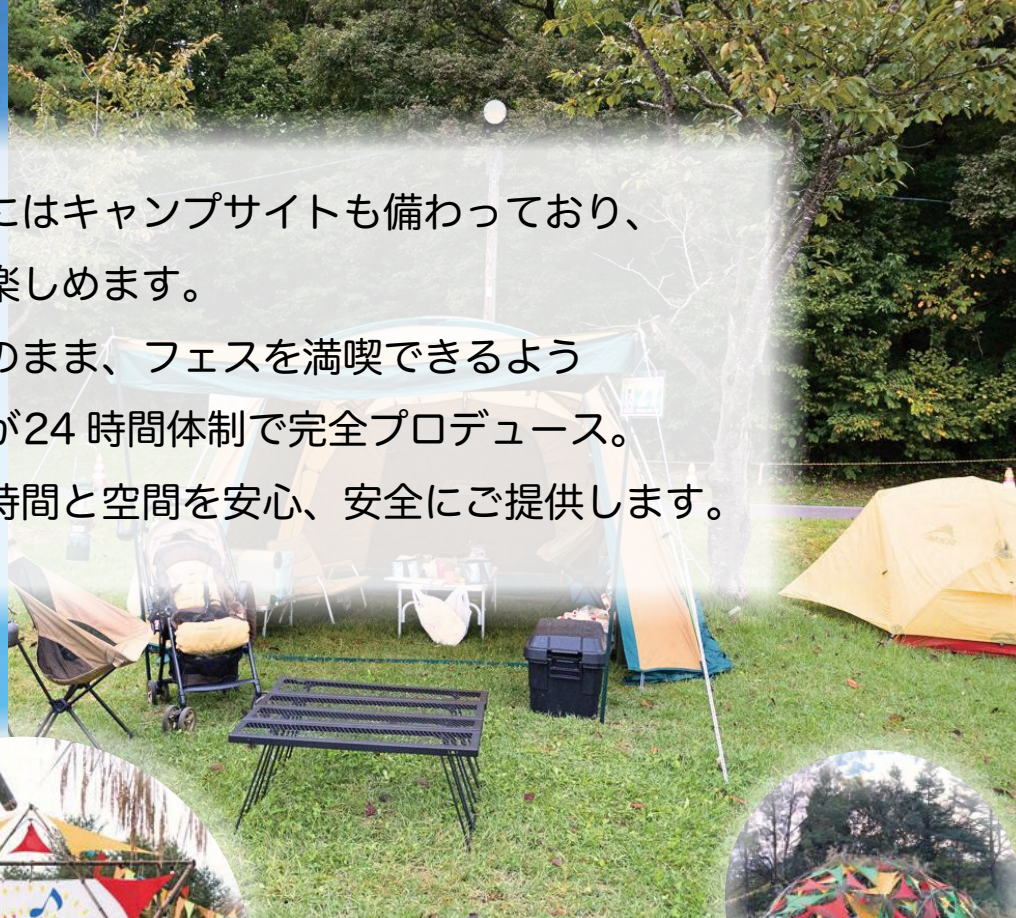
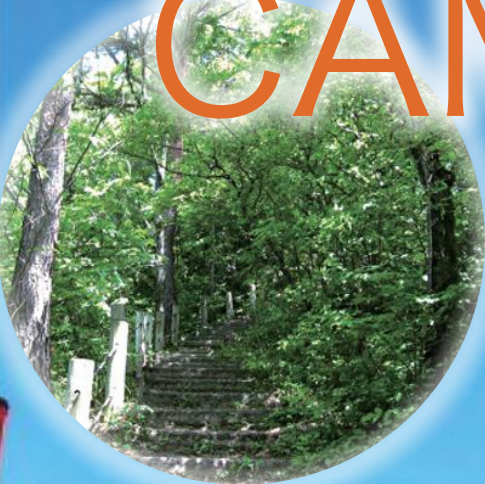

▲「Outdoor Park」
in 国営越後丘陵公園イベント

▲米フェスキャンプエリア 過去写真

KIDS PARK

国営越後丘陵公園では眺望がよく、解放感のあるフィールドで
お子様が楽しめる様々な遊びができます。

「木製遊具」と、まるで雲の上にいるような白い山型トランポリン
「ふわふわドーム」、滑り台やトランポリン、
ターザンロープなどを備えた26種類の大型アスレチック。
とんだり、跳ねたりと自由に遊べます。

お子様も満足してキッズパークとフェスを楽しんでいただけます。



▲米フェスキッズパーク 過去写真
ネイルアートコーナー等



▲国営越後丘陵公園イベント
遊具エリア「ふわふわドーム」

MUSIC CURATOR



音楽監督 本間昭光

1964年大阪生まれ。'88年に「マイカ音楽研究所」に入学。松任谷正隆氏に師事し、作曲アレンジを学ぶ。'89年、上京とともに「ハーフトーンミュージック」に所属し、アレンジャーやサポートミュージシャンとしての音楽活動を開始。これまでポルノグラフィティの作曲とトータルプロデュースやいきものがかりのサウンドプロデュースほか、様々なアーティストを手掛け数々のヒット曲を生み出す。近年はテレビ朝日「EIGHT-JAM」へのゲスト出演、ミュージカルの音楽監督やアニメの劇伴を手がけるなど幅広く活動している。



音楽監督 島田昌典

音楽プロデューサー・アレンジャー。aiko、秦基博、Superfly、back number、LiSA など数々のアーティストの楽曲プロデュースやアレンジを務める。2021年、自身が還暦を迎えた11/3(水祝)に豪華アーティスト・Greatバンドをゲストに迎え、『LIVE from "Great Studio" 2021 ~島田昌典 あざみ野サウンドの世界~』をぴあアリーナMMにて開催。

過去出演アーティスト

2023

10/7 Sat.

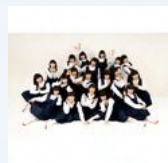

アバンギャルディ



石井竜也



甲斐バンド



きゃりーぱみゅぱみゅ



JUNNA



スキマスイッチ



徳永英明



ひなた

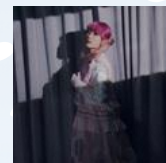

降幡 愛

10/8 Sun.



イルカ



HY



NGT48



GLIM SPANKY

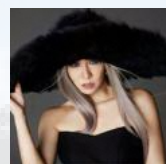

倅田來未



琴音



BEYOOOONDS



南こうせつ

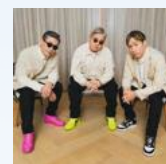

RIP SLYME

10/9 Mon.



Awesome City Club



岡崎体育

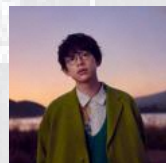

川崎鷹也



THE BAWDIES



Nulbarich



Base Ball Bear



松下洸平



Liyuu



wacci

過去出演アーティスト

10/7 Fri. 大橋彩香 / JUNNA / 鈴木愛理 / Bitter & Sweet /
降幡 愛 / Little Glee Monster

2022 10/8 Sat. Awesome City Club / 海援隊 / ゴスペラーズ /
佐藤ひらり / TUBE / 日向坂 46 /
ファーストサマーウイカ / 南こうせつ

10/9 Sun. ASKA / 石崎ひゅーい / 竹原ピストル / 手越祐也 /
ナオト・インティライミ / ひなた / 松浦航大 /
松下洸平 / マーティ・フリードマン / wacci



12/17 Fri. 琴音 / スネオヘアー / TSUNTA /
ひなた with Pafvery & 本間日陽 (NGT48)

2021 12/18 Sat. NGT48 / OKAMOTO'S / 木村カエラ /
サンプラザ中野くん・パッパラー河合 /
SHE' S / TEAM SHACHI /
ひなた / 松下洸平

※感染症の影響により
同年 12 月に延期開催
(会場: アオーレ長岡)

12/19 Sun. 泉谷しげる / 鈴木雅之 / 竹原ピストル /
半崎美子 / ファーストサマーウイカ /
南こうせつ / 横山だいすけ / wacci

過去出演アーティスト

2020

10/10 Sat.

天月 - あまつき - / サンプラザ中野くん / TEAM SHACHI / 中澤卓也 / BIGMAMA / ひなた / ファーストサマーウイカ / miwa / 横山だいすけ / wacci

10/11 Sun.

KICK THE CAN CREW / Creepy Nuts / 琴音 / 小林幸子 / さだまさし / C&K / つるの剛士 / 半崎美子 / 松下洸平 / 南こうせつ

10/12 Sat.

KICK THE CAN CREW / きゃりーぱみゅぱみゅ / サンプラザ中野くん / DISH// / BIGMAMA / ひなた / 日向坂 46 / 南こうせつ / 横山だいすけ / wacci

2019

※台風により中止

10/13 Sun.

天月 - あまつき - / いきものがかり / K-Musical Stars / 琴音 / C&K / TEAM SHACHI / DUBFORCE / つるの剛士 / 中澤卓也 / BILLIE IDLE® / 小林幸子 (スペシャルゲスト) with 中川翔子

10/6 Sat.

NGT48 / 神田莉緒香 / 岸谷香 / GLIM SPANKY / 琴音 / サンプラザ中野くん & パッパラー河合 / にゃんぞぬデシ / BEGIN / BIGMAMA / 藤木直人 / FLOW / wacci

2018

10/7 Sun.

いとうせいこう is the poet / Creepy Nuts / Shiggy Jr. / JUNNA / 東京パフォーマンスドール / ねごと / ひなた / 平原綾香 / 杏子 / スキマスイッチ / 松室政哉 from 福耳 / 安田レイ / 横山だいすけ / 渡辺美里

過去掲載記事



自然が奏でる開放感
ワイシャツとジャケット、大学などがベース
山下直幸さん
感情動かせる楽曲を

魂に響く感動ライブ
観客と最高の舞台に
石井直也さん
故郷は自分の軸 気合注入

祝 長岡米百俵フェス ~花火と食と音楽と~ 2023 開催

▲新潟日報 2023/9/24



3 楽しみ方
新潟のいい食を食べて！
アメリカンバーベキュー
クラッシュを飾る
庄巻の長岡花火！

4 楽しみ方
豪華アーティストによるライブ！
Point
小学生以下の入場無料！
キッズエリア拡大で大人も安心
キッズパークが充実！

1 楽しみ方
ゆったり新潟の自然を感じ！
家々アクセス＆完売のキャンプサイト

2 楽しみ方
子どもと一緒に楽しめる！
キッズエリア拡大で大人も安心

5 楽しみ方
ゆったり休日を楽しめる“米フェス”で
大人から子どもまで
HAPPY!!

長岡米百俵フェス
花火と食と音楽と
開催日 10.12(土)
13(日)

ACCESS
INFORMATION

▲秋ぴあ 2019年

ACCESS



〒940-2082
新潟県長岡市宮本東方町字三ツ又 1950 番 1
国営越後丘陵公園

<http://echigo-park.jp>
都内から日帰り可能

▼新幹線でお越しになる場合

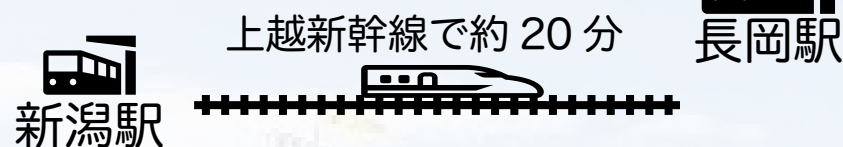

バス・タクシーで約 30 分



▼車でお越しになる場合

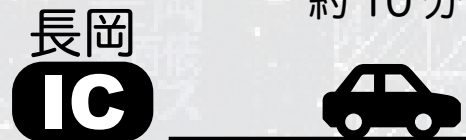
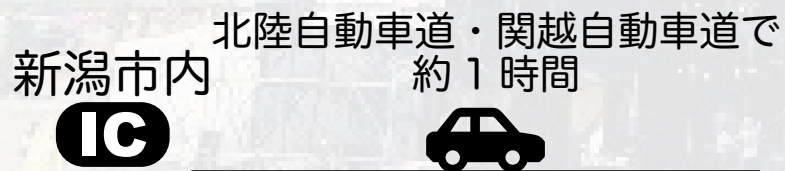
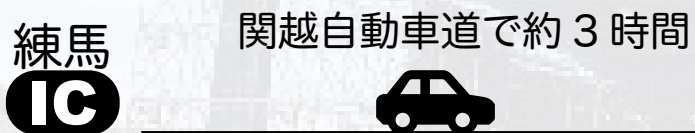



越後丘陵公園
ECHIGO HILLSIDE PARK

GUIDE MAP



- 徒歩移動
距離・時間**
- 健康ゾーン**
0.5km 20分
 - 展望台**
0.5km 20分
 - 採湖路
分岐バス停**
1.0km 20分
 - 山の水辺区
バス停**
0.5km 20分
 - 古民家**
0.5km 20分
 - 登山料金所**
1.0km 20分
 - 草原の家**
1.0km 20分

主要施設等位置

- ① ウェルカムゲート B-3
- ② 緑の千畳敷 A-3~4、B-3~4
- ③ 変形自転車(貸出所) B-3
- ④ 遊具エリア A-3
- ⑤ ふわふわドーム A-3
- ⑥ グラウンド・ゴルフコース A-3~4
- ⑦ 野外炊飯広場 A-4
- ⑧ ふれあいの森 A-3~4
- ⑨ クリスマスローズ花壇 A-3~4
- ⑩ 芝ソリグレンデ A-3
- ⑪ 越の池レストハウス A-3
- ⑫ 音楽噴水 A-3
- ⑬ 水遊び広場 A-3、B-3
- ⑭ 花の丘 B-3
- ⑮ 香りのばら園 B-3
- ⑯ ローズカフェ B-3
- ⑰ 花と緑の館 B-3
- ⑱ 花と緑の館 売店 B-3
- ⑲ レストラングリーンフィールド B-3
- ⑳ 環の館(KIDSステーション) B-3
- ㉑ アジサイ園 B-4
- ㉒ ピクニックガーデン A-4
- ㉓ 銀河の丘 A-4
- ㉔ ディスクゴルフコース A-4
- ㉕ フォリーの丘 B-4
- ㉖ 天・地・人のフォリー B-4
- ㉗ 雪割草群生地 B-4
- ㉘ 自然探検路
- ㉙ 展望台 C-3
- ㉚ いやしの森 E-2
- ㉛ 越の里山館 F-4
- ㉜ 古民家 F-4
- ㉝ 里山体験工房かたくり F-4
- ㉞ かたくり大群落 F-3、G-3
- ㉟ 里山交流館えちごにあん G-5
- ㊱ 花の森 G-4~5、H-4~5
- ㊲ 花溼地 G-5
- ㊳ あそびの原っぱ F-5~6
- ㊴ 草原の家 F-5
- ㊵ 森林遊具 F-6
- ㊶ パークゴルフコース F-5~6





国営越後丘陵公園 香りのばらまつり

2025年5月24日(土)~6月15日(日)

約 800 品種 2,400 株のバラの香りと色彩が織りなす
「香りのばらまつり」

香り豊かなバラが豪華に咲き誇るシーズンに合わせ、
バラを愛でながら楽しめる様々なイベントや、
バラ関連グッズの販売などを行います。