

職場の仲間と  
懇親会!

地域の子ども会で  
旅行

長岡市貸切バス等利用促進事業

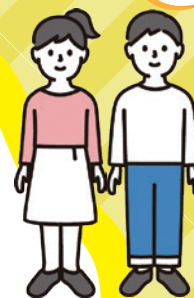

貸切バス & タクシー

ジャンボタクシーOK!  
(最大9人乗り)

最大  
4万円引き  
(1日1台あたり)  
ご利用料金  
**半額**  
複数日・複数台もOK

乗って得する  
キャンペーン

家族の  
おでかけに

少し遠くの  
飲食店に



\*各参加交通事業者ごとに予算がなくなり次第終了

4/12(月)  
予約開始

実施期間  
令和3年

4/17(土) - 12/31(金)

※8/1(日) ~ 8/4(水)の利用は除く

事前予約必須!!

予約時に  
「キャンペーンを利用したい」  
と必ずお伝えください。

利用申請書

キャンペーン公式ページからも  
ダウンロードできます

ご利用料金半額  
(最大4万円引き)

¥

ご利用したい交通事業者へ直接連絡  
(旅行会社経由も可)

本チラシ裏面の「利用申請書」に必要事項  
を記入の上、交通事業者へ提出

補助額を引いた金額を支払う

【キャンペーン利用条件】

- (1) 裏面の参加交通事業者の車両を貸切利用すること
- (2) 市内の観光施設や宿泊施設、飲食店、イベント会場のいずれか1か所以上に立ち寄ること
- (3) 公費による出張や業務等の利用でないこと
- (4) 学校、保育園等の利用でないこと
- (5) タクシーの利用は1時間以上の貸切(時間制運賃)であること

※連続2日以上利用する場合は、(2)に該当する、対象市内施設に立ち寄った日のみが補助対象となります。

※高速道路料金、駐車料金、バスガイド代等の実費は補助対象外です。

※補助対象経費(貸切利用運賃)が重複する他の補助金との併用は不可です。

ただし、補助対象経費が異なる補助(Go To トラベル事業のような旅行全体に対する補助等)については併用可能です。

※企業等が発行するタクシーチケットによる決済は不可です。

★「新しい旅のエチケット」等を参考に、感染防止の徹底にご協力ください。

キャンペーン詳細や  
よくある質問は  
コチラ



「新しい旅の  
エチケット」



主催 / 「越後長岡」観光振興委員会 (ご予約や運行に関するお問い合わせは参加交通事業者へ直接お問い合わせください)

キャンペーンに関するお問い合わせ / 長岡市役所観光企画課 TEL : 0258-39-2344 FAX : 0258-39-3234

新潟県長岡市大手通 2-6 フェニックス大手イースト 6 階

kanko@city.nagaoka.lg.jp

長岡 Nagaoka 観光ナビ





# 参加交通事業者一覧



## タクシー

旭タクシー株式会社	0258-27-5050
株式会社カンコー	0258-35-0035
相互タクシー株式会社	0258-34-2525
中越交通株式会社 長岡営業所	0258-35-1239
つばめタクシー株式会社	0258-86-0226
長岡タクシー株式会社	0258-35-1717
三越タクシー株式会社	0258-35-6161
日の丸観光タクシー株式会社わくわく長岡営業所	0258-24-8888
小千谷タクシー株式会社	0570-02-2121
秋葉タクシー株式会社	0258-52-4141
栃尾タクシー有限会社	0258-52-1212

## バス

越後交通株式会社	0258-29-3315
越佐観光バス株式会社	0256-98-5000
アイ・ケーアライアンス株式会社	0258-25-3388
株式会社中之島交通	0258-66-4422

各参加交通事業者ごとに予算がなくなり次第受付終了となります。  
(公式サイトをご確認ください)

キャンペーン  
公式サイト



## 利用方法

利用したい事業者へ直接予約  
※事前予約必須

右記の利用申請書に必要事項を記入の上、  
利用時事業者へ提出

※キャンペーン公式ページからダウンロードすることもできます。

補助額を差引いた金額をお支払い

### 個人情報の取り扱いについて

いただいた個人情報につきましては、  
本キャンペーンにおける支援金申請  
事務処理の目的でのみ使用し、ほかの  
目的では使用いたしません。

「新しい旅の  
エチケット」



## 長岡市貸切バス等利用促進事業 利用申請書

【利用者記入欄】

記入日：令和 年 月 日

表面の利用条件を満たした利用で間違いありません。(右欄にチェックしてください)

<利用者情報>

利用者名 (団体名・代表者名)		利用 人数	人
利用の属性	<input type="checkbox"/> 個人 <input type="checkbox"/> 家族 <input type="checkbox"/> 友人、知人 <input type="checkbox"/> 職場 <input type="checkbox"/> 地域の集まり <input type="checkbox"/> その他( )		
利用者連絡先			

<利用情報> (欄が足りない場合は、利用申請書を複数枚利用ください。コピー可)

No.	利用日	車両台数	乗車時間	降車時間	貸切時間	条件②に該当する 立ち寄り箇所
1	/	台	:	:	時間	
2	/	台	:	:	時間	
3	/	台	:	:	時間	

【交通事業者記入欄】

交通事業者名					
No.	利用運賃・料金…(a)	割引額…(b)=(a)/2 ※ (1円未満切り捨て)	利用者支払額…(a)-(b)	車種区分	
1	円	円	円		
2	円	円	円		
3	円	円	円		
計	円	円	円		

※補助額は、1日1台当たり上限4万円です。