

平成25年4月24日

長岡市長 森 民夫 様

〒 9 4 0 - 2 3 1 4

申請者 住 所 長岡市上岩井 963 番地 1

団 体 名 上岩井町内会

代 表 者 区長 小林 喜

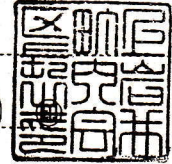

平成25年度 長岡市地域コミュニティ事業補助金交付申請書

平成25年度 長岡市地域コミュニティ事業補助金の交付を受けたいので、次のとおり申請します。

事 業 名	上岩井 歩こう！ 知ろう！ 楽しもう！																																		
事 業 概 要	<p>【目的】昨年整備した散策路を活用したイベントと各種維持管理協働作業を通し親睦と交流を深め「地域力」をアップさせ、「心豊かな安心できる上岩井」をめざす。</p> <p>【内容】①イベントの開催。(・カタクリ鑑賞会 ・ミニコンサート ・あじさい鑑賞会 ・上岩井ふる里巡り ・ブナ林樹木調査 ・雪ほたるで新年を迎えよう!) ②各種協働作業実施。(・ブナ林整備 ・あじさい管理 ・街路花壇日々草定植 ・雪ほたる雪洞づくり) ③「上岩井見どころワンポイントガイド」作成と活用。 ④石碑表示作成、設置。(・和算:安立数衛 ・宮大工:小林平治郎 ・ブナ林コース) ⑤事業の記録と展示。</p>																																		
補 助 申 請 額	<table border="1"> <tr> <td>下記(F)の額を記入</td> <td>4</td> <td>1</td> <td>6</td> <td>0</td> <td>0</td> <td>0</td> <td>円</td> </tr> </table>			下記(F)の額を記入	4	1	6	0	0	0	円																								
下記(F)の額を記入	4	1	6	0	0	0	円																												
補 助 申 請 額 算 出 の 基 礎	<table border="0"> <tr> <td>支出の部合計(A)</td> <td>補助対象外経費(B)</td> <td>補助対象経費(C)</td> <td></td> </tr> <tr> <td>541,460円</td> <td>- 21,160円</td> <td>=</td> <td>520,300円</td> </tr> <tr> <td colspan="2">事業を実施することによって得られる収入のうち、補助対象経費に充てるもの</td> <td>=</td> <td>0円</td> </tr> <tr> <td>(C)-(D)=補助金算出対象額</td> <td>(補助率)</td> <td>=</td> <td>補助金額(E)</td> </tr> <tr> <td>520,300円</td> <td>× 80%</td> <td>=</td> <td>416,240円</td> </tr> <tr> <td colspan="4" style="text-align: center;">↓</td> </tr> <tr> <td colspan="4" style="text-align: center;">補助金額(E)の千円未満切り捨てた額(F) ※金額の上限は50万円です</td> </tr> <tr> <td colspan="4" style="text-align: center;">416,000円</td> </tr> </table>			支出の部合計(A)	補助対象外経費(B)	補助対象経費(C)		541,460円	- 21,160円	=	520,300円	事業を実施することによって得られる収入のうち、補助対象経費に充てるもの		=	0円	(C)-(D)=補助金算出対象額	(補助率)	=	補助金額(E)	520,300円	× 80%	=	416,240円	↓				補助金額(E)の千円未満切り捨てた額(F) ※金額の上限は50万円です				416,000円			
支出の部合計(A)	補助対象外経費(B)	補助対象経費(C)																																	
541,460円	- 21,160円	=	520,300円																																
事業を実施することによって得られる収入のうち、補助対象経費に充てるもの		=	0円																																
(C)-(D)=補助金算出対象額	(補助率)	=	補助金額(E)																																
520,300円	× 80%	=	416,240円																																
↓																																			
補助金額(E)の千円未満切り捨てた額(F) ※金額の上限は50万円です																																			
416,000円																																			
事業期間(予定)	着手	平成 25 年 4 月 1 日	完了 平成 26 年 2 月 28 日																																
添 付 書 類	<input type="checkbox"/> 団体の概要説明書(第2号様式) <input type="checkbox"/> 事業計画書(第3号様式) <input type="checkbox"/> 事業の収支予算書(第4号様式)																																		





平成25年度 長岡市地域コミュニティ事業補助金申請団体の概要

1. 申請団体の概要および申請事業の計画等【公開対象】

ふりがな	かみいわいちょうないかい		
団体名	上岩井町内会		
代表者氏名	(肩書: <b>区長</b> )		
設立年月日	昭和・ <b>平成</b> 7年 7月 1日	構成員数	275世帯
設立目的	第1条 本会は、次の各号に掲げる地域的な共同活動を行うことにより、良好な地域社会の維持及び形成に資することを目的とする。 (1) 区域内住民の相互の親睦と福祉の増進		
これまでの活動実績	(「上岩井 歩こう! 知ろう! 楽しもう!」に関連した事項) 1. 「環境保全活動」を全住民参加で伝統として行っている。 2. 「雪ほたるで新年を迎えよう!」を平成 21 年大晦日より行っている。 3. 「新名所づくり(あじさい)」を平成 22 年より行っている。 「上岩井ふる里づくり」は平成 23 年 10 月よりスタートし、地区内に存在している文化財・自然・活動事例を「生かそう資源&財産」として発行、平成 24 年度「案内看板」を町内 5カ所に設置、散策コースを整備した。		
過去の補助実績 (該当する場合のみ)	年度	補助を受けた制度の名称	補助金額(円)
	24	長岡市コミュニティー事業補助金	500,000
添付資料	事業計画	・別添「第3号様式 事業計画書」のとおり	
	収支予算等	・別添「第4号様式 事業の収支予算書」のとおり	
	その他、団体をPRするパンフレット等	有 ・ <b>無</b> (どちらかに○印)	

2. 申請団体の連絡先等【公開、非公開を選択※】

事務所所在地	長岡市上岩井963番地1	<b>【公開】</b> ・非公開	
電話・FAX番号等	電話 42-4411 FAX なし	<b>【公開】</b> ・非公開	
	Eメールアドレス		
担当者連絡先	氏名	元井 庄平	<b>【公開】</b> ・非公開
	住所	長岡市上岩井3401番地	
	電話・FAX番号等	電話 42-4078 FAX	
	Eメールアドレス		
添付資料	名簿またはこれに類するもの	・別添のとおり	<b>【公開】</b> ・ <b>【非公開】</b>
	規約またはこれに類するもの	・別添のとおり	<b>【公開】</b> ・ <b>【非公開】</b>

※ 個人情報保護の観点から、広く公開してもよいものなら“公開”に、そうでないものは“非公開”に○を付けてください。

※ 2の添付資料(名簿類・規約類)については、交付審査の際の資料として審査関係者に提示する場合があります。



事業計画書

<p>事業名</p>	<p>上岩井 歩こう！知ろう！楽しもう！</p>
<p>事業実施の目的</p> <p>（目的 現状 課題 必要性）</p>	<p>【目的】昨年度整備した散策コースを活用したイベントの開催と各種協働作業を通して、親睦と交流を深め、「地域力」を高め、「心豊かな安心できる上岩井」を目指す。</p> <p>【現状】急速に人口は増えたが日頃の付き合いの希薄化と共に行事参加者も減少しているが、昨年度の増加傾向を加速させたい。</p> <p>【課題】全国的な傾向の中で高齢化等様々な課題が浮上している。</p> <p>【必要性】地元の「資源&amp;財産」を活用し住民相互の交流を深めながら、自分が暮らしている上岩井を知り好きになってもらうために必要である。</p>
<p>事業内容</p> <p>（実施月日 実施場所 参加者数 実施内容等）</p>	<p>【実施月日】平成 25 年 4 月 1 日～平成 26 年 2 月 28 日</p> <p>【実施場所】当町内全域</p> <p>【参加者数】各種イベント 250 名 各種協働作業 200 名</p> <p>【実施内容】</p> <ol style="list-style-type: none"> <li>1. イベント開催 ①カタクリ鑑賞会②あじさい鑑賞会③ブナ林ミニコンサート④上岩井ふる里めぐり⑤ブナ林樹木調査</li> <li>2. 協働作業 ①街路花壇日々草定植②あじさい管理③ブナ林整備④雪ほたる雪洞づくり</li> <li>3. 「上岩井見どころワンポイントガイド」の作成と活用</li> <li>4. 案内表示作成 ①安立数衛と小林平治郎(石柱)②ブナ林略図・順路</li> <li>5. 事業の記録と展示</li> </ol>
<p>本年度の事業スケジュール</p>	<p>4 月 ・あじさい冬囲い撤去とブナ林整備 ・カタクリ鑑賞会(第 1 回 )</p> <p>6 月 ・街路花壇日々草定植 ・あじさい草取り ・ブナ林ミニコンサート(初めての取り組みです。)</p> <p>7 月 ・あじさい鑑賞会(第 1 回 ) ・ブナ林散策ルート整備開始</p> <p>8 月 ・上岩井ふる里めぐり(協小PTAと共催)</p> <p>10 月 ・エコキャンドルづくり</p> <p>11 月 ・案内看板設置 ・ブナ林ミニコンサート ・あじさい冬囲い ・慰労会</p> <p>12 月 ・「雪ほたるで新年を迎えよう！」(第 5 回)</p> <p>2 月 ・事業特集号発行</p>
<p>地域活性化の波及性</p>	<ol style="list-style-type: none"> <li>1. 散策コースと地元の「資源&amp;財産」を活用したイベントを通し自ら歩いて知って楽しむことによって、自分が暮らしている地域への愛着心が育まれる。</li> <li>2. 住民相互の親睦と交流が深まり「地域力」が高まる中から災害対応も含め様々な社会問題に立ち向かえる。</li> <li>3. この事業は上岩井のみならずコミセン活動、まちの駅活動との連携を目指し広くPRしていきたい。</li> <li>4. 僅かでも他地域の方の目に留まり何かのキッカケとなれば幸いです。</li> </ol>

※ 事業の内容は、詳細に記載してください。(別紙も可)

継続申請の理由 (年次計画により段階的に実施する予定の事業のみ記入)

<p>年次計画で実施する理由</p>	<p>この事業の目的は、近年急速に人口増となった当地区において、継続した協働作業をとおして親睦と交流を重ね、「地域力」をアップさせ、「心豊かな安心できる上岩井」をめざすという事であり、単年度での目的達成は不可能であり今後数年継続していくことが必要です。</p> <p>「上岩井の資源&amp;財産」を掘り起し、散策マップとして看板・パンフを作成、そして、実際に“歩いて！知って！楽しむ！”ことによって自分が暮らしている地域に愛着心が育まれることを願っています。</p>	
<p>年度別事業スケジュール</p>	<p>1年目 (平成24年度)</p>	<p>※1年目の事業計画を記載してください (例:〇〇〇の計画づくり、仲間集め)</p> <ul style="list-style-type: none"> <li>・ 「資源&amp;財産」をタイプ別にした散策6コースの設定と整備</li> <li>・ コース上のあじさい、街路花壇等協働作業の実施</li> <li>・ 案内看板&amp;パンフレットの作成と設置</li> <li>・ 事業の記録と展示</li> </ul>
		<p>【事業費】 685,000円 (経費内訳 報償費 10,000円 需用費 157,218円 委託料 477,600円 使用料 20,000円 原材料 398円 食料費 19,784円 )</p>
	<p>2年目 (平成25年度)</p>	<p>※2年目の事業計画を記載してください (例:〇〇〇のイベント実施 本年度の申請)</p> <ul style="list-style-type: none"> <li>・ 前年度整備した散策コースを活用したイベントの開催</li> <li>・ 散策コース管理維持のための協働作業の実施</li> <li>・ 「上岩井見どころワンポイントガイド」の作成と活用</li> <li>・ ブナ林の案内図等必要な表示の整備</li> </ul>
		<p>【事業費】 541,460円 (経費内訳 原材料費 41,800円 報償費 25,000円 印刷製本費 37,230円 委託料 394,590円 借上料 15,000円 消耗品 6,680円 食料費 21,160円 )</p>
	<p>3年目 (平成26年度)</p>	<p>※3年目の事業計画を記載してください (例:〇〇〇の工夫によるイベントへと発展 〇〇〇が地域に定着)</p> <ul style="list-style-type: none"> <li>・ 新たな整備協働作業の実施</li> </ul>
		<p>【事業費】 169,020円 (経費内訳 原材料費 33,000円 報償費 50,000円 印刷製本費 35,620円 借り上げ料 15,000円 消耗品 10,400円 食料費 25,000円 )</p>



事業の収支予算書

収入の部

(単位:円)

項目		予算額	内 訳
地域コミュニティ事業補助金(F)		416,000	
自己資金	自己資金	85,000	上岩井町内会ふる里づくり予算より
	自己資金	40,460	上岩井町内会地域活動部運営費より
特定財源	寄附金	0	
	参加費	0	
	その他収入金	0	
	小 計(D)	0	
その他		0	
合 計		541,460	

支出の部

(単位:円)

項目		予算額	内 訳
補助対象経費	原材料費	41,800	プラ杭(60×900mm)100本 33,000円 プラ杭(60×1500)10本 7,600円 セメント2袋 1,200円
	報償費	25,000	コンサート出演者謝礼 1回 10,000円×2 アドバイザー謝礼1回 5,000円
	印刷製本費	37,230	UVカットA3 ラミ 20枚 1,600円 A3 写真用紙 40枚 5,530円 A3 ラミ 40枚 1,000円 インク 8色×3 24,000円 A3・A4 コピー用紙 5,100円
	委託料	394,590	石柱 2基 198,000円 案内板 2基 164,000円 案内板基台部 2台 15,000円 ワンポイントガイド 2,000部 8,450円 事業特集号A3 両面カラー二つ折り 300枚 9,140円
	借上料	15,000	チェンソー6か月
	消耗品	6,680	チェンソーオイル・燃料 3,200円 カートリッジガス 2,200円 スプレー塗料 1,280円
	小 計(C)	520,300	
補助対象外経費	食料費	21,160	お茶・お菓子1回 1,520円×8回 12,160円 オードブル 9,000円
	小 計(B)	21,160	
合 計(A)		541,460	

※ 項目欄が不足する場合は、同類の項目をまとめて記入し、細目は別紙に記載してご提出ください。



# 上岩井の”カタクリ”を見に行こう!!

長寿市上岩井の細工家では明治の初めから一貫してカタクリを栽培してきました。百数十年後の現在、栽培の片林は遠くまでカタクリの大群生となっております。上岩井の町道：石井組の入口から歩いて5分の”こんな道！まさか”の所で、カタクリが”見”えます。是非一度試してみたいとお感じしております。

長寿市上岩井 上岩井町会 自然文化部

4月13日 (土) 上岩井ふれあいセンター  
 4月14日 (日) 午前 9時 集合

※現地駐車場はありません。

ふれあいセンターから徒歩約15分、センターにお越ください。係り案内いたします。

**雨天中止!**

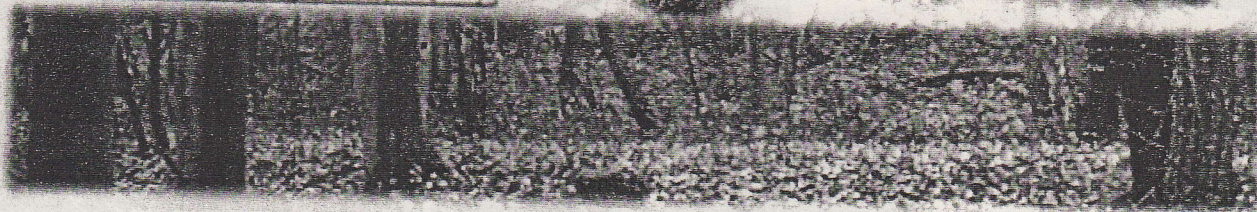
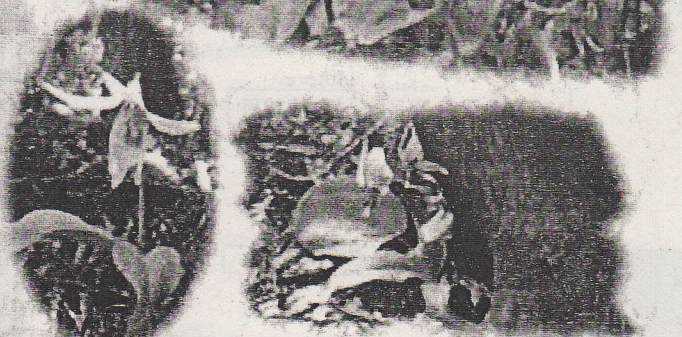
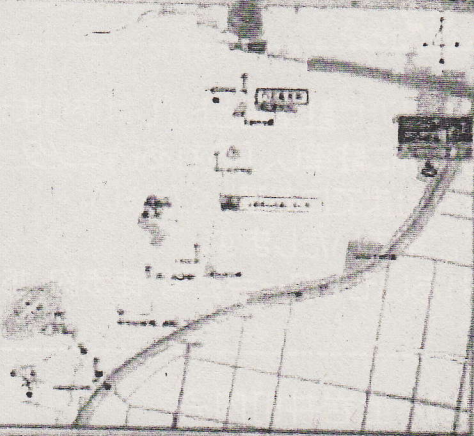
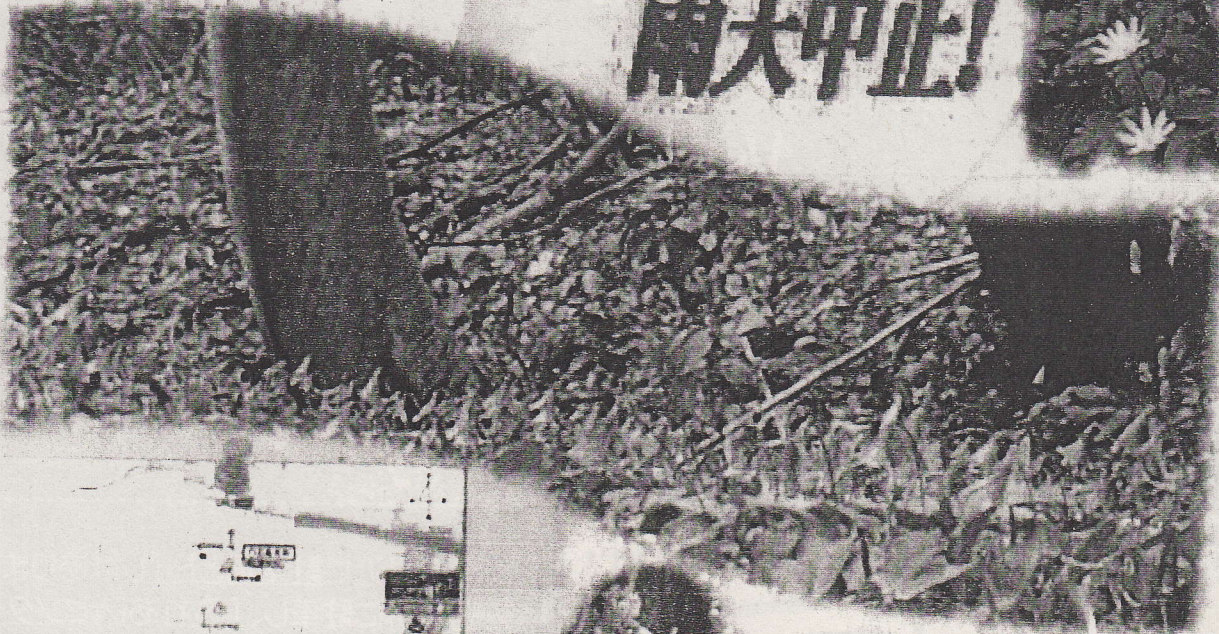



「上岩井 歩こう! 知ろう! 楽しもう!」

# ブナ林ミニコンサート

入場  
無料

♪ 日時 平成25年6月29日(土曜日)  
開演 11:00 (おおよそ40分)

♪ 会場 「田口家のブナ林」特設会場  
(長岡市上岩井)  
※雨天会場: 石井神社

♪ 出演 **ハーモニック・グレイセス**  
Akemi Kasagi (フルート)  
Junko Nezu (チェロ)  
Satoko Hokari (フルート)  
Yoko Yuasa (フルート)



※会場付近に駐車場とトイレはありません。  
三島支所に駐車し、「ふれあいセンター」へ  
10時30分までにお越しください。  
係がご案内いたします。  
(ふれあいセンター→会場 徒歩約 15分)

【主催】 上岩井町内会

【後援】【お問い合わせ】

まちの駅 喜芳(花みずき温泉)

☎0258-42-4126

みしまコミュニティセンター

☎0258-42-2525



## 田口家のブナ林

田口家では明治の初め頃、田口十一郎氏がブナを中心とした庭園を造園されました。新潟県のブナ林100選に選定され、この近郷では稀有の存在です。早春にはカタクリが一面に咲き乱れ、ブナの新緑は目にまばゆくギフチヨウの飛来を予感させ、又、秋には素晴らしい錦秋の森を映し出しております。平成24年に散策路を整備、是非散策に訪ねてみてください。

田口十一郎氏  
安政5年(1858)  
～昭和12年  
新潟県議会議員



「小林平治郎」上杉神社上模式

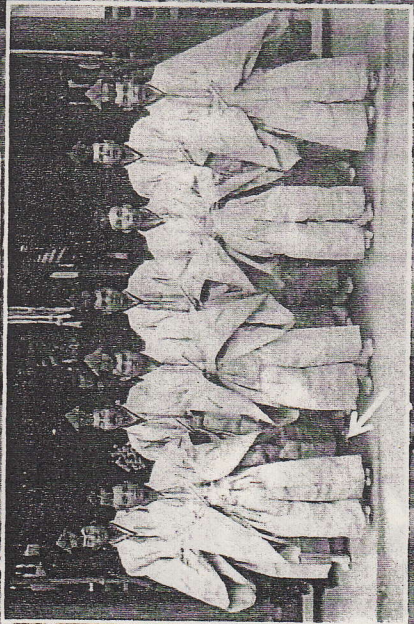

## いわいじんじや 石井神社

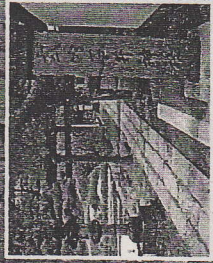
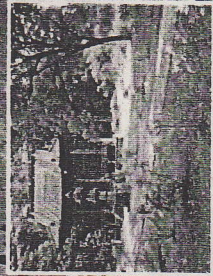

大正4年上岩井の人達の力で再建、祭神は「神石井彦命(カミイワノヒコノミコト)」で上岩井の地名と関係があるのでしょいか？

【式内社(しきないしゃ)とは？】  
平安時代中期(延長5年：西暦927年)の「延喜式(えんぎしき)」に記載されており、朝廷が官社として認められた神社で全国に2,861社あり、当石井神社は式内社であるといわれています。

近年「あじさい神社」として新名所売り出し中です！又、毎年大晦日には「雪ほたるで新年を迎えよう！」を行っています。皆様のお越しをお待ちしております。

まちの駅 喜芳(花みずき温泉)

0258-42-4126

みまコミュニティセンター

0258-42-2525



## 上岩井町内会

長岡市上岩井963番地1

上岩井集落ふれあいセンター内

# かみいわい 上岩井

見どころワンポイントガイド

さこう！  
知ろう！  
楽しもう！

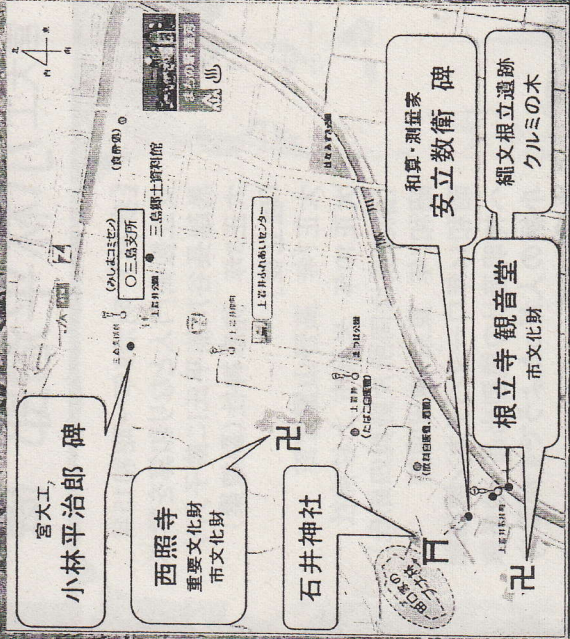



和算家  
測量家

# あだち かずえい 安立数衛 碑

【歩み】 文政4年(1821)～明治36年  
江戸で関流内田五観に学び和算・天元・円理  
歴史に通ず。  
明治2年 信濃川測量・堤防改修  
明治28年 上岩井村全図調製  
上岩井で和算を教え門人は千人を下らな  
かったと伝えられています。  
昔の人達の向学心には驚嘆させられます。



# こばやし へいじろう 宮大工 小林平治郎 碑

【歩み】 明治9年～昭和15年  
安立数衛門人となり和算を学ぶ  
鳥越長谷川熊平氏に弟子入り  
大正3年 弥彦神社(副棟梁)  
【独立後】  
大正7年 高野山霊宝館  
大正10年 米沢市 上杉神社  
(副棟梁は同所片野與四郎氏)  
昭和7年 東京 神田明神  
昭和14年 ローマパチカン博物館  
へ神明造りの模型出品 他多数  
小柄の人だったようですが追力  
を感じます。

# こんりゆうじ かんのだんどう 根立寺 観音堂

越後三十三観音第十八番札所

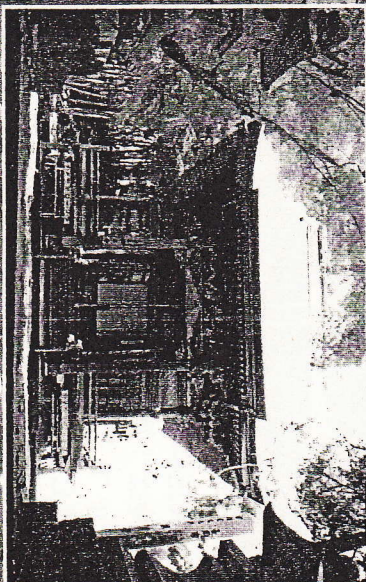

## 【観音堂】 市文化財

現在の観音堂は安政4年上岩井の多くの人達の力で建てられ、桁上には十二支の彫刻、濡縁奥左右の看板の彫り物など見事である。又、堂内には市文化財2点あり。本尊は行基自ら彫ったとされる正観音菩薩像で住職一代一度御開帳の秘仏であり、上杉謙信の祈願所でもありました。

## 【行基(ぎょうき)とは?】 682～749年

奈良時代の僧で朝廷に反し一般民衆に広く布教し、治水・架橋・港の整備、困窮者のために布施屋の設立など社会事業を各地で行った。行基開基の寺院は49を数え、奈良東大寺大仏造営の勸進を行う中で全国に1400の道場を開いたと言われています。

## 【根立寺・観音堂・行基との関係は?】

根立寺の基は道場であったといわれていることから行基菩薩との深い関わりがあったのかもしれません。  
いずれにしても歴史ロマンを感じさせます。

# さいしやうじ 西照寺

【親鸞聖人坐像】※国重要文化財指定  
【流れ破風単層の山門】 市文化財  
国の重要文化財があることはここに暮らしている私たちにとつても 宝であり誇れることです。更に、山門・土塀・鼓樓・長屋門をが溶け込んだ四季折々の景観は最も好きな場所の一つです。是非、散策の途中に訪れてみてください。なお、「親鸞聖人御眞影」の拝観をご希望の方は必ず事前にご確認ください。  
(西照寺 ☎0258-42-2719)

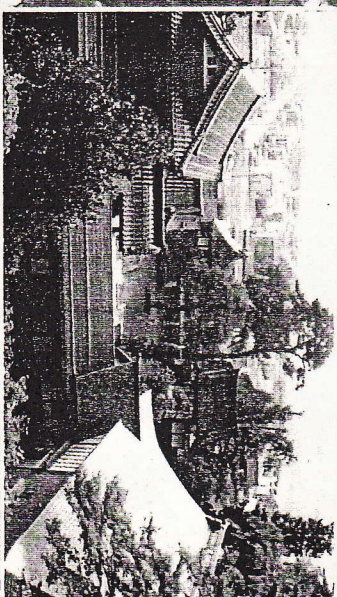
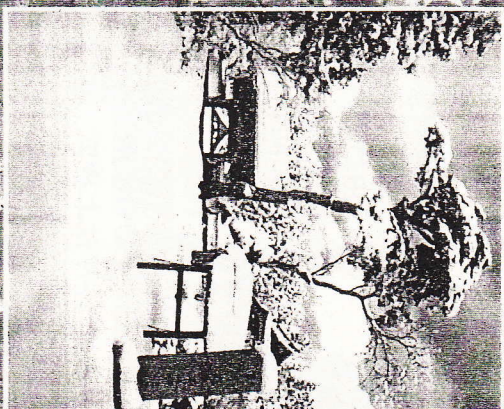



# 「ブナ林・カタクリ散策コース」案内図

