

# 長岡式双方型教育情報プラットフォーム(仮称) 機能概要書

# 長岡式双方向型教育情報プラットフォーム（仮称）概要

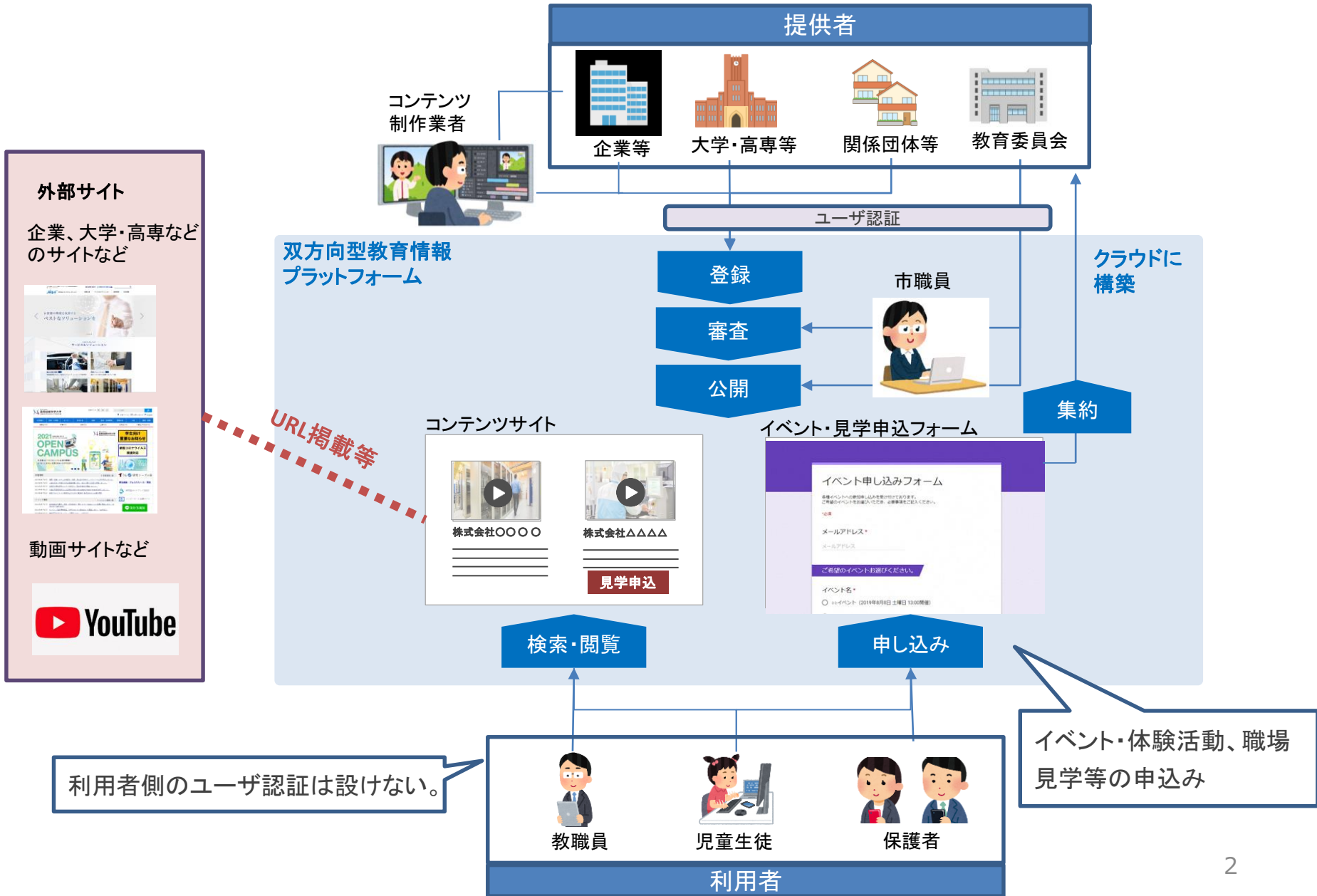

## 機能概要

マルチデバイス対応、レスポンシブデザインのWebサイトであり、下記のことのできるものとする。

1 学校の授業や家庭学習等で活用する動画コンテンツを掲載し、閲覧することができる。

※後の「機能一覧 No.001～No.014」を含む

2 学校で実施する職場体験や企業見学、各種団体等が主催する体験活動の情報を掲載し、教職員、保護者等が希望する活動に申し込みを行うことができる。

※後の「機能一覧 No.015」

上記事項をTOPページに「学びのとびら」、「体験のとびら」を位置付け、コンテンツを検索できるようにする。

# 機能設定スケジュール

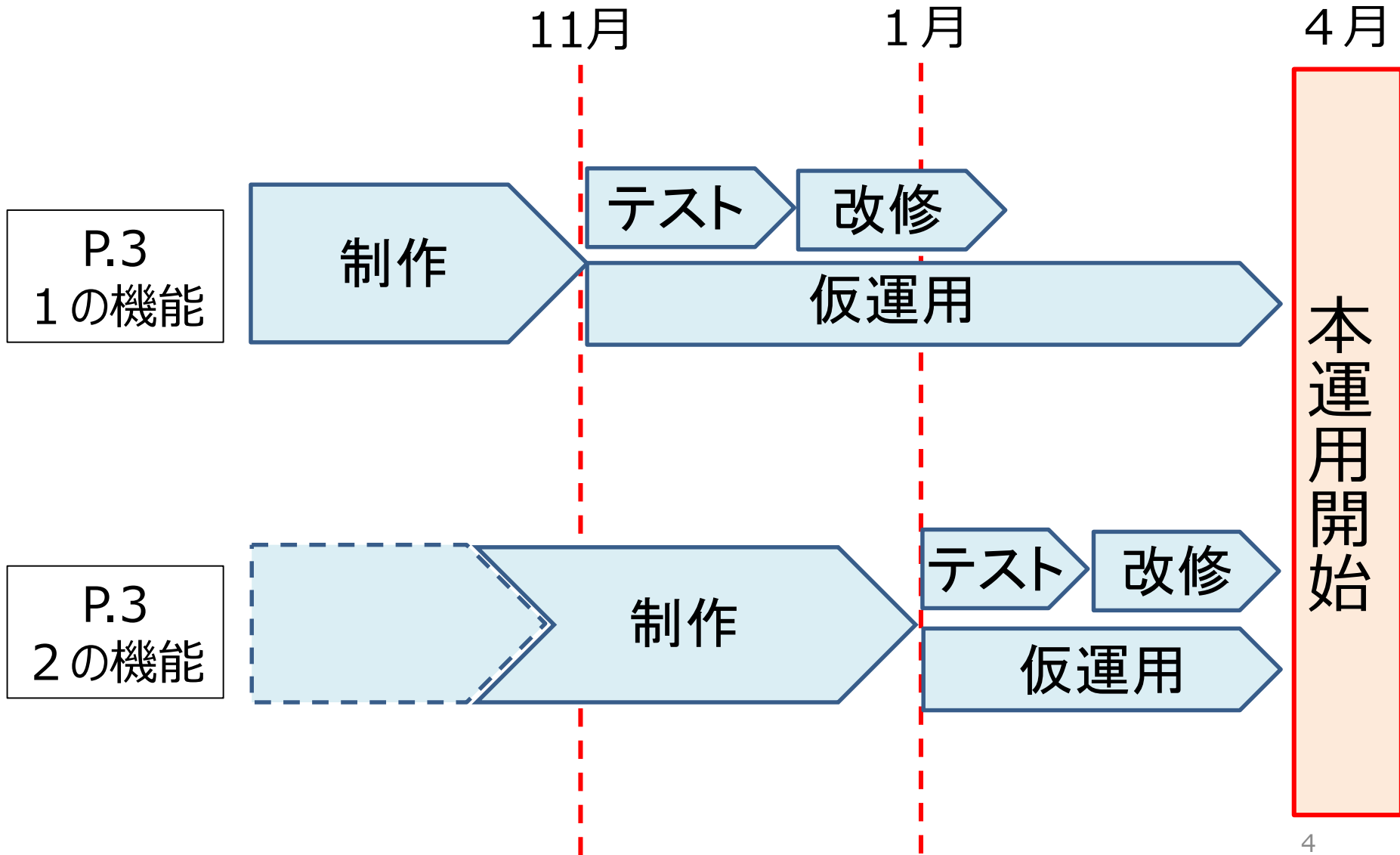

# サイトマップ案

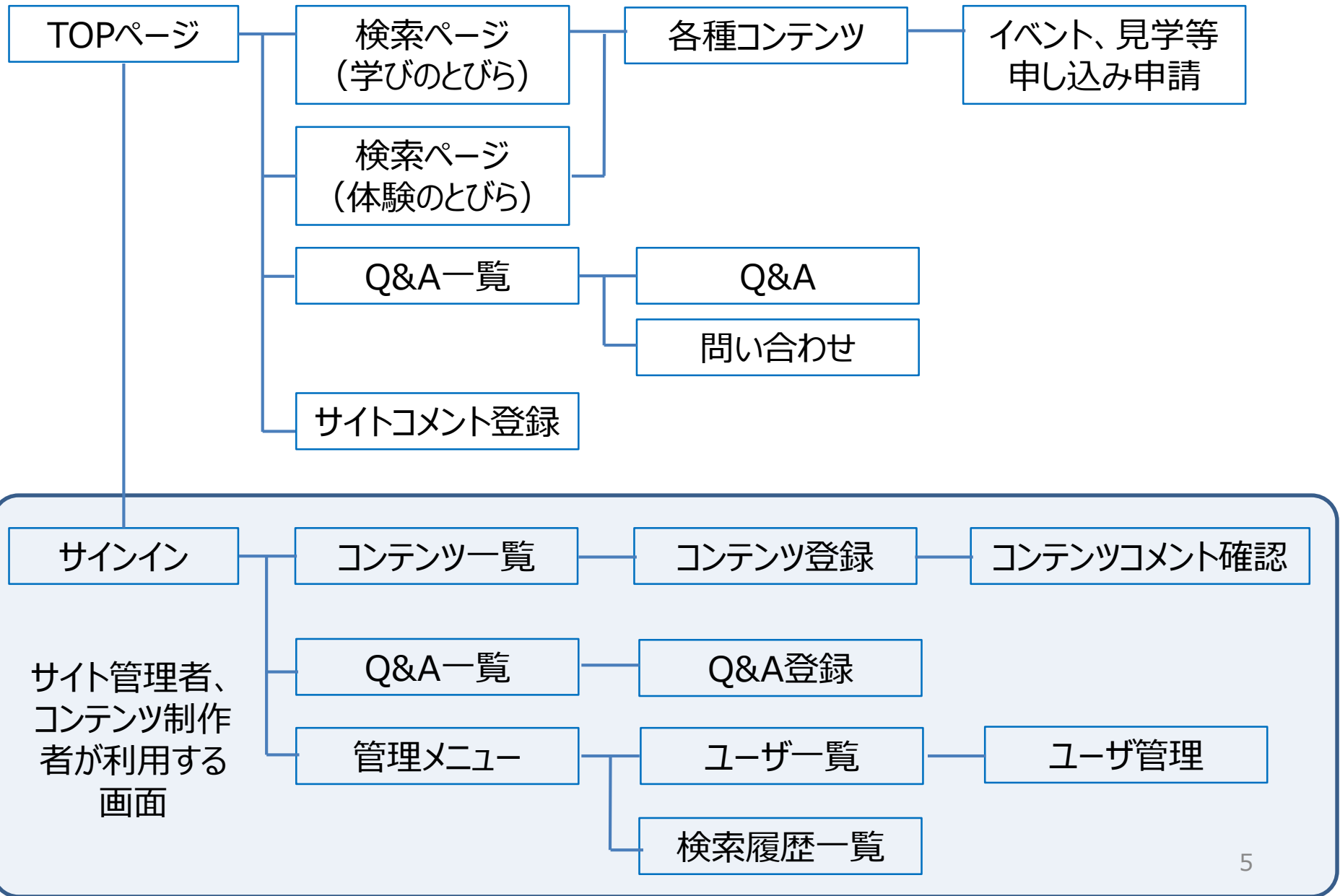

# 機能一覧

機能 No.***	機能名	機能概要
No.001	ユーザ認証	コンテンツ制作者や管理者を判断するためのユーザ認証
No.002	権限管理	管理者、コンテンツ制作者、市職員、利用者(認証なし)を判断し、メニューや機能の利用を制御
No.003	ユーザ管理	認証用のユーザを作成、変更、削除
No.004	コンテンツ検索	体験や学習コンテンツをキーワードやカテゴリなどから検索
No.005	おすすめ表示	利用者の閲覧履歴などから趣向が合うおすすめを表示

# 機能一覧

機能 No.***	機能名	機能概要
No.006	コンテンツ登録	閲覧のみのコンテンツを新規に登録
No.007	コンテンツ一覧	コンテンツの一覧から非公開も含めてコンテンツを確認する
No.008	コンテンツ公開	コンテンツ一覧からコンテンツを公開(承認)する
No.009	Q&A一覧	Q&Aの一覧を提供する
No.010	問い合わせ	Q&Aにない質問を利用者が直接問い合わせる

## 機能一覧

機能 No.***	機能名	機能概要
No.011	Q&A登録	Q&Aの内容を登録する
No.012	ニーズの分析	検索キーワードを蓄積し、よく利用するキーワードを分析する
No.013	パスワード変更	自分の認証パスワードを変更する
No.014	サイトコメント申請	サイト全体に対するコメントを申請する
No.015	イベント、見学申し込み申請	イベントや見学申し込みなど申請が必要な内容を申請する



# 機能概要(No.001.ユーザ認証)

コンテンツ制作者、市職員、管理者が権限のある機能を利用する際に個人の権限を確認するために認証を行う機能です。利用者は認証なく、サイトが閲覧出来ます。

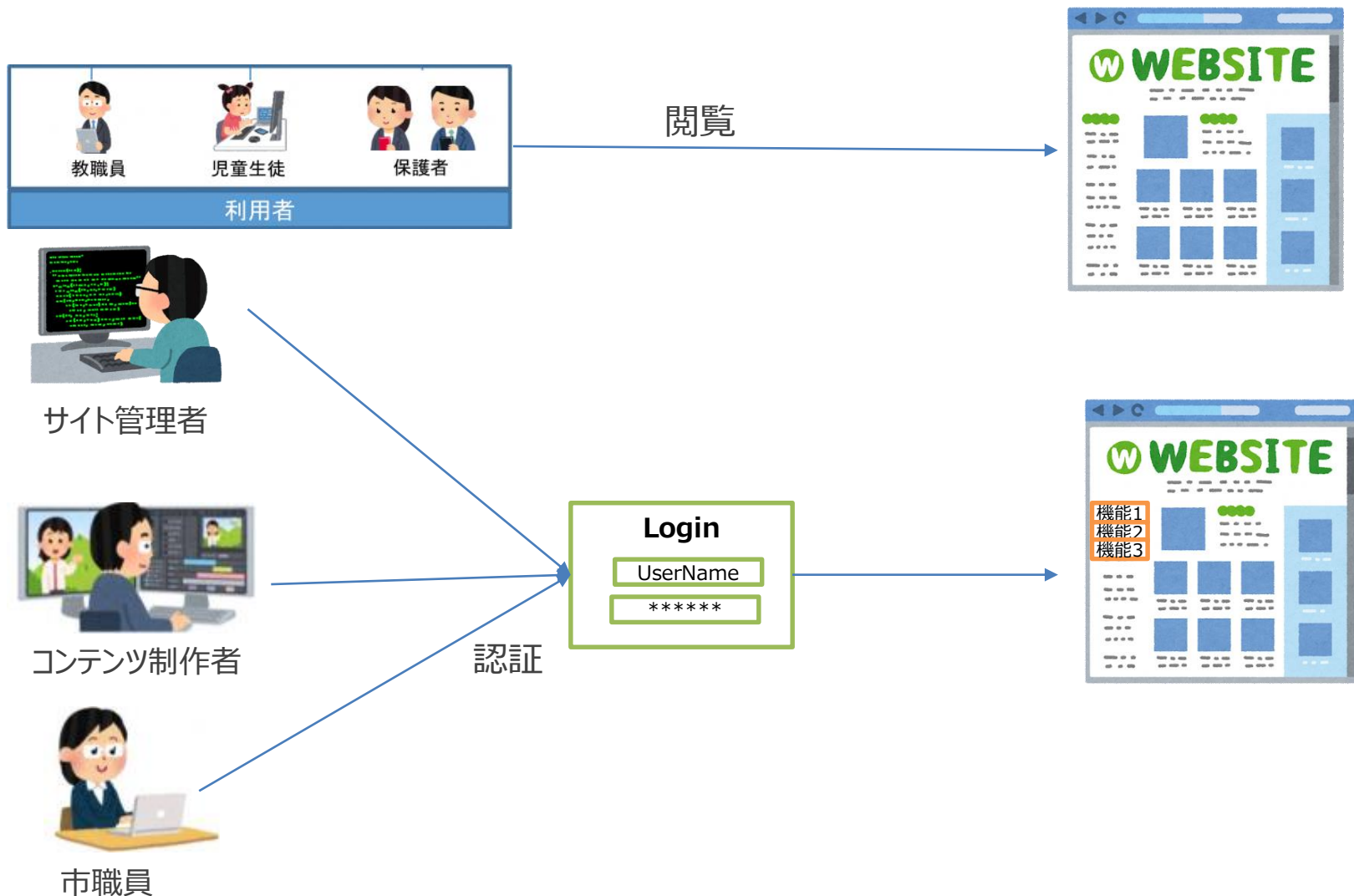

# 機能概要(No.002.権限管理)

コンテンツ制作者、市職員、管理者毎に利用可能な機能を制限します。  
個人を判断するために認証機能を利用します。



サイト管理者



コンテンツ制作者



市職員



機能
ユーザ管理
コンテンツの登録
コンテンツの公開
Q&A登録
ニーズ分析

機能
コンテンツの登録

機能
コンテンツの登録
コンテンツの公開
Q&A登録

## 機能概要(No.003.ユーザ管理)

コンテンツ制作者、市職員のユーザを作成、削除、変更する機能です。  
また、ユーザに対して権限設定を行います。



サイト管理者

作成、削除、  
変更

### ユーザ情報

ユーザ名	C01-0001
表示名	長岡商事 長岡一郎
プロフィール	(株)長岡商事
メールアドレス	taro@nagaoka.jp
権限	コンテンツ制作者

# 機能概要(No.004.コンテンツ検索)

利用者がコンテンツを見つけるための検索機能です。  
学びのとびら、体験のとびらによりコンテンツを検索表示します。

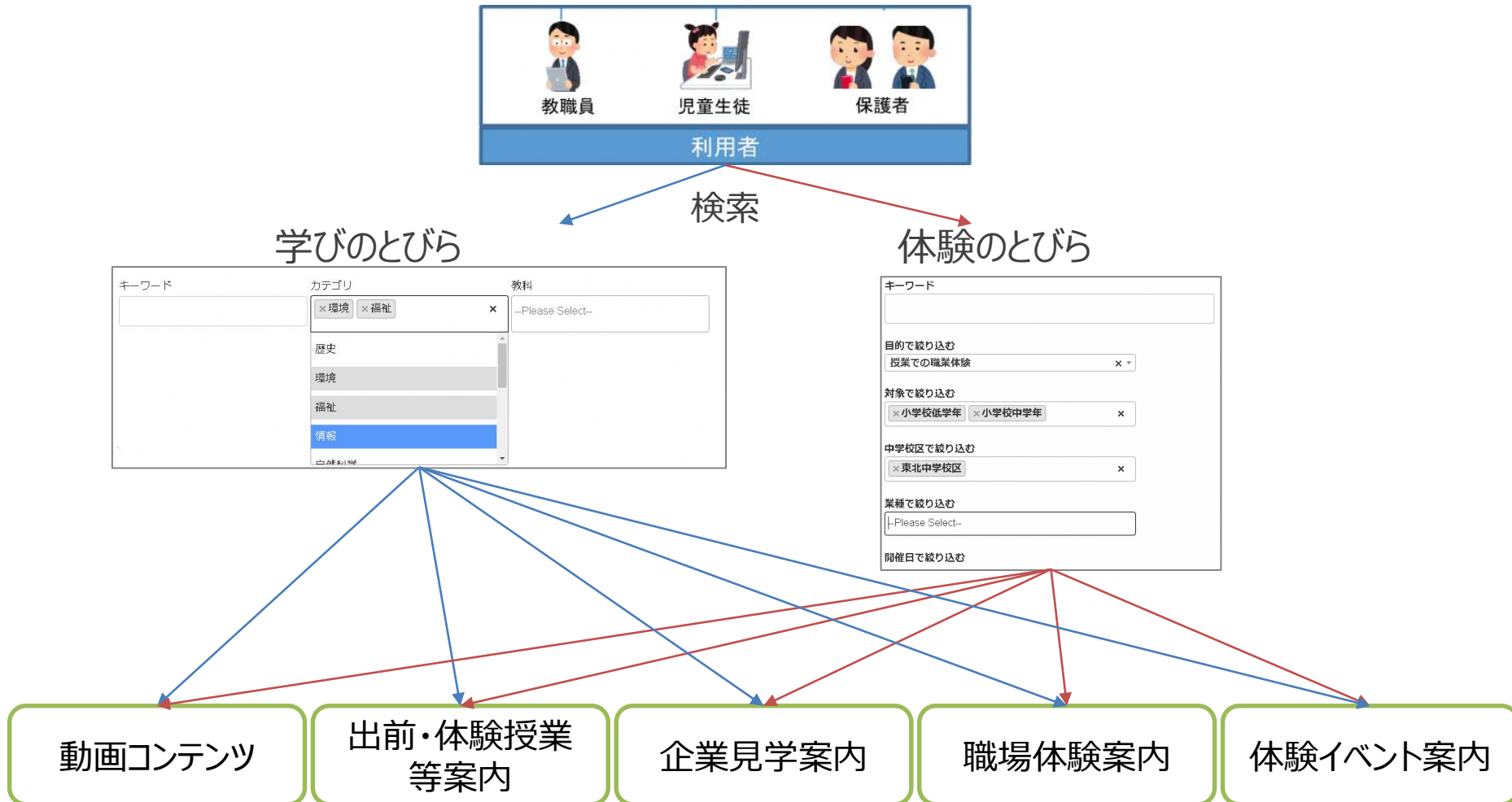

## 機能概要(No.005.おすすめ表示)

TOPページに利用者の趣味、趣向が合うおすすめを表示する機能です。

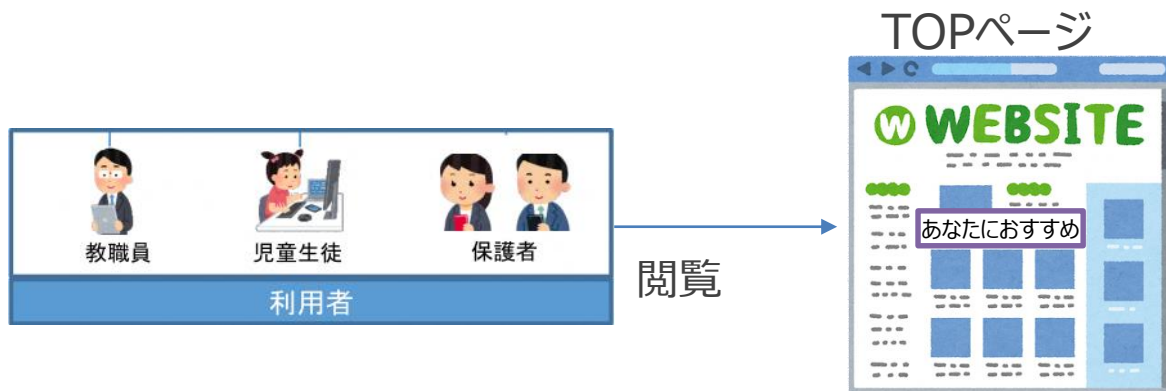

### 【おすすめ条件例】

例1) 閲覧したコンテンツの中で、1番多いタグの閲覧回数が多いものを表示する

例2) 前回の検索した際のタグを覚えておいて閲覧回数が多いものを表示する

例3) 閲覧したコンテンツの関連コンテンツを表示する

など..

# 機能概要(No.006.コンテンツ登録)

コンテンツ制作者がコンテンツを登録、変更して公開依頼をする機能です。  
現在は以下の5種類のコンテンツを登録する事を考えています。

- ・動画コンテンツ
- ・出前・体験授業案内
- ・企業見学案内
- ・職場体験案内
- ・体験イベント案内



コンテンツ制作者

登録、変更

職場体験	
<b>概要</b> 企業見学、職場体験、職場講話の概要	
フロントでの接客、客室の清掃などを体験して、社会人としての基本的なルールやマナー、仲間と協働する大切さを学ぶことができます。普段見ることができないホテルの裏側を体験して、おもてなしの心を育んでほしいと思います。	
<b>受け入れ対象</b> <input checked="" type="checkbox"/> 小学校低学年 <input checked="" type="checkbox"/> 小学校中学年 <input type="checkbox"/> 小学校高学年 <input type="checkbox"/> 中学生	
<b>受け入れ人数</b>	4 名
<b>受け入れ日数</b>	3 日
<b>実施時期 開始</b>	01/04/2022
<b>実施時期 終了</b>	28/12/2022
<b>実施時期 曜日</b>	<input checked="" type="checkbox"/> 月 <input checked="" type="checkbox"/> 火 <input checked="" type="checkbox"/> 水 <input checked="" type="checkbox"/> 木 <input checked="" type="checkbox"/> 金 <input type="checkbox"/> 土 <input type="checkbox"/> 日
<b>その他留意事項</b> 服装は制服をお願いします。	
<b>メッセージ</b> ホテルでの仕事は、人のために働く喜びを実感できる仕事です。 ぜひ本当の喜びを実感してください！	

公開  
依頼

## 機能概要(No.007.コンテンツ一覧)

コンテンツ制作者、市職員がコンテンツの作成、修正、公開するために一覧から対象コンテンツを選ぶ機能です。



コンテンツ制作者



市職員

確認

確認

コンテンツ制作者は自分の所有している動画の作成、変更等をするために一覧からコンテンツを確認します。

市職員はコンテンツを公開するために一覧からレビュー待ちを確認します。

すべて (6)   所有 (2)   公開済み (5)   レビュー待ち (1)   ゴミ箱 (4)				
一括操作 <input type="button" value="適用"/> すべての日付 <input type="button" value="絞り込み"/> カテゴリー一覧 <input type="button" value="絞り込み"/>				
<input type="checkbox"/>	タイトル	投稿者	カテゴリー	タグ
<input type="checkbox"/>	楯尾の歴史 — レビュー待ち	投稿者 user1	未分類	—
	長岡の歴史	投稿者 user1	歴史	—
<input type="checkbox"/>	タイトル	投稿者	カテゴリー	タグ

# 機能概要(No.008.コンテンツ公開)

市職員がコンテンツ制作者が記載した内容を精査して公開する機能です。  
公開することで初めて利用者が閲覧することができます。



確認

### 職場体験

概要 公開  
企業見学、職場体験、職場講話の概要

フロントでの接客、客室の清掃などを体験して、社会人としての基本的なルールやマナー、仲間と協働する大切さを学ぶことができます。普段見ることができないホテルの裏側を体験して、おもてなしの心を育ててほしいと思います。

受け入れ対象  
 小学校低学年  小学校中学年  小学校高学年  中学生

受け入れ人数  
4 名

受け入れ日数  
3 日

実施時期 開始  
01/04/2022

実施時期 終了  
28/12/2022

実施時期 曜日  
 月  火  水  木  金  土  日

その他留意事項  
服装は制服をお願いします。

メッセージ  
ホテルでの仕事は、人のために働く喜びを実感できる仕事です。  
ぜひ本当の喜びを実感してください！

公開



# 機能概要(No.009.Q&A一覧)

利用者がQ&Aを確認する機能です。



**Q** イベントの参加費用はかかりますか

**A** 基本無料です。  
費用が発生する場合はイベント申請に記載がありますのでご確認ください。

**Q** ここに上がっている画像や動画などを他で利用することは出来ますか

**A** 画像や動画の著作権は放棄していませんので無断利用はしないでください。また、直リンクなどで他のサイトから本サイトにリンクする場合は事前にご連絡ください。

**Q** ここに情報を公開したいのですが

**A** 別途許可が必要となります。  
長岡市教育委員会 \*\*\*課まで ご連絡ください TEL 0258-\*\*-\*\*\*\*\*@kome100.ne.jp

質問

# 機能概要(No.010.問い合わせ)

利用者がQ&Aにない内容を問い合わせする機能です。  
記載した内容はメールなどにより、市職員に届きます。

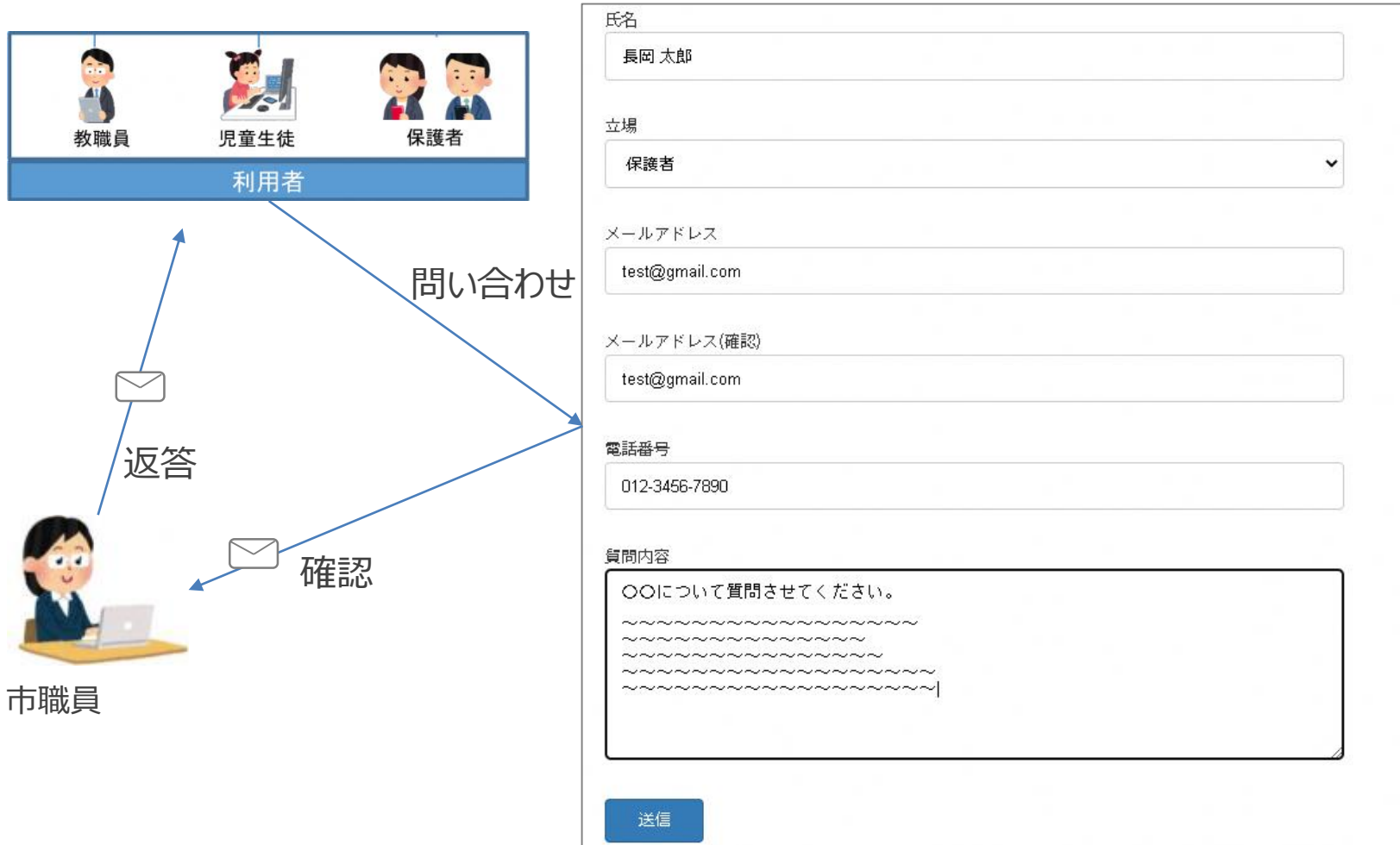

## 機能概要(No.011. Q&A登録)

市職員がQ&Aを登録、削除、変更する機能です。



市職員

登録、削除、  
変更

Q ここに情報を公開したいのですが

A 別途許可が必要となります。  
長岡市教育委員会 \* \* \* 課まで ご連絡ください TEL 0258-\*\*\*-\*\*\*\* \*\*\*@kome100.ne.jp  
ブロックを選択するには「/」を入力

Q ブロックを選択するには「/」を入力

A ブロックを選択するには「/」を入力

## 機能概要(No.012.ニーズの分析)

サイト管理者が、利用ユーザ数などを確認する機能です。また、検索キーワードを蓄積し、よく利用するキーワードを分析するなど、利用者のニーズを分析し、カテゴリ等の見直しに利用します。



サイト管理者

確認

要約		
オンラインユーザー:	1	
	訪問者	訪問
今日:	0	0
昨日:	0	0
最近7日間 (1週間):	0	0
最近30日 (月):	0	0
最近365日 (年):	0	0
合計:	0	0
参照元検索エンジン		
	今日	昨日
Bing:	0	0
DuckDuckGo:	0	0
Google:	0	0
Yahoo!:	0	0

### ヒット統計

表示するデータがありません

### トップ10ページ

表示するデータがありません

### 参照元検索エンジン

表示するデータがありません

### 今日のトップ10訪問者

# 機能概要(No.013.パスワード変更)

コンテンツ制作者、市職員、管理者が自身の認証パスワードを変更する機能です。

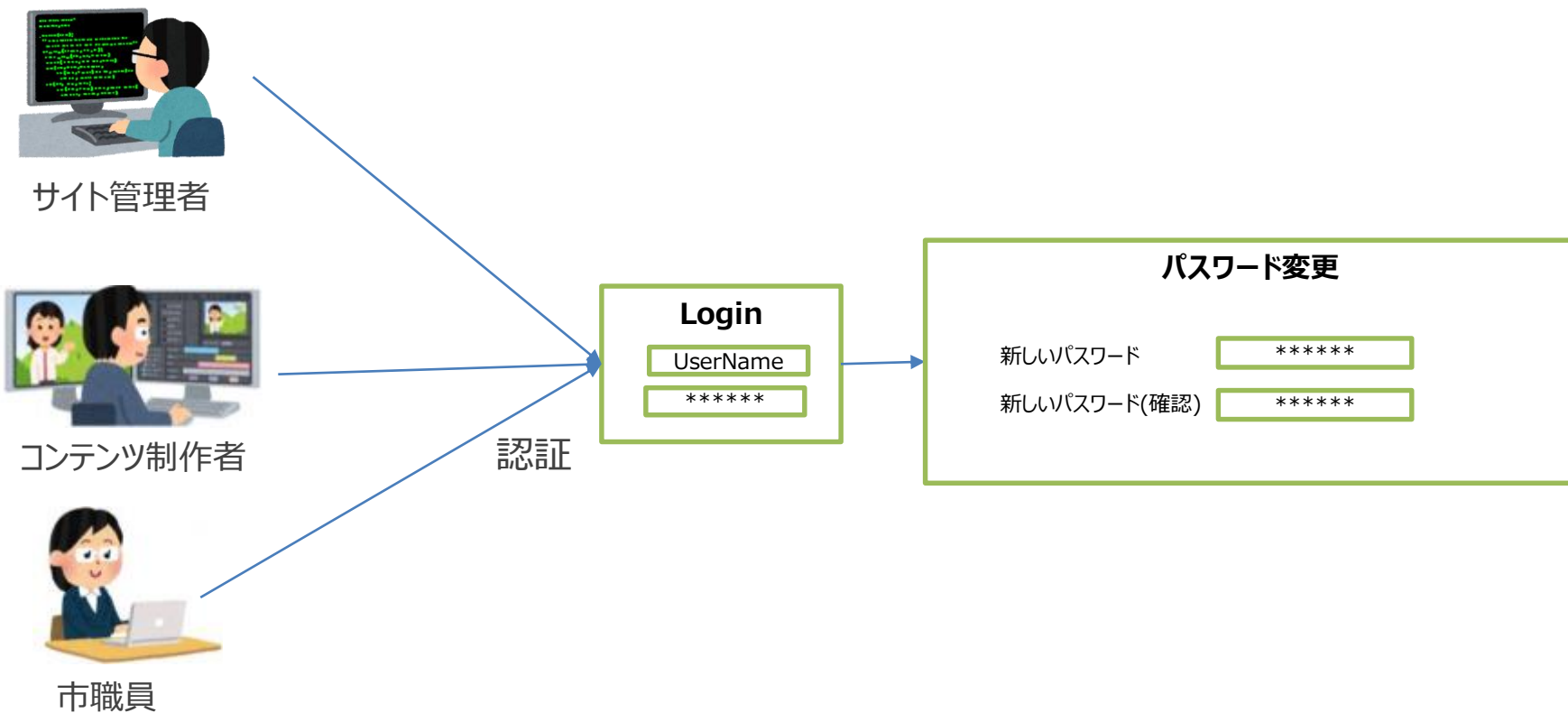

## 機能概要(No.014.サイトコメント申請)

利用者がサイトに対するコメントや要望を申請する機能です。  
記載した内容はメールなどにより、市職員に届きます。

教職員 児童生徒 保護者

利用者

申請

市職員

確認

氏名

立場

メールアドレス

メールアドレス(確認)

コメント内容(要望など記載ください)

送信

## 機能概要(No.015.イベント・見学申し込み申請)

利用者がイベントや見学の申し込みをする機能です。  
申請すると利用者には受理されたら別途メールが来る旨表示します。  
申請した内容はコンテンツ制作者と市職員にメール等で届きますので、申し込みの可否を利用者に返答ください。

