

令和 4 年 度

(令和 3 年度実績)

保 健 衛 生 の 概 要



長 岡 市

目次

ページ

1	保健衛生関係機構図	1
2	健康センター	
2 - 1	健康センターの概要	2
2 - 2	健康センター業務実施状況	3
2 - 3	健康センター使用状況（貸館業務）	3
3	母子保健	
3 - 1	母子保健関連事業体系図	4
3 - 2	妊娠届出（母子手帳交付数）	5
3 - 3	妊婦一般健康診査	5
3 - 4	妊婦歯科健診	5
3 - 5	妊婦超音波検査	6
3 - 6	妊婦B型肝炎検査	6
3 - 7	妊産婦・新生児・未熟児等の訪問指導	6
3 - 8	こんにちは赤ちゃん訪問（生後4か月までの乳児への全戸訪問事業）	6
3 - 9	出生時体重別出生数	7
3 - 10	低体重児出生の状況（2,500g未満）	7
3 - 11	パパママサークル事業	7
3 - 12	産後デイケアる〜む“ままりら”	8
3 - 13	産後デイケアる〜む“ままナビ”	8
3 - 14	産後ケア事業	8
3 - 15	母子保健推進員活動状況	9
3 - 16	子育て支援の保健活動	9
3 - 17	乳児一般健康診査（4か月児）	10
3 - 18	乳児精密健康診査（4か月児）	10
3 - 19	乳児一般健康診査（10か月児）	11
3 - 20	乳児精密健康診査（10か月児）	11
3 - 21	乳児健康相談（5か月〜7か月児）	12
3 - 22	産婦の異常	12
3 - 23	1歳6か月児健康診査	13
3 - 24	1歳6か月児精密健康診査	14
3 - 25	1歳6か月児こころとことばの相談	14
3 - 26	3歳児健康診査（一般）	15
3 - 27	3歳児精密健康診査	16
3 - 28	3歳児こころとことばの相談	16
3 - 29	幼児歯科健康診査	17
3 - 30	フッ素塗布の状況	18

3 - 31	療育相談受診者の状況	18
3 - 32	こども発達相談室	19
3 - 33	児童虐待又は疑いのある者の把握状況（母子保健事業から）	19
3 - 34	乳幼児健康診査未受診者への関わり(把握)状況	19
3 - 35	妊産婦の医療費助成状況	20
3 - 36	子どもの医療費助成状況	20
3 - 37	未熟児養育医療助成状況	20

4 予防接種

4 - 1	定期予防接種実施一覧表	21
4 - 2	三種混合（百日せき・ジフテリア・破傷風）	22
4 - 3	四種混合（百日せき・ジフテリア・破傷風・不活化ポリオ）	22
4 - 4	二種混合（ジフテリア・破傷風）	22
4 - 5	急性灰白髄炎（不活化ポリオ）	23
4 - 6	麻しん風しん混合	23
4 - 7	麻しん（単抗原）	24
4 - 8	風しん（単抗原）	24
4 - 9	日本脳炎	25
4 - 10	ヒブワクチン	25
4 - 11	小児用肺炎球菌ワクチン	26
4 - 12	子宮頸がん予防ワクチン	26
4 - 13	水痘ワクチン	27
4 - 14	B型肝炎ワクチン	27
4 - 15	ロタウイルスワクチン	27
4 - 16	高齢者のインフルエンザ	28
4 - 17	高齢者の肺炎球菌感染症	28
4 - 18	風しんの追加的対策（風しんの抗体検査及び第5期の定期接種）	28
4 - 19	風しん予防接種費用助成事業	29

5 結核予防

5 - 1	BCG接種	30
5 - 2	胸部エックス線検査	30
5 - 3	学校結核検診実施状況	31

6 成人保健（特定健診・各種検診等）

6 - 1	長岡市の成人保健対策について	32
6 - 2	保健事業実績（特定・後期高齢者健康診査、がん検診）	33
6 - 3	肝炎ウイルス検診の結果	34
6 - 4	特定健康診査・後期高齢者健康診査実施状況(39歳以下・医療保険未加入者)	35
6 - 5	特定健康診査実施状況(長岡市国保)	37

6 - 6	後期高齢者健康診査実施状況	39
6 - 7	特定保健指導実施状況	41
6 - 8	胃がん検診実施状況	42
6 - 9	大腸がん検診実施状況	43
6 - 10	子宮頸がん検診実施状況	44
	新たなステージに入ったがん検診の総合支援事業（クーポン）実施状況	44
6 - 11	乳がん検診実施状況	45
	新たなステージに入ったがん検診の総合支援事業（クーポン）実施状況	45
6 - 12	肺がん検診実施状況	46
6 - 13	前立腺がん検診実施状況	47
6 - 14	胃がんリスク検診実施状況	48
6 - 15	健康相談実施状況	49
6 - 16	健康教育実施状況	49
6 - 17	生活習慣病予防指導事業実施状況	50
6 - 18	C K D・糖尿病性腎症等栄養指導事業実施状況	50
6 - 19	訪問指導実施状況（生活習慣病対策・健康増進）	50
6 - 20	歯周病検診実施状況	51
6 - 21	後期高齢者歯科健診実施状況	52
7	献血状況	53
8	診療所事業	
8 - 1	山古志・小国地域診療体制	55
8 - 2	山古志・小国地域診療所の利用状況	56
9	急患診療対策	
9 - 1	長岡市の休日及び平日夜間急患診療体制	57
9 - 2	休日急患診療所（内科・小児科）の利用状況	59
9 - 3	休日急患診療所（外科）の利用状況	59
9 - 4	平日夜間急患診療所（内科）の利用状況	59
9 - 5	休日急患歯科診療所の利用状況	59
9 - 6	休日・夜間急患診療所調剤薬局の利用状況	59
9 - 7	中越こども急患センターの利用状況	60
9 - 8	産婦人科の休日在宅当番医制の利用状況	60
9 - 9	病院群輪番制病院の利用状況	60
9 - 10	病院群輪番制病院の利用状況（内訳）	61
10	健康づくりの推進	
10 - 1	健康なまちづくり「ながおかヘルシープラン21」の推進	62
	資料：各世代の重点課題	63

	ページ
10 - 2 健康教育（講座）概要	64
10 - 3 コミュニティにおける活動内容実施状況	65
10 - 4 自殺対策・心の健康づくり関係事業	70
資料：国・県・市自殺死亡率比較	71
10 - 5 多世代健康まちづくり事業	72
10 - 6 栄養士活動状況	73
10 - 7 食生活改善推進委員活動状況等	73
10 - 8 食生活改善推進委員養成教室	73
11 保健師活動	
11 - 1 保健師活動調査結果	74
11 - 2 家庭訪問実施状況	75
11 - 3 看護学生等実習受け入れ状況	76
11 - 4 健康相談来庁電話の集計（子育て以外）	77
11 - 5 子育て相談（来庁・電話）の集計	77
12 資料	
12 - 1 附属機関等	
(1)長岡市予防接種健康被害調査委員会	78
(2)長岡市予防衛生専門委員	79
(3)長岡市食育推進会議	80
12 - 2 健康関係の協議会等	
(1)長岡市母子保健推進員協議会	81
(2)長岡市食生活改善推進委員協議会	82
12 - 3 長岡市医療関係施設一覧	83
12 - 4 新規・変更・廃止の事業	84
12 - 5 実施中の事業の開始状況	95
12 - 6 人口動態	
(1)国・県・市の人口動態比較	99
(2)出生児の月別・性別推移	101
(3)死亡者の月別・性別推移	102
(4)国・県・市の死亡原因別順位比較	103
(5)性・年齢階級別死因（選択死因分類）	107
12 - 7 長岡の親子(母子保健事業実施結果より)	108

1 保健衛生関係機構図 (R3. 4. 1現在)

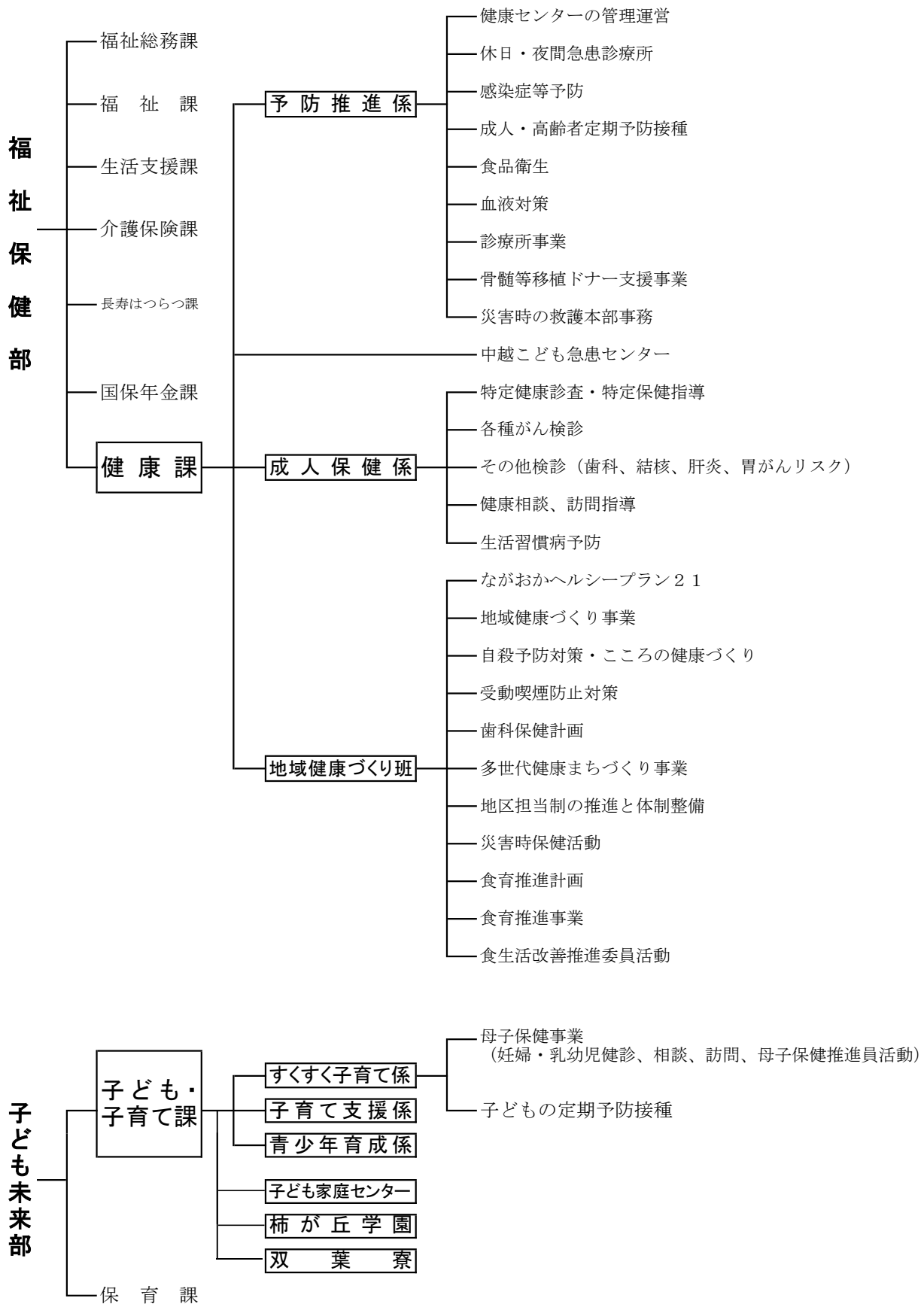

※各支所は市民生活課（山古志支所と和島支所は地域振興・市民生活課）で担当

2 健康センター

2-1 健康センターの概要

施設名称	健康センター
所在地	〒940-0084 長岡市幸町2丁目1番1号 さいわいプラザ内
開館時間	午前8時30分～午後9時30分 (午前) 午前8時30分～正午 (午後) 午後1時～午後5時 (夜間) 午後6時～午後9時30分
休館日	毎週日曜日、祝日、12月28日～翌年1月4日
施設	< 2階 > ・健診ホール(231㎡、定員 135人) ・第1健診室(60㎡、定員 35人) ・第2健診室(81㎡、定員 50人) ・第3健診室(90㎡、定員 55人) ・第4健診室(63㎡、定員 35人) ・第5健診室(60㎡、定員 35人) < 3階 > ・中ホール(162㎡、定員 80人) < 別棟2階 > ・調理実習室(162㎡、定員 50人) ※定員は、会議形式で使用する場合のおおよその人数(調理実習室は除く)
駐車場	約300台(さいわいプラザ駐車場)

2-2 令和3年度 健康センター業務実施状況

区 分		使用状況		使用室名と使用回数			
		回数	人数	健診ホール	健診室	調理実習室	中ホール
総 数		回 295	人 18,691	回 197	回 264	回 26	回
母子保健事業	マタニティサークル等	12	489	12	12		
	乳児健康相談	12	2,508	12	12		
	1歳6か月児健診	27	2,640	27	27		
	3歳児健診	24	2,844	24	24		
	母子保健推進員幹事会等	5	60	2	3		
成人保健事業	あなたの健康相談室	18	159		18		
	総合健康診査	54	9,254	54	54		
	特定保健指導	38	159	38	38		
	生活習慣病予防指導事業等	39	189	24	24	15	
健康づくり事業	こころの健康支援事業	46	66		46		
	多世代健康まちづくり事業	5	39		5		
食育推進事業	食生活改善推進委員関係会議等(研修会含む)	15	284	4	1	11	

2-3 令和3年度 健康センター使用状況（貸館業務）

区 分		使用状況		使用室名と使用回数			
		回数	人数	健診ホール	健診室	調理実習室	中ホール
総 数		回 32	人 455	回	回	回 32	回
料理教室		20	200			20	
講演会・研修会等		12	255			12	

3 母子保健

3-1 母子保健関連事業体系図

(令和3年4月)

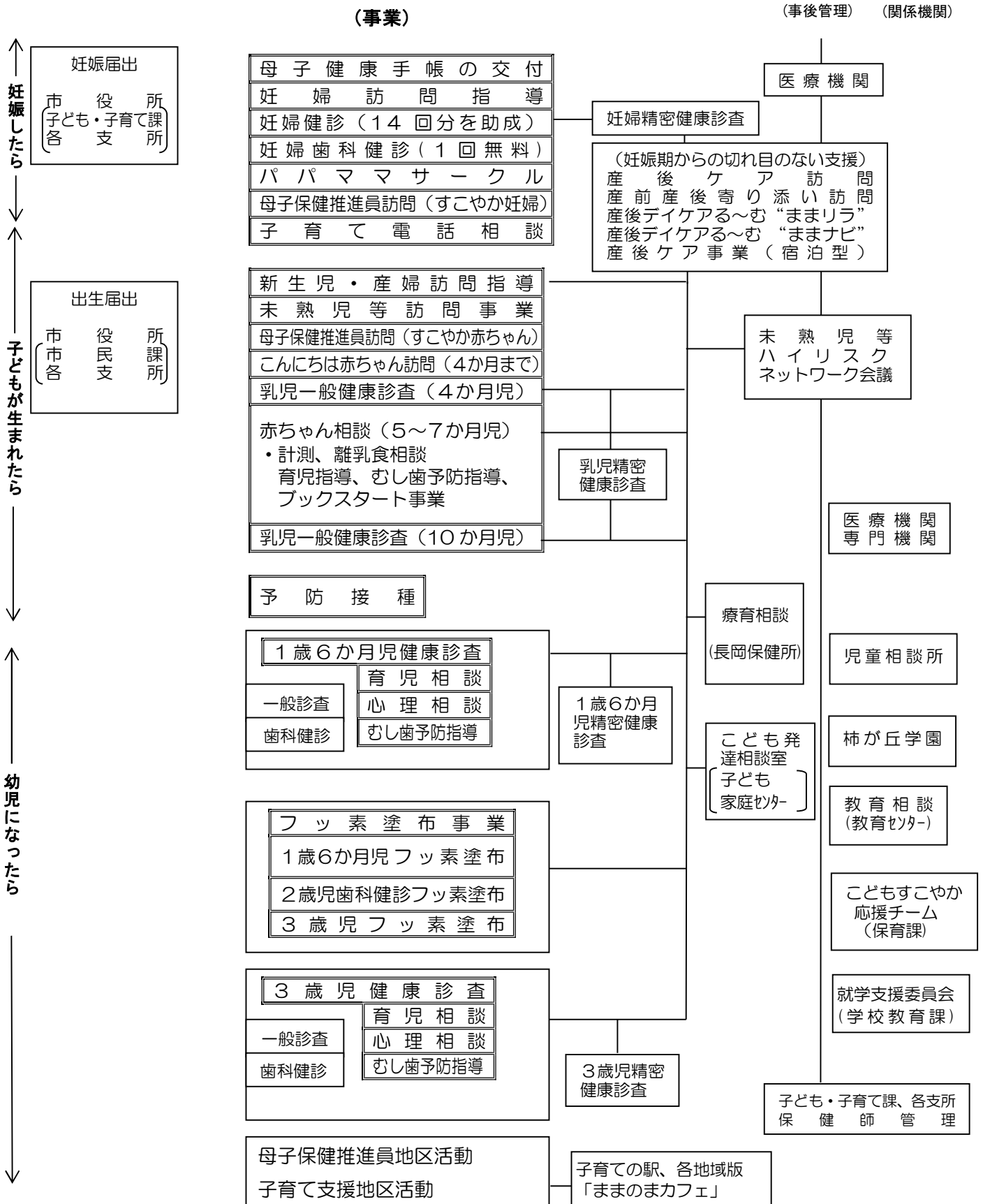

3-2 妊娠届出（母子手帳交付数）

区分 年度	妊娠届出数(実)	妊娠期間別交付状況（ ）は複産						出産後	再交付
		～11週	12～19週	20～27週	28週～	不詳	小計		
元	1,690	1,590 (13)	100 (1)	9	5	0	1,704 (14)	0	25
2	1,640	1,563 (19)	88	5	3	0	1,659 (19)	0	24
3	1,631	1,588 (25)	60	3	4	0	1,655 (25)	1	12

※令和2年度から妊娠届出時に「マタニティセルフプラン」を作成している

マタニティセルフプラン・・・妊婦自身や家族がそれぞれできることをチェックしたり、利用できる市のサービスの中から自身でサービスの利用を選定するためのプラン

3-3 妊婦一般健康診査

区分 年度	一人当たり 交付回数	交付人数	受診者実人員	受診者延人員	指示区分					疾病・異常(延)				
					問題なし	要指導	要精密	要経過観察	要治療	妊婦高血圧 症候群等	貧血	心疾患	糖尿病	その他
元	14	1,793	2,603	19,299	16,441	188	77	1,859	734	894	500	0	229	1,259
2	14	1,715	2,528	18,908	16,357	156	46	1,655	694	890	452	0	359	967
3	14	1,745	2,521	18,781	16,606	121	35	1,372	647	745	298	2	356	846

※平成21年1月27日から妊婦の健康管理の充実及び経済的負担の軽減を図るため、回数を14回に拡大し、検査内容を充実、また、県外の医療機関や助産所での妊婦健康診査も公費負担の対象とした。

※令和3年度は、東日本大震災避難者を含む。

3-4 妊婦歯科健診

区分 年度	受診票 交付数	受診者 数	受診率	判定			要精検・要治療の内容（複数所見あり）				
				異常なし	要指導	要精検 要治療	歯石 除去	歯周 治療	う触 治療	補綴 処理	その他
元	1,690	788	46.6%	66	138	584	8	492	276	7	22
2	1,640	831	50.7%	67	183	581	55	505	275	5	10
3	1,631	812	49.8%	77	191	544	3	417	119	1	4

※妊婦の歯の健康保持をはかり、生まれてくる子どもの歯科保健に関する動機付けとするため、歯周疾患検診（1回無料券）を平成22年度から開始。

要精検・要治療の率が高い。

3-5 妊婦超音波検査

(単位:人)

区分 年度	交付人数	受診者
元	6,340	6,264
2	6,718	6,173
3	6,712	6,095

- 妊婦一般健康診査と同時実施しており結果は表3-3に含む。
- 平成28年4月から、全妊婦を対象に1人4回実施している。

3-6 妊婦B型肝炎検査

(単位:人)

区分 年度	交付人数	受診者	結果 HBs陽性
元	1,690	1,654	2
2	1,645	1,649	1
3	1,631	1,603	1

- 平成9年度より県から委譲され市が実施する。
- ※令和3年度は、東日本大震災避難者を含む。

3-7 妊産婦・新生児・未熟児等の訪問指導

区分 年度	妊婦				産婦				新生児 (未熟児を除く)			未熟児		
	対象者	実人員	延人員	(再掲) 妊娠高血圧症候群等実人員	対象者	実人員	延人員	(再掲) 妊娠高血圧症候群等実人員	対象者	実人員	延人員	対象者	実人員	延人員
元	110	24	46	0	1,347	1,347	1,559	25	1,335	1,335	1,579	43	36	65
2	144	34	42	0	1,248	1,248	1,421	29	1,232	1,232	1,423	32	27	48
3	149	3	3	0	1,265	1,265	1,449	59	1,245	1,245	1,470	40	32	67

- 妊婦対象者数は、支援プランを作成した妊婦数。

3-8 こんにちは赤ちゃん訪問(生後4か月までの乳児への全戸訪問事業)

区分 年度	対象件数	実施件数				継続訪問 実施数	継続支援 必要者
		新生児訪問	こんにちは 赤ちゃん訪問	未熟児訪問	計		
元	1,768	1,335	380	36	1,751	317	317
2	1,625	1,232	336	27	1,595	372	372
3	1,602	1,245	299	32	1,576	355	355

- 平成19年度10月から開始。
- 乳児のいる家庭を訪問し、育児不安などの相談に応じ孤立化を防ぐことで乳児の健全な育成環境の確保を図るもの。
- 要継続理由：保育者の育児不安が強い、母子の疾患等、家庭環境の問題、兄弟のこと、虐待の疑い等

3-9 出生時体重別出生数

(単位:人)

年度	体重別 総数	～999g	1,000g～	1,500g～	2,000g～	2,500g～
30	1,856	8	7	21	115	1,705
元	1,721	7	5	25	155	1,529
2	1,618	6	12	21	113	1,466

<資料:新潟県福祉保健部 令和3年福祉保健年報>

3-10 低体重児出生の状況(2,500g未満)

年度	区分	長岡市			県(率)	全国(率)
		出生数	実数	率		
30		1,856	151	8.1	8.8	9.4
元		1,721	192	11.2	8.9	9.4
2		1,618	152	9.4	9.4	9.2

<資料:新潟県福祉保健部 令和3年福祉保健年報 人口動態調査>

令和2年出生数は減少、低出生体重児の出生数(率)は減少。
出生率は6.1(人口千対)で減少、合計特殊出生率は1.36で減少。

3-11 パパママサークル事業

年度	区分	両親学級(パパママサークル)		
		回数	受講者数(延数) (人)	妊婦実数 (人)
元		12 (12コース)	520(妊婦261人 夫256人 他3人)	261
2	<体験型>12 (12コース)		487(妊婦245人 夫240人 他2人)	245
	<オンライン講座>7 (7コース)		43(妊婦23人 夫20人)	23
3	<体験型>12 (12コース)		489(妊婦247人 夫241人 他1人)	247
	<オンライン講座>7 (7コース)		38(妊婦19人 夫18人 他1人)	19

- パパママサークル対象者 … 妊婦とパートナー
- 平成30年度パパママサークル実施地域:長岡、越路、中之島
- 令和元年度パパママサークル実施地域:長岡
- 令和2年6月から令和4年3月までは、パパママサークル・オンライン講座を月1回開始。

3-12 産後デイケアる～む“ままりラ”

区分 年度	回数	利用者数 (実人数)	利用者数 (延人数)
元	300	179	1,045
2	323	168	892
3	305	165	868

- 平成27年6月から開始
- 対象者は、妊産婦。回数は、半日を1回とする。

産後デイケアる～む“ままりラ西”

区分 年度	回数	利用者数 (実人数)	利用者数 (延人数)
元	200	177	773
2	266	132	797
3	257	173	747

- 平成30年5月から開始
- 対象者は、妊産婦。回数は、半日を1回とする。

産後デイケアる～む“ままりラ”イブニング(再掲)

区分 年度	回数	利用者数 (実人数)	利用者数 (延人数)
2	2	2	2
3	4	2	4

- 令和2年4月から開始
- 産後デイケアる～むに午後8時まで利用できるイブニング枠を追加

産後デイケアる～む“ままりラ西”イブニング(再掲)

区分 年度	回数	利用者数 (実人数)	利用者数 (延人数)
2	34	13	37
3	10	6	10

3-13 産後デイケアる～む“ままナビ”

区分 年度	回数	利用者数 (実人数)	利用者数 (延人数)
元	199	93	382
2	209	151	691
3	212	121	559

- 平成29年5月から開始
- 対象者は、妊産婦。回数は、1日を1回とする。

子育て支援センター“ままナビ”

区分 年度	回数	実施箇所数	利用者数 (延人数)
元	51	10	472
2	42	9	312
3	35	9	174

- 平成30年5月から開始
- 対象者は、妊産婦。1講座を1回とする。

3-14 産後ケア事業

区分 年度	利用者数 (実人数)	利用日数 (延人数)
2	3	19
3	3	22

- 令和2年5月から開始
- 対象者は、産後1か月未満の産婦。原則1人7日まで利用可能。

3-15 母子保健推進員活動状況

区分 年度	母子保健推進員数(人)	活 動 内 容											研 修	
		家 庭 訪 問			子育て支援 地区活動			パパママと赤ち ゃんのつどい			その他の 協議会活動		市・協議会主催及び地区研修会 参加母推延人数(人)	ブ ロ ッ ク 研 修 会 参 加 母 推 延 人 数 (人)
		妊婦訪問(件)	赤ちゃん訪問(件)	その他の相談(件)	活動回数(回)	従事母推延人数(人)	参集人数(人)	活動回数(回)	従事母推延人数(人)	参集人数(人)	活動回数(回)	従事母推延人数(人)		
元	248	1,554	1,678	1	204	695	1,714	2	47	37	10	290	992	158
2	251	1,528	1,617	1	123	500	880	1	11	9	7	75	618	162
3	248	1,531	1,554	0	126	487	755	2	27	23	7	71	781	143

* 母子保健推進員による“まのまカフェ”の開催

	会場数	実施回数	延べ参加組数	従事母推延数
元	24 か所	188 回	1,715 組	663 人
2	24 か所	121 回	808 組	439 人
3	24 か所	143 回	863 組	491 人

3-16 子育て支援の保健活動

従事者	従事者延人員	従事者別被指導者数
母子保健推進員	304 人	383 人
保健師・助産師	93 人	583 人
運動指導員	16 人	100 人
歯科衛生士	5 人	39 人
栄養士	18 人	101 人
保育士・幼稚園教諭	10 人	43 人
その他	26 人	79 人

○育児不安を軽減し、健やかな親子関係のもとで母親が自信と主体性を持って育児を行えるように、講習会や育児相談会等を実施。

○主な対象は保育園、幼稚園入園前の乳幼児とその保護者、妊産婦である。

○内容としては、遊び、虫歯予防、育児相談、食について、サークル育成等である。

3-1-7 乳児一般健康診査(4か月児)

(単位:人)

区分 年度	対象者数	身体発育状況				診察区分						診察所見(延数)										健康 管理 上 注意 者								
		カウプ指数				問題なし	要指導	要精密	要経過	要治療	運動発達異常	神経系 異常 感覚 障害	視覚 障害	聴覚 障害	内科的 疾患				皮膚 疾患	先天 異常	形態 異常		生活 習慣 上 の 問題	育児 環境 上 の 問題	精神 発達 障害	情緒 行動 上 の 問題	その 他の 異常			
		やせ 14.5 未満	普通 14.5~ 20未満	肥満 20 以上	未計 測										血液 疾患	循環 器系 疾患	呼吸 器系 疾患	消化 器系 疾患										泌尿 器系 疾患		
元 (率)	1,733	53 (3.0)	1,623 (94.0)	51 (3.0)	0	1,592 (92.1)	4 (0.2)	67 (3.9)	51 (3.0)	13 (0.8)	15	14	2	1	0	7	0	0	5	7	20	5	42	0	1	0	0	0	8	18
2 (率)	1,633	37 (2.3)	1,524 (94.2)	56 (3.5)	0	1,465 (90.6)	2 (0.1)	80 (4.9)	64 (4.0)	6 (0.4)	14	26	1	2	1	4	0	1	6	8	8	2	57	0	1	0	0	21	58	
3 (率)	1,595	38 (2.4)	1,492 (94.0)	57 (3.4)	0	1,460 (92.0)	3 (0.2)	67 (4.2)	51 (3.2)	6 (0.4)	9	25	2	2	2	9	0	1	5	3	4	1	59	2	0	0	0	5	29	

○診察所見では股関節開排制限、皮膚疾患、発達の遅れ(首すわり)などがみられた。

3-1-8 乳児精密健康診査(4か月児)

(単位:人)

区分 年度	受診者 実人員	指示区分				診察所見(延数)															
		問題なし	要指導	要精密	要経過 観察	要治療	身体的 発育 異常	運動 発達 異常	神経系 感覚器 の異常				皮膚 疾患	先天 異常	形態 異常	育児 環境 上 の 問題	子発 達 に 心 配 の あ る 観 る	情緒 行動 上 の 問題	その 他の 異常		
									視覚 障害	聴覚 障害	その他	循環 器系 疾患								血液 疾患	呼吸 器系 疾患
元 (率)	67	41 (61.2)	2 (3.0)	7 (10.4)	14 (20.9)	3 (4.5)	3	7	0	2	3	2	0	8	0	0	0	0	0	0	1
2 (率)	83	46 (55.4)	4 (4.8)	7 (8.4)	19 (22.9)	7 (8.4)	1	4	0	2	4	6	0	13	0	0	0	0	0	2	
3 (率)	65	38 (58.5)	6 (5.1)	1 (1.5)	20 (30.8)	0.0	2	3	0	0	0	1	0	17	0	0	0	0	0	0	

○股関節開排制限が多く見られる。

3-2-1 乳児健康相談(5か月～7か月児)

(単位:人)

区分 年度	対 象 者 数	受 診 者 数	発育状況				栄養方法別							
			カウプ指数				0～2か月まで				2～4か月まで			
			やせ 14.5 未満	普通 14.5 ～ 20 未満	肥満 20 以上	不 検	母 乳	混 合	人 工	未 記 入	母 乳	混 合	人 工	未 記 入
元 (率)	1,775	1,666 (93.9)	25 (1.5)	1,587 (95.3)	53 (3.2)	1 (0.1)	696 (41.8)	922 (55.3)	38 (2.3)	10 (0.6)	792 (47.5)	656 (39.4)	208 (12.5)	10 (0.6)
2 (率)	1,615	1,512 (93.6)	20 (1.3)	1,434 (94.8)	56 (3.7)	2 (0.1)	603 (39.9)	853 (56.4)	39 (2.6)	17 (1.1)	725 (47.9)	583 (38.6)	189 (12.5)	15 (1.0)
3 (率)	1,613	1,514 (93.9)	12 (0.8)	1,445 (95.4)	57 (3.8)	0 (0.0)	499 (33.0)	924 (61.0)	76 (5.0)	15 (1.0)	624 (41.2)	584 (38.6)	289 (19.1)	17 (1.1)

区分 年度	健康管理上 要注意者	保育者					栄養相談	歯科相談
		父	母	祖父母	その他	未記入		
元 (率)	396 (23.8)	1 (0.1)	1,601 (96.1)	11 (0.6)	51 (3.1)	2 (0.1)	1,245	380
2 (率)	459 (30.4)	1 (0.1)	1,438 (95.1)	13 (0.9)	55 (3.6)	5 (0.3)	937	279
3 (率)	286 (18.9)	1 (0.1)	1,440 (95.1)	16 (1.0)	55 (3.6)	2 (0.1)	926	0

○健康管理上要注意者には、疾病異常の中で更に今後の経過を医療機関や10ヵ月健診・保健師訪問等でフォローが必要な者を計上した。

○平成28年度より、歯科相談は支所地域のみで実施。令和3年度から全会場で未実施(リーフレット配布)。

3-2-2 産婦の異常

(単位:人)

区分 年度	乳児相 談者 数	産婦異常	
		後 妊 娠 中 毒 症	そ の 他
元 (率)	1,650	14 (0.8)	26 (1.6)
2 (率)	1,503	19 (1.3)	33 (2.2)
3 (率)	1,502	16 (1.1)	22 (1.5)

○乳児健康相談のアンケートから集計。

3-23 1歳6か月児健康診査

区分 年度	対象者数 (健康診査回数)	受診者数	身体発育状況			指示区分				
			やせ	普通	肥満	問題なし	要指導	要精密	要経過観察	要治療
元 (率)	1,862 (45)	1,823 (97.9)	1	1,726	96	1,278	88	44	309	104
2 (率)	1,787 (38)	1,786 (99.9)	9	1,668	109	1,163	131	69	357	66
3 (率)	1,638 (43)	1,620 (98.9)	3	1,510	107	1,019	139	59	364	39

区分 年度	診察所見(延数)																	健康管理上要注意者	
	身体的発育異常	運動発達異常	神経系感覚器の異常	視覚障害	聴覚障害	内科的疾患異常					皮膚疾患	先天異常	形態異常	生活習慣上の問題	育児環境上の問題	精神発達障害	情緒行動上の問題		その他の異常
						循環器系疾患	血液疾患	呼吸器系疾患	消化器系疾患	泌尿器系疾患									
元	22	20	6	9	3	12	5	40	2	29	72	3	17	66	19	168	43	72	222
2	24	11	9	5	4	12	3	44	5	30	78	5	17	131	24	202	53	105	243
3	15	15	11	4	5	16	0	24	10	24	65	3	34	160	16	185	66	123	224

○平成21年度より既医療の者も要治療または要経過観察と区分した。

3-24 1歳6か月児精密健康診査

区分 年度	受診者数	指示区分					診察所見(延数)															健康管理上 要注意者	
		問題なし	要指導	要精密	要経過観察	要治療	身体的発育異常	運動発達異常	神経系感覚器の異常	視覚障害	聴覚障害	内科的疾患異常					皮膚疾患	先天異常	形態異常	育児環境上の問題	生活習慣上の問題		その他
												循環器系疾患	血液疾患	呼吸器系疾患	消化器系疾患	泌尿器系疾患							
元	42	2	2	6	26	6	1	5	0	0	1	0	0	0	0	14	2	0	5	0	0	1	0
2	69	17	3	4	38	7	0	1	5	3	0	0	1	0	0	9	5	0	5	0	0	8	0
3	59	8	2	4	40	5	3	9	4	1	0	0	0	0	0	5	1	0	16	0	0	3	0

3-25 1歳6か月児こころとことばの相談

区分 年度	相談者数	相談内容					相談後の処遇				
		ことばの遅れ	発達の遅れ	行動・情緒	育児環境	育児心理不安	その他	療育相談	こども発達相談室	保健師フォロー	相談のみ
元	105	27	23	51	3	1	2	5	85	12	1
2	97	23	41	31	3	0	5	6	74	6	6
3	106	22	31	46	7	0	1	8	76	11	10

○相談内容は、よく動く、かんしゃくなど行動・情緒に関することが多い。

3-29 幼児歯科健康診査

(1) 1歳6か月児歯科健康診査

区分 年度	対象者数	受診者数(率)	むし歯のない者	むし歯のある者				むし歯の状況				軟組織疾患	不正咬合	その他	むし歯有病者率	1人平均むし歯本数
				患者数	A型	B型	C型	むし歯総本数	未処置歯数	処置歯数	喪失歯数					
元	1,862	1,824 (98.0)	1,815	9	8	0	1	27	26	1	0	12	44	0	0.5	0.01
2	1,787	1,790 (100.2)	1,786	4	4	0	0	9	9	0	0	22	85	0	0.2	0.01
3	1,638	1,621 (99.0)	1,606	15	12	1	2	30	30	0	0	20	56	0	0.9	0.02

○2歳、3歳でむし歯罹患率への影響が少なくなるように指導を継続する。

(2) 2歳児歯科健康診査

区分 年度	対象者数	受診者数(率)	むし歯のない者	むし歯のある者				むし歯の状況				軟組織疾患	不正咬合	その他	むし歯有病者率	1人平均むし歯本数
				患者数	A型	B型	C型	むし歯総本数	未処置歯数	処置歯数	喪失歯数					
元	1,869	1,412 (75.5)	1,354	58	45	10	3	161	137	23	1	6	80	14	4.1	0.11
2	1,851	1,329 (71.8)	1,276	53	43	7	3	140	131	6	3	15	91	16	4.0	0.11
3	1,729	1,351 (78.1)	1,302	49	39	9	1	130	114	12	4	12	85	23	3.6	0.10

○むし歯有病者率、1人平均むし歯本数はほぼ横ばいである。

(3) 3歳児歯科健康診査

区分 年度	対象者数	受診者数(率)	むし歯のない者	むし歯のある者				むし歯の状況				軟組織疾患	不正咬合	その他	むし歯有病者率	1人平均むし歯本数
				患者数	A型	B型	C型	むし歯総本数	未処置歯数	処置歯数	喪失歯数					
元	1,982	1,934 (97.6)	1,744	190	161	24	C1=0 C2=5	525	445	79	1	10	109	3	9.8	0.27
2	1,910	1,889 (98.9)	1,698	191	158	30	C1=0 C2=3	509	453	56	0	17	116	1	10.1	0.27
3	1,841	1,803 (97.9)	1,662	141	120	16	C1=1 C2=4	378	322	50	6	11	94	0	7.8	0.21

○むし歯有病者率はやや増加、1人平均むし歯本数は横ばいである。

3-3-2 こども発達相談室

(1) 令和3年度プレー部門・ことば部門参加者数

部 門	継 続	新 規	計
プレー部門	97	162	259
ことば部門	24	112	136
計	121	274	395

(2) 令和3年度相談実人数

(単位：人)

部門	年齢 性別	2歳未満	2歳児	3歳児	4歳児	5歳児	計
		プレー部門	男	41	60	48	
プレー部門	女	13	14	19	6	4	56
	計	54	74	67	41	23	259
	ことば部門	男	0	4	2	30	55
ことば部門	女	1	1	3	7	33	45
	計	1	5	5	37	88	136

(資料：子ども家庭センター)

3-3-3 児童虐待又は疑いのある者の把握状況（母子保健事業から）

妊娠届出時	出生医療機関からの連絡	新生児訪問	乳児健診	乳児相談	1歳6か月児健診	3歳児健診	関係機関からの連絡	電話相談	その他の母子保健事業	計
149	2	5	0	10	4	4	2	0	0	176

3-3-4 乳幼児健康診査未受診者への関わり(把握)状況

	把握の時期 把握方法	乳児健診	1歳6か月児健診	3歳児健診	計	
					小計	合計
把握状況	家庭訪問	1	3	5	9	81 (95.3%)
	健診以外の母子保健事業	1	2	0	3	
	保育園等に状況確認	1	12	27	40	
	医療機関受診結果把握	1	4	1	6	
	その他	1	5	17	23	
未把握への対応	今後の健診を受診予定	0	1	0	1	4 (4.7%)
	医療機関を受診したが結果を未把握	0	0	0	0	
	転居・転出	0	1	2	3	
	手紙や電話等をしたが受診せず	0	0	0	0	
	不在、連絡つかず	0	0	0	0	
計		5	28	52	85	

○未受診者把握は、「虐待の早期発見・予防」「子育て支援」を目的におこなっている。

3-35 妊産婦の医療費助成状況

区分 \ 年度	元	2	3
受給者数	8人	6人	6人
助成延件数	25件	74件	50件
助成額	171,244円	365,253円	93,777円
1件当たり平均助成額	6,849円	4,935円	1,875円

○助成内容及び対象者

- ・助成内容 妊産婦の医療費の一部を公費で負担する。
- ・対象者 市民税非課税世帯または市民税均等割のみ課税世帯の妊産婦

3-36 子どもの医療費助成状況

区分 \ 年度	元	2	3
受給者数	32,187人	31,528人	30,769人
助成延件数	423,729件	320,536件	366,621件
助成額	684,190,120円	518,277,817円	600,259,259円
1件当たり平均助成額	1,614円	1,616円	1,637円

○助成内容及び対象者

- ・助成内容 子どもの医療費の一部を公費で負担する。
- ・対象者（令和3年度末時点）
通院・入院…中学校卒業までの子ども全員

3-37 未熟児養育医療助成状況

区分 \ 年度	元	2	3
受給者数	39人	44人	41人
助成延件数	97件	113件	107件
助成額	9,933,230円	11,546,802円	11,199,437円
1件当たり平均助成額	102,404円	102,184円	104,667円

○助成内容及び対象者

- ・助成内容 入院治療にかかる保険診療の自己負担、入院中の食事療養費を公費で負担する。
所得に応じて自己負担あり。
- ・対象者 出生時、体重が2,000グラム以下であるか、または2,000グラムを越えていても、
医師の診断により生活薄弱であって一定の症状を有している乳児

(資料 福祉課)

4 予 防 接 種

4-1 定期予防接種実施一覧表

対象者	予 防 接 種 名	対 象 年 齢	接種回数
子ども	三種混合 (百日せき・ジフテリア・破傷風)	生後3か月～7歳6か月未満	初回3回 追加1回
	四種混合 (百日せき・ジフテリア・破傷風・不活化ポリオ)	生後3か月～7歳6か月未満	初回3回 追加1回
	二種混合 (ジフテリア・破傷風)	11歳～13歳未満	1回
	急性灰白髄炎(不活化ポリオ)	生後3か月～7歳6か月未満	4回
	麻しん風しん混合1期	1歳～2歳未満	1回
	麻しん風しん混合2期	小学校就学前の1年間	1回
	日本脳炎1期初回 ※1	3歳～7歳6か月未満	2回
	日本脳炎1期追加 ※1	4歳～7歳6か月未満	1回
	日本脳炎2期 ※1	9歳～13歳未満	1回
	B C G	1歳未満	1回
	ヒブワクチン	生後2か月～5歳未満	初回3回 追加1回
	小児用肺炎球菌ワクチン	生後2か月～5歳未満	初回3回 追加1回
	子宮頸がん予防ワクチン ※2	小学6年生～高校1年生相当の女性	3回
	水痘ワクチン	1歳～3歳未満	2回
	B型肝炎ワクチン	1歳未満	3回
ロタウイルスワクチン※3	出生6週0日後～24週0日後(または32週0日後)	2回 (または3回)	
成人 ・ 高齢者	インフルエンザワクチン	①65歳以上 ②60歳以上65歳未満の機能障害者	1回
	肺炎球菌ワクチン ※4	①65歳、70歳、75歳、80歳、85歳、 90歳、95歳、100歳となる者 ②60歳以上65歳未満の機能障害者	1回
	風しん第5期 ※5	昭和37年4月2日～昭和54年4月1日 生まれの男性 ただし、風しんの抗体検査を受けた結果、十分な量の風しんの抗体があることが判明した者を除く	1回

※1 平成17年5月30日からワクチンの副反応により積極的勧奨を差し控えていたが、平成22年4月に第1期の標準的な接種期間に該当する者に対して積極的接種勧奨となる。平成22年8月27日から積極的接種勧奨差し控えの影響で満7歳6か月までに第1期の接種の機会を逃した者が第2期の期間に接種できる特例措置が施行される。平成23年5月20日からは、平成7年6月1日から平成19年4月1日までの者は満4歳から20歳未満まで接種できるようになった。

※2 平成25年6月14日から令和4年3月31日までワクチンの副反応により積極的勧奨を差し控えている。

※3 令和2年10月1日から定期予防接種に追加。ワクチンが2種類あり、接種回数・接種期間が異なる。

※4 平成26年10月1日から定期予防接種に追加。被接種者は対象外。

※5 平成31年2月1日から定期予防接種に追加。

4-2 三種混合（百日せき・ジフテリア・破傷風）

区分		年度	元	2	3
一 期 初 回	対象者数 (人)	1回目	0	0	0
		2回目	0	0	0
		3回目	0	0	1
		計	0	0	1
	被接種者数 (人)	1回目	0	0	0
		2回目	0	0	0
		3回目	0	0	1
		計	0	0	1
	接種率 (%)	1回目	0	0	0
		2回目	0	0	0
		3回目	0	0	100
		計	0	0	100
追一 加期	対象者数(人)	0	0	0	
	被接種者数(人)	0	0	0	
	接種率(%)	0.0	0.0	0.0	

※東日本大震災避難者を含む。

4-3 四種混合（百日せき・ジフテリア・破傷風・不活化ポリオ）

区分		年度	元	2	3
対象者数 (人)	1期初回1回目		1,735	1,626	1,641
	1期初回2回目		1,735	1,625	1,638
	1期初回3回目		1,750	1,640	1,647
	1期追加		2,187	2,005	1,804
	計		7,407	6,896	6,730
被接種者数 (人)	1期初回1回目		1,743	1,646	1,586
	1期初回2回目		1,736	1,655	1,585
	1期初回3回目		1,759	1,666	1,588
	1期追加		1,954	1,832	1,597
	計		7,192	6,799	6,356
接種率 (%)	1期初回1回目		100.5	101.2	96.6
	1期初回2回目		100.1	101.8	96.8
	1期初回3回目		100.5	101.6	96.4
	1期追加		89.3	91.4	88.5
	計		97.1	98.6	94.4

※東日本大震災避難者を含む。

※平成24年11月1日から実施。

4-4 二種混合（ジフテリア・破傷風）

区分	年度	元	2	3
対象者数(人)		2,402	2,263	2,312
被接種者数(人)		1,916	1,848	1,647
接種率(%)		79.8	81.7	71.2

※東日本大震災避難者を含む。

4-5 急性灰白髄炎(不活化ポリオ)

区分		年度	元	2	3
対象者数 (人)	1期初回1回目		0	0	0
	1期初回2回目		1	0	0
	1期初回3回目		1	0	0
	1期追加		4	1	0
	計		6	1	0
被接種者数 (人)	1期初回1回目		0	0	0
	1期初回2回目		1	0	0
	1期初回3回目		1	0	0
	1期追加		4	1	0
	計		6	1	0
接種率 (%)	1期初回1回目		0.0	0.0	0.0
	1期初回2回目		100.0	0.0	0.0
	1期初回3回目		100.0	0.0	0.0
	1期追加		100.0	100.0	0.0
	計		100.0	100.0	0.0

※東日本大震災避難者を含む。

※不活化ポリオワクチンは平成24年9月1日以降実施。

4-6 麻しん風しん混合

区分		年度	元	2	3
対象者数 (人)	1期		1,847	1,769	1,625
	2期		2,187	2,033	2,090
	計		4,034	3,802	3,715
被接種者数 (人)	1期		1,838	1,701	1,564
	2期		2,056	1,973	1,941
	計		3,894	3,674	3,505
接種率 (%)	1期		99.5	96.2	96.2
	2期		94.0	97.0	92.9
	計		96.5	96.6	94.3

※東日本大震災避難者を含む。

4-7 麻しん（単抗原）

区 分		年 度		
		元	2	3
対象者数 (混合と同じ) (人)	1 期	1,847	1,769	1,625
	2 期	2,187	2,033	2,090
	計	4,034	3,802	3,715
被接種者数 (人)	1 期	0	0	0
	2 期	0	0	0
	計	0	0	0
接 種 率 (%)	1 期	0	0	0
	2 期	0	0	0
	計	0	0	0

※東日本大震災避難者を含む。

4-8 風しん（単抗原）

区 分		年 度		
		元	2	3
対象者数 (混合と同じ) (人)	1 期	1,847	1,769	1,625
	2 期	2,187	2,033	2,090
	計	4,034	3,802	3,715
被接種者数 (人)	1 期	0	0	0
	2 期	0	0	0
	計	0	0	0
接 種 率 (%)	1 期	0	0	0
	2 期	0	0	0
	計	0	0	0

※東日本大震災避難者を含む。

4-9 日本脳炎

区 分		年 度	元	2	3
対象者数 (人)	1 期初回 (1回目)		2,462	2,270	2,082
	1 期初回 (2回目)		2,644	2,480	2,212
	1 期 追 加		3,315	2,994	2,308
	2 期		3,666	3,485	2,727
	計 (延 数)		12,087	11,229	9,329
被接種者 (人)	1 期初回 (1回目)		2,201	2,059	1,554
	1 期初回 (2回目)		2,252	2,088	1,448
	1 期 追 加		2,271	1,967	671
	2 期		2,128	1,925	774
	計 (延 数)		8,852	8,039	4,447
接種率 (%)	1 期初回 (1回目)		89.4	90.7	74.6
	1 期初回 (2回目)		85.2	84.2	65.5
	1 期 追 加		68.5	65.7	29.1
	2 期		58.0	55.2	28.4
	計 (延 数)		73.2	71.6	47.7

○平成17年5月30日から積極的な接種勧奨を差し控えていたが平成22年4月1日に1期について積極的接種勧奨が再開された。平成23年5月20日から積極的接種勧奨の差し控えにより接種の機会を逸した者について20歳未満まで接種期間が緩和された。

※ 東日本大震災避難者を含む。

4-10 ヒブワクチン

区 分		年 度	元	2	3
対象者数 (人)	初 回 1 回 目		1,729	1,618	1,642
	初 回 2 回 目		1,729	1,620	1,639
	初 回 3 回 目		1,723	1,619	1,633
	追 加		2,010	1,862	1,715
	計		7,191	6,719	6,629
被接種者 (人)	初 回 1 回 目		1,757	1,600	1,573
	初 回 2 回 目		1,712	1,667	1,580
	初 回 3 回 目		1,649	1,733	1,578
	追 加		1,710	1,886	1,585
	計		6,828	6,886	6,316
接種率 (%)	初 回 1 回 目		101.6	98.9	95.8
	初 回 2 回 目		99.0	102.9	96.4
	初 回 3 回 目		95.7	107.0	96.6
	追 加		85.1	101.3	92.4
	計		95.0	102.5	95.3

○平成25年4月1日から定期予防接種として実施

※ 東日本大震災避難者を含む。

4-1-1 小児用肺炎球菌ワクチン

区分		年度	元	2	3
対象者 (人)	初回1回目		1,729	1,620	1,643
	初回2回目		1,734	1,619	1,640
	初回3回目		1,734	1,620	1,634
	追加		2,022	1,835	1,696
	計		7,219	6,694	6,613
被接種者 (人)	初回1回目		1,765	1,603	1,572
	初回2回目		1,745	1,644	1,585
	初回3回目		1,726	1,660	1,577
	追加		1,861	1,734	1,571
	計		7,097	6,641	6,305
接種率 (%)	初回1回目		102.1	99.0	95.7
	初回2回目		100.6	101.5	96.6
	初回3回目		99.5	102.5	96.5
	追加		92.0	94.5	92.6
	計		98.3	99.2	95.3

※東日本大震災避難者を含む。

○平成25年4月1日から定期予防接種として実施

4-1-2 子宮頸がん予防ワクチン

区分		年度	元	2	3
対象者 (人)	1回目		1,226	1,242	1,482
	2回目		1,220	1,214	1,514
	3回目		1,219	1,189	1,438
	計		3,665	3,645	4,434
被接種者 (人)	1回目		15	131	343
	2回目		9	98	367
	3回目		7	69	284
	計		31	298	994
接種率 (%)	1回目		1.2	10.5	23.1
	2回目		0.7	8.1	24.2
	3回目		0.6	5.8	19.7
	計		0.8	8.2	22.4

○平成25年度から定期予防接種として実施

4-13 水痘ワクチン

区分 \ 年度	元	2	3
対象者(人)	4,160	3,807	3,520
被接種者(人)	3,600	3,433	3,037
接種率(%)	86.5	90.2	86.3

○平成26年10月1日から定期予防接種として実施

○平成26年10月1日から平成27年3月31日までの間、経過措置として、3歳から4歳児も定期接種とし、1回接種。(水痘に罹患したことがある者、1回以上水痘ワクチンを接種した者は除く)

4-14 B型肝炎ワクチン

区分 \ 年度	元	2	3	
対象者(人)	1回目	1,727	1,616	1,643
	2回目	1,729	1,617	1,638
	3回目	1,718	1,612	1,634
	計	5,174	4,845	4,915
被接種者(人)	1回目	1,757	1,593	1,573
	2回目	1,728	1,653	1,579
	3回目	1,757	1,660	1,565
	計	5,242	4,906	4,717
接種率(%)	1回目	101.7	98.6	95.7
	2回目	99.9	102.2	96.4
	3回目	102.3	103.0	95.8
	計	101.3	101.3	96.0

○平成28年10月1日から定期予防接種として実施

4-15 ロタウイルスワクチン

区分 \ 年度	2	3
対象者(人)	1,593	3,424
被接種者(人)	1,452	3,267
接種率(%)	91.1	95.4

○令和2年10月1日から定期予防接種として実施

4-16 高齢者のインフルエンザ

区 分		年 度			
		元	2	3	
65歳以上の者	接種対象者	82,700人	83,000人	83,200人	
	被接種者	A契約	45,970	54,049	48,782
		B契約	1,514	1,750	1,562
		計	47,484	55,799	50,344
60歳以上65歳未満 の機能障害者	接種対象者	100人	119人	104人	
	被接種者	A契約	52	58	48
		B契約	2	3	0
		計	54	61	48
接 種 率	65歳以上の者	57.4%	67.2%	60.5%	
	60歳以上65歳未満の機能障害者	54.0%	51.2%	46.2%	
	計	57.4%	67.2%	60.5%	

※市立診療所での接種分を含む

※東日本大震災避難者を含む（23年度以降）

4-17 高齢者の肺炎球菌感染症

区分 年度	対象者数 (人)	被接種者数 (人)	接種率 (%)	年齢別被接種者数(人)								
				60～ 64歳	65歳	70歳	75歳	80歳	85歳	90歳	95歳	100歳
元	10,378	2,570	24.8	1	1,485	386	218	154	108	141	53	24
2	11,001	2,976	27.0	1	1,554	494	233	262	207	141	65	19
3	11,089	2,704	24.4	0	1,434	337	272	234	191	143	79	14

※市立診療所での接種及び東日本大震災避難者を含む

※定期予防接種対象者

①65歳、70歳、75歳、80歳、85歳、90歳、95歳、100歳（令和元年度は100歳以上）となる者

②60歳以上65歳未満で、心臓・腎臓・呼吸器などに機能障害を有する者

※過去に接種を受けたことがある場合は対象外

※令和元年度の100歳の接種者数には100歳以上を含む

4-18 風しんの追加的対策（風しんの抗体検査及び第5期の定期接種）

区分	対象者数	抗体検査実施数	予防接種実施数
元	14,000人	3,296人	774人
2	28,000人	6,246人	1,488人
3	21,000人	2,213人	539人

※予防接種は、原則、乾燥弱毒生麻しん風しん混合（MR）ワクチンで行う

※予防接種は、風しんの抗体検査を受けた結果、十分な量の風しんの抗体があることが判明した者を除いて実施

4-19 風しん予防接種費用助成事業

区分 年度	助 成 人 数		
	風しん単独	麻しん風しん混合	計
元	35 人	147 人	182 人
2	46 人	99 人	145 人
3	44 人	84 人	128 人

○先天性風しん症候群の発生を防ぐための緊急対策として平成25年度から実施

○対象者：接種日において長岡市内に住所を有し、風しんの抗体検査の結果、抗体価が低いまたは陰性と判定された①～③のいずれかに該当する者

①妊娠を希望する女性

②妊娠を希望する女性の夫等の同居者

③風しんの抗体価が低いまたは陰性と判定された妊婦の夫等の同居者

5 結核予防

5-1 BCG接種

区 分 \ 年 度		乳 児								
		元			2			3		
		合計	5か月未満	5か月以上1歳未満※	合計	5か月未満	5か月以上1歳未満※	合計	5か月未満	5か月以上1歳未満※
B C G 接 種	A 対象者数(人)	1,724	529	1,195	1,618	486	1,132	1,667	502	1,165
	B 被接種者数(人)	1,742	31	1,711	1,647	34	1,613	1,586	18	1,568
	接種率 (B/A×100)%	101.0	5.9	143.2	101.8	7.0	142.5	95.1	3.6	134.6

※平成25年4月1日から対象者が生後1歳未満（標準的接種年齢は生後5か月から8か月未満）となった。

5-2 胸部エックス線検査

区 分 \ 年 度		元	2	3
間 接 撮 影	対象者数(人)	82,577	83,148	83,438
	受診者数(人)	18,469	11,295	14,760
	受診率(%)	22.4	13.6	17.7
	要精検者の内D1(活動性肺結核)判定者数	0	0	2
精密検査 結果	結核患者 ※	0	0	2
	要経過観察者数	0	0	0

○感染症予防法に基づき、対象者は65歳以上とする。

○65歳未満及び精検受診者等は、6-12肺がん検診実施状況の欄を参照。

※陳旧性結核は含まない。

5-3 学校結核検診実施状況

年度	区分	問診調査 実施数	結核対策 委員会 検討者数	要精密検査 対象者数	精密検査 受診者数 (胸部X線)	精密検査 受診者数 (ツ反検査)	精密検査受診者数 (胸部X線 及びツ反検査)
小学校	元	13,204	20	13	13		
	2	13,031	20	16	16		
	3	12,660	9	5	5		
中学校	元	6,777	3	3	3		
	2	6,745	2	1	1		
	3	6,854	2	2	2		

○精密検査結果

年度	区分	異常なし	要経過観察	要化学予防	要医療
小学校	元	13	0	0	0
	2	16	0	0	0
	3	5	0	0	0
中学校	元	3	0	0	0
	2	1	0	0	0
	3	2	0	0	0

※平成25年度より、
年度途中の結核高
蔓延国からの転入
者を含む。

6 成人保健（特定健診・各種検診等）

6-1 長岡市の成人保健対策について …生涯を通じた健康づくり…

<p>健康診査</p>	<p>高確法外特定健康診査(19歳から39歳まで) 特定健康診査(40歳から74歳まで) 後期高齢者健康診査(75歳以上 65歳から74歳で後期高齢者医療制度加入者含む) 健康増進法による健康診査(生活保護等) 総合健康診査(半日ミニドック)</p> <p>肺がん検診(40歳から)、結核・肺がん検診(65歳から) 胃がん検診(40歳から) 大腸がん検診(40歳から) 子宮頸がん検診(20歳から) 乳がん検診(40歳から) 前立腺がん検診(40歳から)</p> <p>肝炎ウイルス検診(40歳から74歳で受診歴がない人) 歯周病検診(30歳・40歳・50歳・60歳・70歳) 後期高齢者歯科健診(75歳・80歳) 胃がんリスク検診(20・25・30・35・40・45・50・55・60・65歳で受診歴がない人)</p>
<p>保健指導</p>	<p>特定保健指導(40歳から74歳まで) 生活習慣病予防指導事業(「生活改善プログラム」) CKD・糖尿病性腎症等栄養指導事業 訪問指導(生活習慣病対策・健康増進)</p>
<p>健康づくり ・健康相談 ・健康教育等</p>	<p>健康相談(電話相談、窓口相談、あなたの健康相談会、こころの健康相談) ながおかヘルシープラン21の推進 (ながおかヘルシープラン21の進捗管理、青壮年期の健康づくり、ウォーキングマップの活用等) 地域における活動の推進 (健康づくり会議・健康づくり関係者研修会・組織の育成・健康情報の提供・地区における各種健康教育の実施) 乳がん検診時における自己触診指導 多世代健康まちづくり事業 長岡市食育推進計画進捗管理 長岡市歯科保健計画進捗管理 すこやか・ともしびまつり 受動喫煙防止対策(健康増進法) 食生活改善推進委員の養成・育成 食生活改善推進委員の活動 (保健事業に協力・多世代健康料理教室・地区での自主活動) 自殺予防対策(自殺対策・こころの健康づくり)</p>

6-2 令和3年度 保健事業実績

(1) 特定健康診査・後期高齢者健康診査

区 分		対象者数 (A)	実施方法別受診者数			受診率 (B/A×100)
			集団健診	個別健診 〔健診結果の 受領を含む〕	計 (B)	
		人	人	人	人	%
国保	40～74歳	45,121	9,582	5,496	15,078	33.4
後期高齢	65～74歳 75歳以上	41,428	3,609	7,906	11,515	27.8
一般	19～39歳(生保含む)	15,656	1,371	—	1,371	8.8
	生保(40歳以上)	1,017	62	56	118	11.6
	小計	16,673	1,433	56	1,489	8.9
合 計		103,222	14,624	13,458	28,082	27.2

(2) がん検診

区 分		対象者数 (A)	実施方法別受診者数			受診率 (B/A×100)
			集団検診	個別検診	計 (B)	
		人	人	人	人	%
胃がん検診		170,905	8,140	—	8,140	4.8
大腸がん検診		170,905	13,282	5,529	18,811	11.0
子宮頸がん検診		114,278	4,943	1,240	6,183	5.4
乳がん検診		90,065	5,751	1,371	7,122	7.9
肺がん検診	胸部エックス線検査	170,905	18,867	—	18,867	11.0
	喀痰細胞診	2,634	393	—	393	14.9
前立腺がん検診		80,840	2,993	1,835	4,828	6.0

6-3 肝炎ウイルス検診の結果

区分	受診者数	C型肝炎ウイルス検査※					B型肝炎ウイルス検査		
		①	②	③	④	⑤	陽性	陰性	
元	847	0	0	1	733	113	1	846	
2	504	0	0	0	408	96	2	502	
3	854	0	0	2	754	98	2	852	
男	40歳	15	0	0	13	2	0	15	
女	40歳	43	0	0	39	4	0	43	
小計		58	0	0	52	6	0	58	
男	41-44歳	27	0	0	0	24	3	0	27
	45-49歳	26	0	0	0	23	3	0	26
	50-54歳	16	0	0	0	15	1	0	16
	55-59歳	12	0	0	0	9	3	0	12
	60-64歳	41	0	0	0	39	2	0	41
	65-69歳	137	0	0	0	129	8	0	137
	70-74歳	121	0	0	1	99	21	0	121
小計		380	0	0	338	41	0	380	
女	41-44歳	43	0	0	0	41	2	0	43
	45-49歳	35	0	0	0	32	3	1	34
	50-54歳	30	0	0	0	27	3	0	30
	55-59歳	26	0	0	0	23	3	0	26
	60-64歳	70	0	0	1	62	7	0	70
	65-69歳	136	0	0	0	121	15	0	136
	70-74歳	76	0	0	0	58	18	1	75
小計		416	0	0	364	51	2	414	

・受診者数 854人

(内訳) 集団検診 677人 個別検診 177人

※【C型肝炎ウイルス検査のフローチャート】

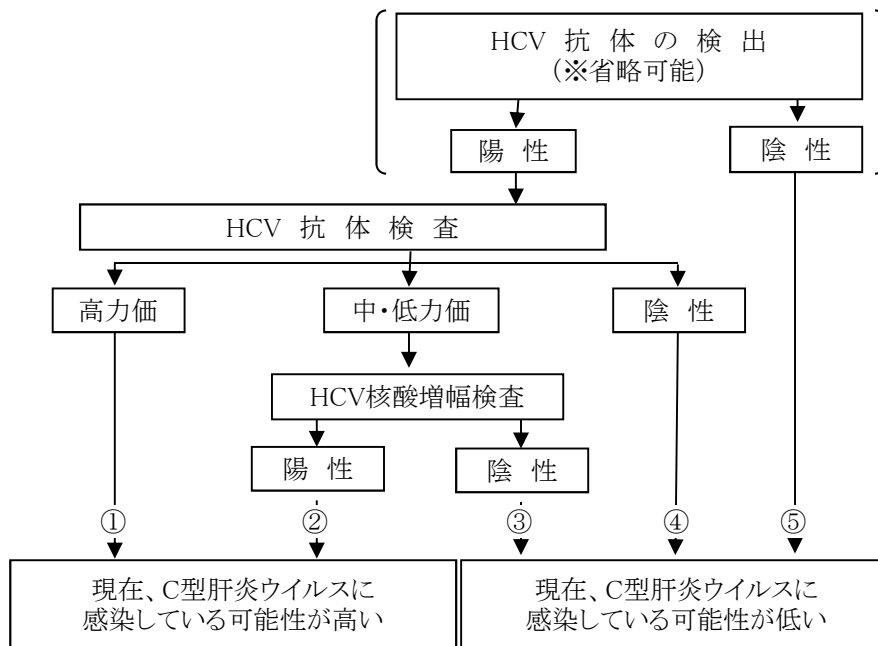

6-4 特定健康診査・後期高齢者健康診査実施状況（39歳以下・【一般】）

区分 年度	対象者数 A	受診者数 B	受診率 B/A×100 (%)	受診者再掲		肥満		やせ	判定区分（保健指導及び受診勧奨）									
				集団健診	個別健診（施設実施）	腹囲 男：85cm以上 女：90cm以上	BMI 25.0以上	BMI 18.5未満	正常高値血圧	高血圧	心電図	眼底	脂質代謝	肝機能	貧血	腎・尿路 実人数 尿潜血 尿蛋白		
元	17,436	1,654	9.5	1,591	63	287 (17.4)	324 (19.6)	325 (19.6)	103 (6.2)	103 (6.2)	39 (2.4)	1 (0.1)	776 (46.9)	290 (17.5)	297 (18.0)	138 (8.3)	133 (8.0)	
2	17,096	1,063	6.2	999	64	181 (17.0)	226 (21.3)	184 (17.3)	111 (10.4)	60 (5.6)	22 (2.1)	0 (0.0)	490 (46.1)	219 (20.6)	190 (17.9)	90 (8.5)	88 (8.3)	
3	16,673	1,489	8.9	1,433	56	242 (16.3)	298 (20.0)	280 (18.8)	105 (7.1)	96 (6.4)	42 (2.8)	3 (0.2)	744 (50.0)	266 (17.9)	289 (19.4)	108 (7.3)	104 (7.0)	
男 39歳以下	6,851	361	5.3	361	0	120	108	58	37	40	18	1	232	154	8	21	21	
女 39歳以下	8,805	1,010	11.5	1,010	0	64	147	210	38	30	14	0	431	74	250	61	60	
小計	15,656	1,371	8.8	1,371	0	184	255	268	75	70	32	1	663	228	258	82	81	
男	40～44歳	21	4	19.0	4	0	2	1	0	1	0	0	4	1	1	0	0	
	45～49歳	38	1	2.6	1	0	1	1	0	1	0	0	0	1	0	0	0	
	50～54歳	50	6	12.0	5	1	4	3	0	1	2	1	4	3	2	4	3	
	55～59歳	62	11	17.7	10	1	4	2	2	3	3	1	7	5	1	3	3	
	60～64歳	74	7	9.5	3	4	3	1	2	2	0	0	5	1	0	1	1	
	65～69歳	89	15	16.9	7	8	10	3	1	2	3	2	11	5	6	2	2	
	70～74歳	95	10	10.5	5	5	5	5	3	3	4	2	7	5	2	2	2	
	75～79歳	55	2	3.6	1	1	0	2	0	0	1	0	0	1	2	0	1	0
	80歳以上	50	3	6.0	0	3	0	0	0	1	0	0	0	2	1	1	0	0
小計	534	59	11.0	36	23	29	18	8	14	13	6	0	41	24	13	13	11	
女	40～44歳	30	6	20.0	2	4	4	5	0	1	1	1	5	2	2	2	2	
	45～49歳	25	3	12.0	1	2	0	1	2	0	0	0	2	0	2	2	1	
	50～54歳	39	6	15.4	5	1	3	3	0	0	1	1	5	3	1	0	0	
	55～59歳	36	7	19.4	5	2	5	5	0	1	1	0	6	3	1	2	2	
	60～64歳	36	6	16.7	5	1	3	2	1	1	2	1	4	0	4	1	1	
	65～69歳	66	8	12.1	3	5	4	3	1	4	1	1	5	2	1	1	1	
	70～74歳	83	8	9.6	3	5	6	4	0	3	4	0	5	0	4	2	2	
	75～79歳	55	7	12.7	2	5	2	1	0	3	1	0	6	4	0	2	2	
	80歳以上	113	8	7.1	0	8	2	1	0	3	2	0	2	0	3	1	1	
小計	483	59	12.2	26	33	29	25	4	16	13	4	2	40	14	18	13	12	

※（ ）内の数値は受診者数に対する割合（%）

【対象者数】

39歳以下：年度当初の個人記録票発送者数（生活保護受給者を含む）

40歳以上：40歳以上の生活保護受給者数

【受診者数】

令和4年3月末までに特定健診等データ管理システムに登録された受診者の数

医療保険未加入者)

(単位：人)

を掲載)					総合判定				メタボ判定				服薬 (血圧)	服薬 (血糖)	服薬 (脂質)	喫煙
系	糖代謝				異常なし	保健指導	受診勧奨	合計	基準該当	予備群該当	非該当・判定不能	合計				
クレアチニン	実人数	尿糖	血糖	ヘモグロビンA1c												
13 (0.8)	476 (28.8)	20 (1.2)	79 (4.8)	448 (27.1)	518 (31.3)	514 (31.1)	622 (37.6)	1,654 (100)	92 (5.6)	117 (7.1)	1,445 (87.4)	1,654 (100)	81 (4.9)	25 (1.5)	57 (3.4)	240 (14.5)
3 (0.3)	370 (34.8)	11 (1.0)	55 (5.2)	351 (33.0)	289 (27.2)	377 (35.5)	397 (37.3)	1,063 (100)	54 (5.1)	79 (7.4)	930 (87.5)	1,063 (100)	38 (3.6)	14 (1.3)	31 (2.9)	130 (12.2)
8 (0.5)	443 (29.8)	20 (1.3)	60 (4.0)	426 (28.6)	403 (27.1)	519 (34.9)	567 (38.1)	1,489 (100)	81 (5.4)	101 (6.8)	1,307 (87.8)	1,489 (100)	62 (4.2)	19 (1.3)	44 (3.0)	165 (11.1)
1	103	8	18	97	86	119	156	361	37	49	275	361	13	3	7	57
1	270	3	18	260	313	369	328	1,010	15	30	965	1,010	6	2	3	76
2	373	11	36	357	399	488	484	1,371	52	79	1,240	1,371	19	5	10	133
0	2	0	1	2	2	0	2	4	0	2	2	4	0	0	2	1
0	1	0	0	1	0	0	1	1	1	0	0	1	0	0	1	1
1	3	1	1	3	0	1	5	6	3	1	2	6	1	1	3	2
0	8	2	5	8	1	4	6	11	4	0	7	11	5	4	2	4
1	2	0	1	1	0	3	4	7	0	3	4	7	3	0	0	1
1	10	1	3	10	1	3	11	15	5	3	7	15	11	3	6	7
1	5	1	1	5	0	1	9	10	4	1	5	10	5	2	3	6
1	1	0	0	1	0	1	1	2	0	0	2	2	0	0	0	0
0	3	2	2	3	0	1	2	3	0	0	3	3	0	0	0	0
5	35	7	14	34	4	14	41	59	17	10	32	59	25	10	17	22
0	1	0	0	1	0	2	4	6	1	2	3	6	1	0	0	1
1	1	0	0	1	0	0	3	3	0	0	3	3	0	1	1	1
0	4	1	1	4	0	0	6	6	2	1	3	6	1	1	2	3
0	4	0	1	4	0	3	4	7	1	2	4	7	3	0	3	1
0	5	0	0	5	0	0	6	6	1	2	3	6	2	0	1	1
0	4	0	3	4	0	3	5	8	2	2	4	8	3	1	3	2
0	5	0	1	5	0	2	6	8	2	3	3	8	5	1	4	1
0	5	0	2	5	0	4	3	7	1	0	6	7	1	0	1	0
0	6	1	2	6	0	3	5	8	2	0	6	8	2	0	2	0
1	35	2	10	35	0	17	42	59	12	12	35	59	18	4	17	10

6-5 特定健康診査実施状況（長岡市国保）

【市国保】

区分 年度	対象者数 A	受診者数 B	受診率 B/A×100 (%)	受診者再掲						肥満		やせ	判定区分（保健指導及び						
				集団健診	個別健診 (施設実施)	健診結果の受領			腹囲 男：85cm以上 女：90cm以上	B M I 25.0以上	B M I 18.5未満	正常 高値血圧	高血圧	心電図	眼底	脂質代謝	肝機能	貧血	
						人間ドック ※1	事業者健診 ※1	健康づくりのための 情報提供事業 ※2											
元速報値	45,911	15,639	34.1	11,094	4,545				4,573 (29.2)	3,712 (23.7)	1,201 (7.7)	3,350 (21.4)	4,022 (25.7)	1,229 (7.9)	84 (0.5)	10,518 (67.3)	3,736 (23.9)	1,852 (11.8)	
元法定報告値	38,493	14,441	37.5																
R2速報値	45,757	12,299	26.9	6,864	5,412	13	10		3,887 (31.6)	2,947 (24.0)	983 (8.0)	3,151 (25.6)	3,435 (27.9)	1,000 (8.1)	114 (0.9)	8,314 (67.6)	3,080 (25.0)	1,371 (11.1)	
R2法定報告値	38,530	11,515	29.9																
R3速報値	45,121	15,078	33.4	9,582	5,159	50	57	230	4,629 (30.7)	3,583 (23.8)	1,256 (8.3)	3,594 (23.8)	3,883 (25.8)	1,447 (9.6)	114 (0.8)	10,370 (68.8)	3,797 (25.2)	1,852 (12.3)	
男	40～44歳	1,152	174	15.1	118	51	0	2	3	86	71	11	25	36	9	0	128	92	5
	45～49歳	1,331	216	16.2	153	60	0	0	3	110	78	5	44	47	11	1	157	100	5
	50～54歳	1,402	235	16.8	168	64	0	0	3	120	88	12	53	48	12	1	169	105	17
	55～59歳	1,302	242	18.6	159	74	1	3	5	123	73	14	56	59	28	2	172	91	14
	60～64歳	2,096	486	23.2	343	127	4	3	9	236	167	24	120	137	54	8	342	206	32
	65～69歳	5,078	1,656	32.6	1,067	541	13	6	29	811	468	52	429	468	179	12	1,147	629	183
	70～74歳	9,592	3,413	35.6	2,140	1,186	11	17	59	1,651	936	133	886	1,071	469	40	2,264	1,138	478
	小計	21,953	6,422	29.3	4,148	2,103	29	31	111	3,137	1,881	251	1,613	1,866	762	64	4,379	2,361	734
女	40～44歳	998	181	18.1	133	45	0	0	3	14	36	24	21	14	6	0	87	22	43
	45～49歳	1,137	233	20.5	174	57	0	1	1	32	50	32	26	19	9	1	122	42	43
	50～54歳	1,216	239	19.7	160	75	1	2	1	42	49	32	33	22	8	0	161	39	47
	55～59歳	1,297	345	26.6	251	85	1	3	5	69	81	50	49	67	28	0	254	80	30
	60～64歳	2,650	927	35.0	666	245	4	5	7	140	164	134	171	179	71	4	684	174	78
	65～69歳	5,769	2,386	41.4	1,572	757	13	12	32	411	450	235	607	544	190	14	1,719	403	264
	70～74歳	10,101	4,345	43.0	2,478	1,792	2	3	70	784	872	498	1,074	1,172	373	31	2,964	676	613
	小計	23,168	8,656	37.4	5,434	3,056	21	26	119	1,492	1,702	1,005	1,981	2,017	685	50	5,991	1,436	1,118

※()内の数値は受診者数に対する割合(%)

【対象者数】

特定健診等データ管理システムから出力した帳票「TKAB001 受診券発行者総括表（令和3年12月末現在）」の発行対象者累積数

【受診者数】

集団健診・個別健診：令和4年3月末までに特定健診等データ管理システムに登録された受診者の数
健診結果の受領：令和4年5月末までに健康管理システムに登録された受診者の数

※1 健診結果の受領事業（人間ドック・事業者健診）を令和2年度から開始した。

※2 健康づくりのための情報提供事業を令和3年度から開始した。

健康づくりのための情報提供事業

医療機関が保有する特定健診未受診者の特定健診に相当する診療情報（検査結果）について、提供を受けることで、特定健診を受診したとみなした人数

(単位：人)

受診勧奨を掲載)							総合判定				メタボ判定				服薬 (血圧)	服薬 (血糖)	服薬 (脂質)	喫煙
腎・尿路系			糖代謝				異常なし	保健指導	受診勧奨	合計	基準該当	予備群該当	非該当・判定不能	合計				
実人数	尿潜蛋白	クレアチニン	実人数	尿糖	血糖	ヘモグロビンA1c												
2,969 (19.0)	2,780 (17.8)	273 (1.7)	11,101 (71.0)	708 (4.5)	3,247 (20.8)	10,708 (68.5)	603 (3.9)	5,308 (33.9)	9,728 (62.2)	15,639 (100)	2,507 (16.0)	1,514 (9.7)	11,618 (74.3)	15,639 (100)	5,800 (37.1)	1,061 (6.8)	4,103 (26.2)	1,770 (11.3)
2,367 (19.2)	2,176 (17.7)	278 (2.3)	8,516 (69.2)	639 (5.2)	2,584 (21.0)	8,174 (66.5)	464 (3.8)	4,048 (32.9)	7,787 (63.3)	12,299 (100)	2,097 (17.1)	1,369 (11.1)	8,833 (71.8)	12,299 (100)	4,707 (38.3)	842 (6.8)	3,410 (27.7)	1,315 (10.7)
2,890 (19.2)	2,554 (16.9)	460 (3.1)	10,633 (70.5)	792 (5.3)	3,413 (22.6)	10,156 (67.4)	520 (3.4)	5,017 (33.3)	9,541 (63.3)	15,078 (100)	2,544 (16.9)	1,562 (10.3)	10,972 (72.8)	15,078 (100)	5,520 (36.6)	1,113 (7.4)	4,164 (27.6)	1,689 (11.2)
10	8	2	72	4	23	60	18	54	102	174	25	40	109	174	11	2	4	50
17	15	4	108	6	36	100	17	66	133	216	39	42	135	216	17	5	14	69
21	16	7	133	7	49	121	12	81	142	235	47	46	142	235	42	5	25	60
26	22	5	154	15	60	142	13	75	154	242	56	53	133	242	56	19	30	64
66	54	17	328	43	148	295	19	142	325	486	137	67	282	486	185	45	91	152
243	178	81	1,196	162	531	1,117	46	471	1,139	1,656	476	265	915	1,656	736	199	384	393
568	432	189	2,536	338	1,107	2,407	62	928	2,423	3,413	965	511	1,937	3,413	1,791	435	859	569
951	725	305	4,527	575	1,954	4,242	187	1,817	4,418	6,422	1,745	1,024	3,653	6,422	2,838	710	1,407	1,357
20	20	0	40	2	16	35	45	64	72	181	4	4	173	181	4	1	2	26
33	32	1	76	2	15	69	45	78	110	233	9	10	214	233	7	0	6	28
36	35	2	124	3	24	114	30	99	110	239	12	20	207	239	23	3	19	25
65	59	6	229	4	54	217	21	122	202	345	29	27	289	345	64	11	56	29
179	173	12	629	13	147	607	33	359	535	927	59	59	809	927	175	29	205	54
555	521	46	1,745	58	429	1,688	60	921	1,405	2,386	237	135	2,014	2,386	701	111	767	76
1,051	989	88	3,263	135	774	3,184	99	1,557	2,689	4,345	449	283	3,613	4,345	1,708	248	1,702	94
1,939	1,829	155	6,106	217	1,459	5,914	333	3,200	5,123	8,656	799	538	7,319	8,656	2,682	403	2,757	332

6-6 後期高齢者健康診査実施状況

【後期高齢】

区分 年度	対象者数 A	受診者数 B	受診率 B/A ×100 (%)	受診者再掲		肥満 B M I 25.0 以上	やせ B M I 18.5 未満	判定区分（保健指導及び				
				集団健診	個別健診 (施設実施)			正常 高値血圧	高血 圧	心電 図	脂質代 謝	肝機 能
元	41,871	13,361	31.9	4,415	8,946	3,127 (23.4)	1,074 (8.0)	3,455 (25.9)	4,114 (30.8)	-	8,036 (60.1)	2,516 (18.8)
2	41,905	11,235	26.8	2,454	8,781	2,735 (24.3)	830 (7.4)	3,268 (29.1)	3,684 (32.8)	-	6,748 (60.1)	2,148 (19.1)
3	41,428	11,515	27.8	3,609	7,906	2,715 (23.6)	949 (8.2)	3,238 (28.1)	3,702 (32.1)	-	7,014 (60.9)	2,225 (19.3)
男	65～69歳	52	11	21.2	9	2	2	1	2	2	8	2
	70～74歳	148	21	14.2	11	10	5	2	5	5	16	6
	75～79歳	4,943	1,811	36.6	947	864	469	82	495	584	1,141	518
	80歳以上	11,336	3,019	26.6	957	2,062	695	192	843	927	1,723	762
	小計	16,479	4,862	29.5	1,924	2,938	1,171	277	1,345	1,518	2,888	1,288
女	65～69歳	34	10	29.4	7	3	1	0	4	1	6	1
	70～74歳	79	15	19.0	6	9	5	3	1	6	8	4
	75～79歳	5,999	2,464	41.1	925	1,539	572	214	638	786	1,599	388
	80歳以上	18,837	4,164	22.1	747	3,417	966	455	1,250	1,391	2,513	544
	小計	24,949	6,653	26.7	1,685	4,968	1,544	672	1,893	2,184	4,126	937

※()内の数値は受診者数に対する割合(%)

【対象者数】

年度当初の個人記録票発送者数

※ 65～74歳：一定の障害のある方（身体障害者手帳1～3級、4級のうち音声機能または言語機能の障害がある方等）のうち、障害認定を受けた方。

※ 75～79歳には、年度年齢75歳の当初発送者数を含まない。

※ 平成28年度から対象者に要介護4・5を含む。

【受診者数】

令和4年3月末までに特定健診等データ管理システムに登録された受診者の数
平成23年度から心電図が検査項目外となった。

【服薬（血圧・血糖・脂質）、喫煙】

令和2年度から「後期高齢者の質問票」の変更に伴い検査項目外となった。

(単位：人)

受診勧奨を掲載)								総合判定				服薬 (血圧)	服薬 (血糖)	服薬 (脂質)	喫煙
貧血	腎・尿路系			糖代謝				異常なし	保健指導	受診勧奨	合計				
	実人数	尿尿 潜蛋白	クレアチニン	実人数	尿糖	血糖	ヘモグロビン A1c								
4,560 (34.1)	3,885 (29.1)	3,302 (24.7)	942 (7.1)	9,184 (68.7)	1,022 (7.6)	2,677 (20.0)	8,815 (66.0)	263 (2.0)	3,618 (27.1)	9,480 (71.0)	13,361 (100)	8,211 (61.5)	1,305 (9.8)	4,321 (32.3)	504 (3.8)
3,719 (33.1)	3,330 (29.6)	2,711 (24.1)	974 (8.7)	7,442 (66.2)	942 (8.4)	2,298 (20.5)	7,044 (62.7)	203 (1.8)	2,873 (25.6)	8,159 (72.6)	11,235 (100)	-	-	-	-
3,900 (33.9)	3,506 (30.4)	2,901 (25.2)	953 (8.3)	8,242 (71.6)	958 (8.3)	2,431 (21.1)	7,901 (68.6)	167 (1.4)	2,990 (26.0)	8,358 (72.6)	11,515 (100)	-	-	-	-
5	1	1	0	7	2	1	7	0	5	6	11	/	/	/	/
6	5	4	3	14	1	1	14	0	7	14	21				
447	387	285	156	1,357	218	515	1,285	24	481	1,306	1,811				
1,280	910	673	373	2,158	402	793	2,043	48	632	2,339	3,019				
1,738	1,303	963	532	3,536	623	1,310	3,349	72	1,125	3,665	4,862				
1	1	1	0	7	0	1	7	1	4	5	10				
5	4	4	0	10	2	3	10	1	4	10	15				
557	732	687	68	1,836	116	412	1,785	38	792	1,634	2,464				
1,599	1,466	1,246	353	2,853	217	705	2,750	55	1,065	3,044	4,164				
2,162	2,203	1,938	421	4,706	335	1,121	4,552	95	1,865	4,693	6,653				

6-7 特定保健指導実施状況

(単位：人)

年度	区分	対象者数	初回面接利用者数			利用率 (%)	終了者数	終了率 (%)	
			直営	委託	計				
元	速報値	動機付け支援	1,178	368	30	398	33.8	—	
		積極的支援	252	57	3	60	23.8	—	
		合計	1,430	425	33	458	32.0	—	
	法定報告値	動機付け支援	1,135			376	33.1	357	31.5
		積極的支援	234			58	24.8	45	19.2
		合計	1,369			434	31.7	402	29.4
2	速報値	動機付け支援	937	254	24	278	29.7	—	
		積極的支援	202	46	2	48	23.8	—	
		合計	1,139	300	26	326	28.6	—	
	法定報告値	動機付け支援	903			272	30.1	247	27.4
		積極的支援	193			41	21.2	36	18.7
		合計	1,096			313	28.6	283	25.8
3	速報値	動機付け支援	1,172	320	12	332	28.3	—	
		積極的支援	345	58	3	61	17.7	—	
		合計	1,517	378	15	393	25.9	—	

初 回 面 接 利 用 者 数 : 対象者のうち、当該年度中に初回面接を実施した者

利 用 率 : 対象者のうち、初回面接利用者の割合

終 了 者 数 : 当該年度中に実績評価を行なった者のうち、当該年度を通じて
長岡市国民健康保険に加入している者

終 了 率 : 対象者数のうち、終了者の割合

6-8 胃がん検診実施状況

(単位：人)

区分 年度	対象者数 A	受診者数 B	受診率 B/A×100(%)	要精検者数 C	要精検率 C/B×100(%)	精検受診者数 D	精検受診率 D/C×100(%)	精検結果													
								異常なし	計	胃がん			胃がんの疑い	胃ポリープ	胃潰瘍	十二指腸潰瘍	十二指腸潰瘍癒痕	その他の	不明		
										進行が	早期が	深達度不明									
元	171,037	9,349	5.5	329	3.5	300	91.2	82	14	5	9	0	1	41	6	51	0	15	107	4	
2	171,095	6,140	3.6	196	3.2	180	91.8	50	7	3	4	0	2	35	4	22	0	12	62	0	
3	170,905	8,140	4.8	233	2.9	213	91.4	41	16	4	11	1	2	48	6	25	4	9	90	0	
初診		1,629		70	4.3	60	85.7	11	3	1	2	0	0	13	3	9	1	3	28	0	
再診		6,511		163	2.5	153	93.9	30	13	3	9	1	2	35	3	16	3	6	62	0	
男	40～44歳	8,971	49	0.5	0	0.0	0	0.0	0	0	0	0	0	0	0	0	0	0	0	0	
	45～49歳	10,099	74	0.7	4	5.4	4	100.0	1	0	0	0	0	1	0	0	1	1	0	0	
	50～54歳	8,841	85	1.0	2	2.4	2	100.0	1	0	0	0	0	1	0	0	0	0	0	0	
	55～59歳	8,105	90	1.1	4	4.4	3	75.0	3	0	0	0	0	0	0	0	0	0	0	0	
	60～64歳	8,405	213	2.5	16	7.5	15	93.8	2	1	1	0	0	1	1	4	0	1	7	0	
	65～69歳	9,322	642	6.9	23	3.6	22	95.7	4	2	0	2	0	0	4	3	6	0	0	8	0
	70～74歳	10,496	1,157	11.0	38	3.3	32	84.2	5	4	2	2	0	1	4	0	6	0	3	16	0
	75～79歳	6,364	619	9.7	32	5.2	29	90.6	5	5	1	4	0	0	5	1	2	1	3	11	0
	80歳以上	10,237	477	4.7	26	5.5	23	88.5	5	2	0	2	0	0	8	0	1	0	0	9	0
	小計	80,840	3,406	4.2	145	4.3	130	89.7	26	14	4	10	0	1	24	5	19	2	8	51	0
女	40～44歳	8,475	154	1.8	1	0.6	1	100.0	0	0	0	0	0	0	0	0	0	0	0	1	0
	45～49歳	9,585	230	2.4	5	2.2	4	80.0	1	0	0	0	0	1	0	0	0	0	3	0	
	50～54歳	8,572	276	3.2	4	1.4	4	100.0	0	0	0	0	0	4	0	0	0	0	1	0	
	55～59歳	7,966	308	3.9	4	1.3	4	100.0	1	0	0	0	0	1	0	0	1	1	1	0	
	60～64歳	8,448	604	7.1	8	1.3	7	87.5	2	0	0	0	0	1	0	1	1	0	4	0	
	65～69歳	9,899	1,029	10.4	16	1.6	14	87.5	3	0	0	0	0	2	1	1	0	0	9	0	
	70～74歳	11,195	1,311	11.7	21	1.6	20	95.2	5	1	0	1	0	0	4	0	1	0	10	0	
	75～79歳	7,789	521	6.7	20	3.8	20	100.0	2	0	0	0	0	1	9	0	3	0	6	0	
	80歳以上	18,136	301	1.7	9	3.0	9	100.0	1	1	0	0	1	0	2	0	0	0	4	0	
	小計	90,065	4,734	5.3	88	1.9	83	94.3	15	2	0	1	1	1	24	1	6	2	1	39	0

※精検結果は複数該当あり

6-9 大腸がん検診実施状況

(単位:人)

区分 年度	対象者数 A	受診者数 B	受診率 B/A×100(%)	受診者再掲		要精検者数 C	要精検率 C/B×100(%)	精検受診者数 D	精検受診率 D/C×100(%)	異常なし	精検結果										
				集団検診	個別検診						計	大腸がん			大腸がんの疑い	大腸腺腫	その他のポリープ	大腸憩室	潰瘍性大腸炎	その他	不明
												進行がん	早期がん	深達度不明							
元	171,037	19,004	11.1	14,095	4,909	1,249	6.6	1,044	83.6	313	71	21	49	1	10	538	52	89	6	51	1
2	171,095	15,303	8.9	9,748	5,555	1,072	7.0	855	79.8	256	69	23	43	3	4	435	40	71	1	47	0
3	170,905	18,811	11.0	13,282	5,529	1,145	6.1	963	84.1	257	91	26	62	3	5	449	62	105	4	79	0
初診		3,585		2,316	1,269	295	8.2	242	82.0	51	44	14	29	1	1	117	15	22	0	18	0
再診		15,226		10,966	4,260	850	5.6	721	84.8	206	47	12	33	2	4	332	47	83	4	61	0
男	40～44歳	8,971	95	1.1	68	27	3	3.2	2	66.7	1	0	0	0	0	1	0	0	0	0	0
	45～49歳	10,099	149	1.5	117	32	4	2.7	3	75.0	1	1	1	0	0	2	0	0	0	1	0
	50～54歳	8,841	152	1.7	123	29	6	3.9	5	83.3	2	1	0	1	0	2	0	0	0	0	0
	55～59歳	8,105	173	2.1	135	38	7	4.0	5	71.4	1	1	0	1	0	2	0	1	0	1	0
	60～64歳	8,405	370	4.4	299	71	21	5.7	18	85.7	3	1	0	1	0	10	1	3	1	1	0
	65～69歳	9,322	1,174	12.6	910	264	81	6.9	65	80.2	11	10	7	3	0	36	3	6	1	4	0
	70～74歳	10,496	2,224	21.2	1,660	564	170	7.6	143	84.1	27	8	1	7	0	79	12	21	0	7	0
	75～79歳	6,364	1,428	22.4	964	464	132	9.2	112	84.8	18	12	2	9	1	63	6	16	0	8	0
	80歳以上	10,237	1,386	13.5	732	654	167	12.0	135	80.8	23	13	4	9	0	82	7	14	0	10	0
	小計	80,840	7,151	8.8	5,008	2,143	591	8.3	488	82.6	87	47	15	31	1	1	277	29	61	2	32
女	40～44歳	8,475	327	3.9	264	63	16	4.9	15	93.8	11	1	0	1	0	1	2	1	0	2	0
	45～49歳	9,585	496	5.2	417	79	15	3.0	14	93.3	7	1	0	1	0	0	0	0	1	5	0
	50～54歳	8,572	540	6.3	471	69	19	3.5	15	78.9	9	0	0	0	0	2	1	1	1	2	0
	55～59歳	7,966	636	8.0	543	93	15	2.4	13	86.7	7	1	0	1	0	2	1	1	0	1	0
	60～64歳	8,448	1,183	14.0	1,008	175	40	3.4	36	90.0	14	2	1	1	0	12	4	3	0	5	0
	65～69歳	9,899	2,153	21.7	1,747	406	77	3.6	70	90.9	23	7	2	4	1	31	5	6	0	6	0
	70～74歳	11,195	3,130	28.0	2,284	846	132	4.2	115	87.1	36	12	2	10	0	43	9	11	0	12	0
	75～79歳	7,789	1,712	22.0	973	739	117	6.8	98	83.8	36	9	4	5	0	41	5	7	0	7	0
	80歳以上	18,136	1,483	8.2	567	916	123	8.3	99	80.5	27	11	2	8	1	40	6	14	0	7	0
	小計	90,065	11,660	12.9	8,274	3,386	554	4.8	475	85.7	170	44	11	31	2	4	172	33	44	2	47

※精検結果は複数該当あり

6-10 子宮頸がん検診実施状況

(単位：人)

区分 年度	対象者数 A	受診者数 B	受診率 B/A×100 (%)	2年受診率	受診者再掲		要精検者 C	精検率 C/B×100 (%)	精検受診者 D	受精率 D/C×100 (%)	精検結果						細胞診実施数	精検結果不明の者
					集団検診	個別検診					異常なし	がん	異形	その他	HPV検査結果			
															陰性	陽性		
元	115,791	5,417	4.7	9.5	4,500	917	67	1.2	60	89.6	25	2	25	6	6	8	7	2
2	115,085	3,712	3.2	7.9	2,793	919	32	0.9	29	90.6	16	0	11	2	8	1	2	0
3	114,278	6,183	5.4	8.7	4,943	1,240	73	1.2	59	80.8	13	1	30	15	8	9	6	0
初診		2,009			1,389	620	49	2.4	38	77.6	8	1	21	8	5	5	4	0
再診		4,174			3,554	620	24	0.6	21	87.5	5	0	9	7	3	4	2	0
20～24歳	5,642	154	2.7	4.5	36	118	6	3.9	5	83.3	2	0	3	0	0	1	1	0
25～29歳	5,364	62	1.2	2.1	40	22	3	4.8	3	100.0	1	0	1	1	0	1	0	0
30～34歳	6,047	157	2.6	4.0	124	33	6	3.8	5	83.3	0	1	4	0	0	0	0	0
35～39歳	7,160	229	3.2	5.0	182	47	3	1.3	3	100.0	1	0	1	1	1	0	0	0
40～44歳	8,475	389	4.6	7.2	254	135	14	3.6	10	71.4	2	0	7	1	1	0	1	0
45～49歳	9,585	460	4.8	7.7	327	133	12	2.6	9	75.0	1	0	5	3	1	1	1	0
50～54歳	8,572	483	5.6	8.4	375	108	6	1.2	4	66.7	1	0	0	3	2	1	0	0
55～59歳	7,966	522	6.6	10.0	396	126	3	0.6	2	66.7	0	0	1	1	1	0	0	0
60～64歳	8,448	740	8.8	14.3	610	130	6	0.8	6	100.0	0	0	3	3	1	1	1	0
65～69歳	9,899	1,025	10.4	17.7	888	137	5	0.5	5	100.0	2	0	2	1	1	3	0	0
70～74歳	11,195	1,265	11.3	18.1	1,121	144	5	0.4	4	80.0	2	0	1	1	0	0	2	0
75～79歳	7,789	515	6.6	10.3	433	82	3	0.6	2	66.7	1	0	1	0	0	0	0	0
80歳以上	18,136	182	1.0	1.6	157	25	1	0.5	1	100.0	0	0	1	0	0	1	0	0

※指導区分「判定不能」の者は、「要精検者」に含める。

新たなステージに入ったがん検診の総合支援事業（クーポン）実施状況

※対象者数及び受診者数は、子宮頸がん検診の再掲である。

子宮頸がん検診

区分 年度	対象者数 A	受診者数 B	受診率(%) B/A×100
元	1,249	80	6.4
2	1,234	85	6.9
3	1,232	124	10.1

6-11 乳がん検診実施状況

(単位:人)

区分 年度	対象者数 A	受診者数 B	受診率 B/A×100 (%)	2年受診率	受診者再掲		要精検者 C	精検率 C/B×100 (%)	精検受診者 D	精検受診率 D/C×100 (%)	精検結果								精検結果不明の者
					集団検診	個別検診					異常なし	乳がん疑い	線維腺腫	乳の腺	のう胞	良性石灰化像	その他		
元	90,246	6,368	7.1	13.9	5,388	980	340	5.3	321	94.4	151	15	1	47	8	62	41	14	8
2	90,262	4,333	4.8	11.8	3,222	1,111	236	5.4	222	94.1	80	18	1	47	23	47	22	8	0
3	90,065	7,122	7.9	12.7	5,751	1,371	481	6.8	433	90.0	164	34	0	76	18	86	64	26	0
40～44歳	8,475	781	9.2	16.6	367	414	87	11.1	66	75.9	20	2	0	15	2	16	14	4	0
45～49歳	9,585	565	5.9	9.5	390	175	63	11.2	56	88.9	19	2	0	11	4	13	10	2	0
50～54歳	8,572	575	6.7	10.1	454	121	41	7.1	37	90.2	15	5	0	5	2	6	6	2	0
55～59歳	7,966	597	7.5	11.2	478	119	41	6.9	38	92.7	10	2	0	8	3	11	6	1	0
60～64歳	8,448	892	10.6	16.9	762	130	64	7.2	62	96.9	23	8	0	12	1	10	10	1	0
65～69歳	9,899	1,250	12.6	21.3	1,119	131	63	5.0	60	95.2	25	4	0	14	1	14	4	3	0
70～74歳	11,195	1,544	13.8	21.5	1,386	158	71	4.6	65	91.5	32	8	0	7	3	6	9	5	0
75～79歳	7,789	663	8.5	13.0	566	97	38	5.7	36	94.7	13	3	0	3	0	8	4	7	0
80歳以上	18,136	255	1.4	2.2	229	26	13	5.1	13	100.0	7	0	0	1	2	2	1	1	0

※精検結果は複数該当あり

※要精検者は、問診のみで要精検となった者を含む

新たなステージに入ったがん検診の総合支援事業（クーポン）実施状況

※対象者数及び受診者数は、乳がん検診の再掲である。

乳がん検診

区分 年度	対象者数 A	受診者数 B	受診率(%) B/A×100
元	1,638	459	28.0
2	1,713	429	25.0
3	1,598	465	29.1

6-12 肺がん検診実施状況

<一般群・高危険群合計>

(単位：人)

区分 年度	胸部エックス線検査					喀痰細胞診					精検結果							精検結果不明の者	精検未受診の者	
	対象者数	受診者数	受診率(%)	要精検者数	要精検率(%)	対象者数	受診者数	受診率(%)	要精検者数	要精検率(%)	異常なし	肺がん	肺がん疑い	悪性の新生物の	その他の	結核	その他			
元	171,037	23,394	13.7	383	1.6	3,222	459	14.2	1	0.2	77	13	27	0	0	0	235	2	29	
2	171,095	14,327	8.4	272	1.9	2,096	362	17.3	1	0.3	88	9	10	3	0	0	151	3	9	
3	170,905	18,867	11.0	349	1.8	2,634	393	14.9	0	0.0	102	8	16	3	0	2	197	0	21	
初診	-	6,638	-	153	2.3	875	106	12.1	0	0.0	43	2	7	1	0	2	85	0	13	
再診	-	12,229	-	196	1.6	1,759	287	16.3	0	0.0	59	6	9	2	0	0	112	0	8	
男	40～44歳	8,971	106	1.2	1	0.9	2	0	0.0	0	0	0	0	0	0	0	1	0	0	
	45～49歳	10,099	152	1.5	1	0.7	2	0	0.0	0	0	0	0	0	0	0	1	0	0	
	50～54歳	8,841	169	1.9	2	1.2	34	1	2.9	0	0.0	0	0	0	0	0	0	0	2	
	55～59歳	8,105	171	2.1	0	0.0	43	6	14.0	0	0.0	0	0	0	0	0	0	0	0	
	60～64歳	8,405	384	4.6	4	1.0	143	27	18.9	0	0.0	2	0	0	0	0	0	2	0	0
	65～69歳	9,322	1,198	12.9	15	1.3	485	54	11.1	0	0.0	2	2	2	0	0	1	7	0	1
	70～74歳	10,496	2,279	21.7	50	2.2	849	129	15.2	0	0.0	11	3	2	1	0	0	26	0	7
	75～79歳	6,364	1,444	22.7	34	2.4	535	97	18.1	0	0.0	8	1	1	0	0	0	22	0	2
	80歳以上	10,237	1,423	13.9	57	4.0	383	52	13.6	0	0.0	11	2	7	1	0	1	32	0	3
	小計	80,840	7,326	9.1	164	2.2	2,476	366	14.8	0	0.0	34	8	12	2	0	2	91	0	15
女	40～44歳	8,475	372	4.4	4	1.1	0	0	0.0	0	0.0	2	0	0	0	0	2	0	0	
	45～49歳	9,585	466	4.9	2	0.4	2	0	0.0	0	0.0	0	0	0	0	0	1	0	1	
	50～54歳	8,572	480	5.6	9	1.9	11	1	9.1	0	0.0	4	0	0	0	0	5	0	0	
	55～59歳	7,966	577	7.2	3	0.5	9	2	22.2	0	0.0	1	0	0	0	0	2	0	0	
	60～64歳	8,448	1,230	14.6	18	1.5	15	3	20.0	0	0.0	4	0	0	0	0	14	0	0	
	65～69歳	9,899	2,254	22.8	26	1.2	36	7	19.4	0	0.0	10	0	1	0	0	15	0	0	
	70～74歳	11,195	3,178	28.4	61	1.9	52	10	19.2	0	0.0	25	0	2	0	0	34	0	0	
	75～79歳	7,789	1,660	21.3	25	1.5	21	3	14.3	0	0.0	8	0	0	0	0	14	0	3	
	80歳以上	18,136	1,324	7.3	37	2.8	12	1	8.3	0	0.0	14	0	1	1	0	19	0	2	
	小計	90,065	11,541	12.8	185	1.6	158	27	17.1	0	0.0	68	0	4	1	0	0	106	0	6

※精検結果、精検結果不明の者、精検未受診の者は胸部エックス線検査及び喀痰細胞診の合計

6-13 前立腺がん検診実施状況

(集団検診・個別検診)

(単位：人)

区分 年度	対 象 者 数	受 診 者 数	受診者内訳		受 診 率 (%)	要 精 検 者 数	要 精 検 率 (%)	精 検 受 診 者 数	精 検 受 診 率 (%)	精 異 常 な し	検 結 果					精 検 結 果 不 明 者	精 検 未 受 診 者		
			集 団 検 診	個 別 検 診							前立腺がん							前 立 腺 が ん 疑 い	そ の 他
											進 行 が ん	局 所 進 展 が ん	早 期 が ん	病 期 不 明	計				
元	80,791	5,265	3,458	1,807	6.5	377	7.2	271	71.9	50	1	4	18	0	23	164	52	0	106
2	80,833	3,847	2,029	1,818	4.8	316	8.2	227	71.8	68	3	0	13	0	16	104	46	0	89
3	80,840	4,828	2,993	1,835	6.0	355	7.4	273	76.9	80	0	4	13	1	18	146	42	0	82
40～44歳	8,971	54	43	11	0.6	6	11.1	3	50.0	2	0	0	0	0	0	1	0	0	3
45～49歳	10,099	81	64	17	0.8	1	1.2	0	0.0	0	0	0	0	0	0	0	0	0	1
50～54歳	8,841	81	66	15	0.9	2	2.5	2	100.0	0	0	0	0	0	0	2	0	0	0
55～59歳	8,105	102	69	33	1.3	6	5.9	4	66.7	2	0	0	0	0	0	2	0	0	2
60～64歳	8,405	226	184	42	2.7	22	9.7	18	81.8	8	0	0	1	0	1	7	2	0	4
65～69歳	9,322	692	510	182	7.4	57	8.2	47	82.5	22	0	1	2	1	4	20	4	0	10
70～74歳	10,496	1,509	1,063	446	14.4	127	8.4	101	79.5	26	0	2	6	0	8	53	20	0	26
75～79歳	6,364	958	587	371	15.1	91	9.5	65	71.4	18	0	1	2	0	3	38	10	0	26
80歳以上	10,237	1,125	407	718	11.0	43	3.8	33	76.7	2	0	0	2	0	2	23	6	0	10

※精検結果は複数該当あり

6-1-4 令和3年度 胃がんリスク検診実施状況

(単位：人)

区分	対象者数	受診者数	受診率 B/A × 100 (%)	受診者再掲 集団別	一次検診結果				要精検者数 C	要精検率 C/B × 100 (%)	精検受診者数 D	精検受診率 D/C × 100 (%)	異常なし	精検結果 (延人数)						除菌者数 ※													
					A 群	B 1 群	B (2) 群	C 群						D 群	E 群	胃がん 確定が ん	胃がん 確定が ん	胃潰瘍 癒傷痕	十二指腸潰瘍 癒傷痕		胃潰瘍癒傷痕	十二指腸潰瘍癒傷痕	ピロリ菌感染	その他									
																									計	進行が ん	早期が ん	深達度不 明	がんの 疑い	他の悪性腫瘍	他の良性腫瘍	その 他	
年度	A	B	B/A × 100 (%)	診	診	診	診	診	C	D	D/C × 100 (%)	し	計	進行が ん	早期が ん	深達度不 明	がんの 疑い	他の悪性腫瘍	他の良性腫瘍	その 他	胃潰瘍癒傷痕	十二指腸潰瘍癒傷痕	胃潰瘍癒傷痕	十二指腸潰瘍癒傷痕	ピロリ菌感染	その他	除菌者数 ※						
元	28,700	2,983	10.4	673	2,310	2,261	135	332	178	30	47	722	24.2	536	74.2	66	3	0	2	1	0	0	0	2	8	7	8	20	373	84	265		
2	27,730	2,484	9.0	368	2,116	1,886	153	244	144	16	41	598	24.1	438	73.2	64	1	0	1	0	1	0	4	6	5	9	17	304	55	202			
3	27,016	2,716	10.1	673	2,043	2,186	86	230	137	40	37	530	19.5	400	75.5	65	3	0	0	0	0	4	4	4	4	4	7	24	297	35	213		
20歳	1,262	77	6.1	6	71	73	0	3	1	0	0	4	5.2	4	100.0	0	0	0	0	0	0	0	0	0	0	0	0	0	0	0	0	4	0
25歳	1,225	54	4.4	12	42	49	1	4	0	0	0	5	9.3	4	80.0	1	0	0	0	0	0	0	0	0	0	0	0	0	0	0	3	0	1
30歳	1,230	74	6.0	12	62	66	1	5	2	0	0	8	10.8	7	87.5	0	0	0	0	0	0	0	0	0	0	0	0	1	7	0	6	0	
35歳	1,398	109	7.8	21	88	85	5	17	1	1	0	24	22.0	18	75.0	5	0	0	0	0	0	0	0	0	2	0	1	11	1	9	0		
40歳	1,612	176	10.9	24	152	155	2	9	7	1	2	21	11.9	16	76.2	2	0	0	0	0	0	0	0	0	0	0	0	2	14	1	7	0	
45歳	1,677	125	7.5	14	111	104	2	16	2	0	1	21	16.8	16	76.2	2	0	0	0	0	0	0	1	0	0	0	1	13	1	12	0		
50歳	1,768	141	8.0	16	125	106	2	14	12	3	4	35	24.8	28	80.0	1	0	0	0	0	1	1	0	0	0	1	0	1	23	5	19	0	
55歳	1,395	93	6.7	11	82	67	1	13	8	1	3	26	28.0	14	53.8	1	1	0	0	0	0	0	0	0	0	0	1	0	11	0	12	0	
60歳	1,371	85	6.2	18	67	53	6	9	11	2	4	32	37.6	21	65.6	4	0	0	0	0	0	1	0	1	0	1	4	12	3	12	0		
65歳	1,485	103	6.9	37	66	60	3	17	9	5	9	43	41.7	30	69.8	2	0	0	0	0	1	1	1	1	1	1	3	23	3	18	0		
小計	14,423	1,037	7.2	171	866	818	23	107	53	13	23	219	21.1	158	72.1	18	1	0	0	0	2	4	3	3	3	3	13	121	14	100	0		
20歳	1,254	93	7.4	7	86	88	1	3	1	0	0	5	5.4	5	100.0	1	0	0	0	0	0	0	0	0	0	0	0	0	4	0	2	0	
25歳	1,044	75	7.2	16	59	67	2	4	0	1	1	8	10.7	6	75.0	4	0	0	0	0	0	0	0	0	0	0	0	2	0	2	0	2	
30歳	1,108	163	14.7	54	109	148	1	4	7	3	0	15	9.2	15	100.0	4	0	0	0	0	0	0	0	0	0	0	0	11	0	6	0		
35歳	1,287	250	19.4	94	156	216	9	16	6	2	1	34	13.6	24	70.6	6	0	0	0	0	0	0	0	0	0	0	0	15	3	7	0		
40歳	1,499	355	23.7	108	247	305	17	17	11	5	0	50	14.1	34	68.0	6	1	0	0	0	0	0	0	0	0	0	1	23	5	13	0		
45歳	1,375	171	12.4	48	123	142	5	17	3	4	0	29	17.0	22	75.9	6	0	0	0	0	0	0	0	0	0	0	0	3	15	3	9	0	
50歳	1,486	168	11.3	47	121	138	4	13	8	2	3	30	17.9	19	63.3	1	0	0	0	0	0	0	0	0	0	0	0	17	1	9	0		
55歳	1,134	129	11.4	30	99	97	4	12	13	2	1	32	24.8	25	78.1	3	0	0	0	0	0	0	0	0	1	1	0	20	1	16	0		
60歳	1,164	129	11.1	39	90	86	8	18	13	3	1	43	33.3	36	83.7	6	1	0	0	0	0	0	0	0	0	1	3	27	4	18	0		
65歳	1,242	146	11.8	59	87	81	12	19	22	5	7	65	44.5	56	86.2	10	0	0	0	0	2	0	2	0	2	4	4	42	4	31	0		
小計	12,593	1,679	13.3	502	1,177	1,368	63	123	84	27	14	311	18.5	242	77.8	47	2	0	0	0	2	0	1	4	11	176	21	113	113	0			

※除菌者数は、除菌判定方法・除菌結果について回答があったもののみ集計(R4年7月末時点。除菌中や除菌結果判定待ちを除く。)

※精検結果は複数該当あり

6-15 健康相談実施状況

区分 年度		重点健康相談							総合健康相談	合計	
		高血圧	高脂血症	糖尿病	歯周疾患	骨粗しょう症	女性の健康	病態別			計
元	実施回数	0	0	0	0	0	0	0	0	101	101
	相談延人員	0	0	0	0	0	0	0	0	911	911
2	実施回数	0	0	0	0	0	0	0	0	73	73
	相談延人員	0	0	0	0	0	0	0	0	537	537
3	実施回数	0	0	0	0	0	0	0	0	73	73
	相談延人員	0	0	0	0	0	0	0	0	528	528

6-16 健康教育実施状況

区分 年度		一般	歯周疾患	骨粗しょう症	病態別	薬	合計
		元	実施回数	178	7	45	149
	参加延人員	3,799	191	1,117	6,082	81	11,270
2	実施回数	207	4	39	124	0	374
	参加延人員	3,860	67	672	3,553	0	8,152
3	実施回数	158	5	42	173	0	378
	参加延人員	2,393	65	732	6,304	0	9,494

地域保健健康増進報告より

6-17 生活習慣病予防指導事業実施状況

(単位：回、人)

区分 年度	実施回数	参加者数	継続 参加者数 (再掲)	保険者別 (再掲)				年代別 (再掲)		
				市国保	社保	後期高齢	生保	39歳以下	40~64歳	65歳以上
元	49	48	20	22	20	5	1	7	24	17
2	26	58	32	32	17	9	0	3	16	39
3	51	85	33	45	16	23	1	4	21	60

※「生活改善プログラム」として、生活習慣病発症・重症化リスクの高い人を対象に、主治医からイエローカードを用いて指導を勧めてもらい、指導を行ったもの。

※実施回数は、訪問及び来庁相談で実施したものを含む。

6-18 CKD・糖尿病性腎症等栄養指導事業実施状況

(単位：回、人)

区分 年度	腎臓にやさしい栄養教室 (栄養相談会)			糖尿病教室 (糖尿病相談会)		
	実施回数	参加者数 (実)	参加者数 (延)	実施回数	参加者数 (実)	参加者数 (延)
元	10	73	190	5	57	77
2		43	93		41	81
3		51	151		53	54

※実施人数は訪問及び来庁相談で指導を実施した者を含む。

※令和2年度から両教室を個別指導とし、名称を「栄養相談会」、「糖尿病相談会」へ変更。

※令和2年度から形式を個別相談へ変更したため、実施回数は計上しない。

6-19 訪問指導実施状況(生活習慣病対策・健康増進)

(単位：人)

区分 年度	39歳以下	40~64歳	特定保健指導 (再掲)	65歳以上		人数
				特定保健指導 (再掲)	特定保健指導 (再掲)	
元	17	684	205	1,524	293	2,225
2	18	499	117	2,217	244	2,734
3	20	365	114	1,251	138	1,636

※保健師等の訪問実績を掲載（在宅保健師等による訪問を含む。）

区分 年度	対象者数 A	受診者数 B	受診率 B/A × 100%	判定区分			要 精 治 率 C/B × 100%	要精検の内容(延べ数)						
				異 常 な し	要 指 導	要 精 治 率 C		C P I		未 処 置 歯 あ り	要 補 綴 歯 あ り	基 礎 疾 患 等 検 査 を 有 す る	そ の 他 の 所 見 あ り	
								歯 周 ポ ケ ット 1	歯 周 ポ ケ ット 2					
元	15,136	2,262	14.9	173	480	1,609	71.1	840	585	651	138	7	515	
2	17,274	2,478	14.3	160	620	1,698	68.5	935	550	716	129	4	491	
3	16,737	2,496	14.9	202	644	1,650	66.1	931	525	708	154	4	500	
男	30歳	1,230	97	7.9	10	30	57	58.8	31	15	31	1	1	19
	40歳	1,610	140	8.7	10	34	96	68.6	55	31	50	1	0	36
	50歳	1,986	184	9.3	16	38	130	70.7	79	39	62	9	0	34
	60歳	1,586	165	10.4	9	39	117	70.9	48	58	51	13	0	40
	70歳	2,079	299	14.4	21	60	218	72.9	101	96	93	41	1	57
	小計	8,491	885	10.4	66	201	618	69.8	314	239	287	65	2	186
女	30歳	1,114	156	14.0	19	61	76	48.7	48	15	33	1	0	32
	40歳	1,503	305	20.3	34	94	177	58.0	114	34	82	4	0	48
	50歳	1,877	342	18.2	21	101	220	64.3	138	58	82	10	1	59
	60歳	1,580	318	20.1	20	85	213	67.0	121	69	81	20	0	70
	70歳	2,172	490	22.6	42	102	346	70.6	196	110	143	54	1	105
	小計	8,246	1,611	19.5	136	443	1,032	64.1	617	286	421	89	2	314

※精検・治療結果は複数該当あり

※令和2年度から対象年齢に30歳を追加

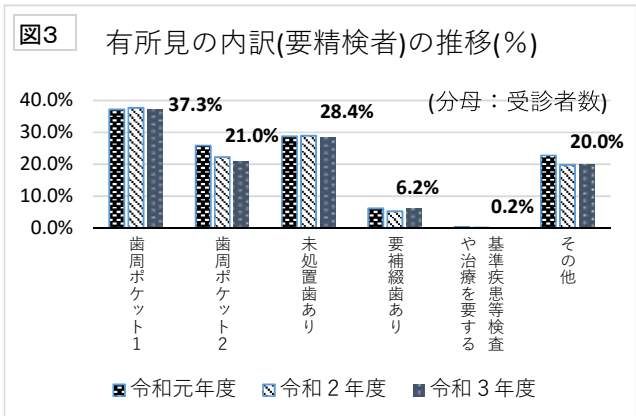
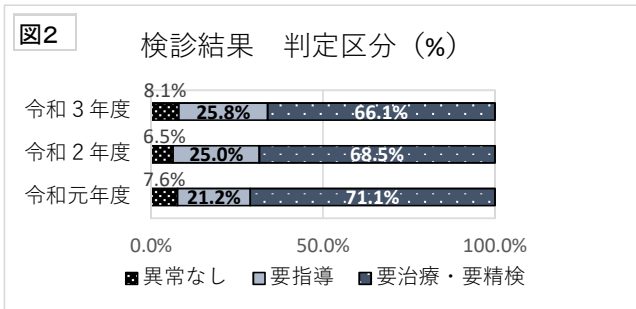
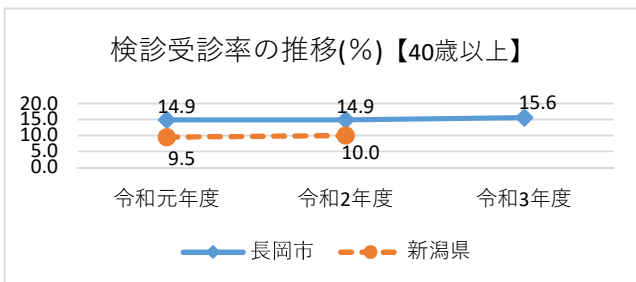

1. 受診率

長岡市では、令和2年度から対象年齢を拡大し、健康増進事業の40・50・60・70歳に加えて市単独事業として30歳を追加した。

受診率は、男女別では、女性の受診者が圧倒的に多く、働き盛り世代の男性は、受診につながりにくいことが考えられる。

年代別では、若い世代ほど低い傾向にあるが、コロナ禍にあっても40歳以上の受診率は15.6% (30歳以上14.9%)で、前年度に比べて若干上昇している。

今後も個人通知や啓蒙チラシ等を用いて、受診率向上に向けた努力を続けていく。

2. 検診結果について

図2の判定区分をみると、検診受診者のうち、「異常なし」の占める割合が低く1割に満たない。受診者の9割に何らかの所見があることがわかる。

図3をみると、有所見の内訳では、「歯周ポケット1」が一番多く、次いで「未処置歯あり」、「歯周ポケット2」となっている。

7 献血状况

(1) 献血实施状况

区分		年度		元	2	3
		申込数	不適数			
全 血 献 血	200ml	申込数		472	326	527
		不適数		134	108	192
		採血数		338	218	335
	400ml	申込数		8,232	8,186	8,676
		不適数		990	780	1,100
		採血数		7,242	7,406	7,576
	計	申込数		8,704	8,512	9,203
		不適数		1,124	888	1,292
		採血数		7,580	7,624	7,911
成分献血		申込数		8,238	7,798	8,230
		不適数		582	532	643
		採血数		7,656	7,266	7,587
合 計		申込数		16,942	16,310	17,433
		不適数		1,706	1,420	1,935
		採血数		15,236	14,890	15,498

(2) 年齢別献血者数

年度 区分 年齢	元		2		3	
	献血者数 (人)	割合 (%)	献血者数 (人)	割合 (%)	献血者数 (人)	割合 (%)
16～19 歳	770	5.1	557	3.7	641	4.1
20～29 歳	2,551	16.7	2,267	15.2	2,294	14.8
30～39 歳	2,631	17.3	2,544	17.1	2,465	15.9
40～49 歳	4,151	27.2	4,117	27.6	4,104	26.5
50～59 歳	3,455	22.7	3,625	24.3	4,066	26.2
60～69 歳	1,678	11.0	1,780	12.0	1,928	12.4
計	15,236	100.0	14,890	100.0	15,498	100.0

(3) 月別・施設別献血者数

(単位：人)

年度	元			2			3		
施設 月	献血 バス	献血 ルーム	計	献血 バス	献血 ルーム	計	献血 バス	献血 ルーム	計
4月	98	996	1,094	75	1,065	1,140	76	1,045	1,121
5月	154	1,122	1,276	138	1,245	1,383	117	1,285	1,402
6月	123	1,096	1,219	119	1,060	1,179	144	1,074	1,218
7月	246	1,085	1,331	244	1,130	1,374	203	1,126	1,329
8月	153	1,258	1,411	131	1,232	1,363	107	1,246	1,353
9月	133	1,069	1,202	93	1,103	1,196	86	1,199	1,285
10月	19	1,187	1,206	56	1,058	1,114	50	1,105	1,155
11月	189	1,028	1,217	179	1,087	1,266	174	1,132	1,306
12月	126	1,143	1,269	99	1,102	1,201	120	1,192	1,312
1月	183	1,168	1,351	217	985	1,202	232	1,277	1,509
2月	93	1,105	1,198	105	1,043	1,148	71	1,062	1,133
3月	147	1,315	1,462	150	1,174	1,324	137	1,238	1,375
計	1,664	13,572	15,236	1,606	13,284	14,890	1,517	13,981	15,498

令和3年度 長岡市の月別献血者数

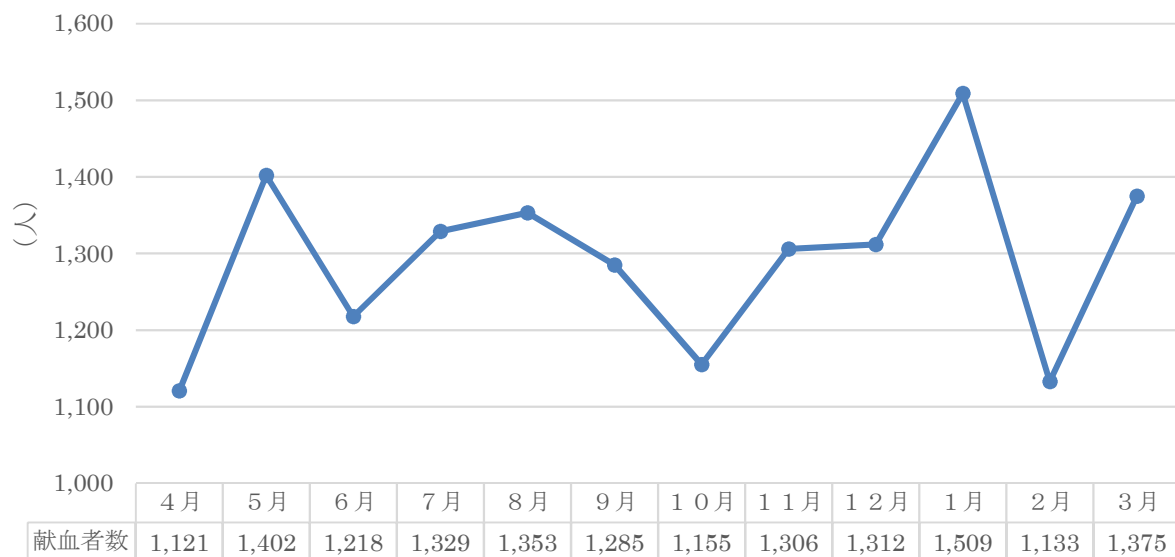

8 診療所事業

8-1 山古志・小国地域診療体制

(令和3年4月1日現在)

名 称	虫亀診療所	種苧原診療所	山古志診療所 山古志歯科診療所	小国診療所	小国歯科診療所
診療科目 及び 運営開始 年月日	内 科 S41. 7. 1	内 科 S48. 12. 1	内 科 〔 S59. 4. 1 〕 歯 科 〔 S59. 4. 1 〕	内 科 整形外科 外 科 (休止) H2. 7. 11 〔 歯 科 (休止) H2. 7. 11 〕	歯 科 H17. 6. 1
所 在 地	長岡市 山古志虫亀	長岡市 山古志種苧原	長岡市 山古志竹沢	長岡市 小国町檜沢	長岡市 小国町七日町
従 事 者 数	医師 1名 歯科医師 1名 看護師 3名 歯科助手 1名 事務員 2名 ※内科は、曜日を決めて巡回方式で診療を行う。 水・金 : 山古志診療所 火 : 虫亀診療所 木 : 種苧原診療所			医師 1名 診療放射線技師 1名 看護師 4名 事務員 4名	歯科医師 1名 歯科助手 2名
休 診 日	○毎週月曜日 (内科のみ) ・土曜日・日曜日 ○国民の祝日に関する法律に規定する休日 ○12月29日～1月3日			○毎週月曜日～火曜日・土曜日・日曜日 ○国民の祝日に関する法律に規定する休日 ○12月29日～1月3日	○毎週日曜日・木曜日 ○国民の祝日に関する法律に規定する休日 ○12月31日～1月3日
診 療 時 間	午前8時30分～午後5時			午前8時30分～午後5時	午前9時～午後7時

8-2 山古志・小国地域診療所の利用状況

●山古志診療所

区分 年度	開設 日数	利用 者数	1日平均 受診者数
元	95	1,659	17.5
2	96	1,131	11.8
3	79	1,185	15.0

●種芋原診療所

区分 年度	開設 日数	利用 者数	1日平均 受診者数
元	47	898	19.1
2	47	659	14.0
3	47	671	14.3

●虫亀診療所

区分 年度	開設 日数	利用 者数	1日平均 受診者数
元	49	1,108	22.6
2	46	837	18.2
3	46	722	15.7

※上記3診療所はいずれも内科

●山古志歯科診療所

区分 年度	開設 日数	利用 者数	1日平均 受診者数
元	225	1,659	7.4
2	232	1,294	5.6
3	224	1,178	5.3

●小国診療所

区分 年度	開設 日数	利用者数					1日平均 受診者数
		総数	内科	外科	整形外科	歯科	
元	149	11,129	7,446	—	330	3,353	74.7
2	142	5,464	5,197	—	267	—	38.5
3	143	5,257	5,032	—	225	—	36.7

※外科診療は平成27年度から休止
 歯科診療は令和2年1月から休止

●小国歯科診療所

区分 年度	開設 日数	利用 者数	1日平均 受診者数
元	258	6,196	24.0
2	259	6,857	26.5
3	259	6,666	25.7

9 急患診療対策

9-1 長岡市の休日及び平日夜間急患診療体制

(令和3年4月1日現在)

休 日						
名 称	長岡休日・夜間 急患診療所	長岡休日急患 歯科診療所	長岡市薬剤師会 会 営 薬 局	在宅当番医制	在宅当番医制 (中之島見附地区)	病院群輪番制 (二次診療)
開 設 者	長岡市医師会	長岡歯科医師会	長岡市薬剤師会	長岡市医師会	見附市南蒲 原郡医師会	三 病 院
診療科目 及び 運営開始 年月日	内科(小児科) S49. 6. 2 外科 S56. 9. 6	歯 科 S48. 11. 18	— S63. 4. 17	産婦人科 S52. 4. 29	内 科 外 科	〔内科 S52. 4. 29 小児科 S52. 4. 29 外科 S52. 4. 29 産婦人科 S55. 4. 1〕
診療場所	長岡休日・夜間 急患診療所	長岡休日急患 歯科診療所	長岡市薬剤師会 会 営 薬 局	産婦人科医院 (在宅当番)	当 番 医 院 (内科・外科)	長岡赤十字病院 長岡中央綜合病院 立川綜合病院
従事者数	医師 2名 看護師 3名 事務員 2名	歯科医師 1名 歯科衛生士1名 事務員 1名	薬剤師 2名 事務員 2名	当 番 医 師	当 番 医 院 の 勤 務 者 当 番 医 師	当 番 病 院 の 勤 務 者
診 療 日	毎週日曜日 祝日(振替 休日を含む) 12月31日、 1月1.2.3日	毎週日曜日 祝日(振替 休日を含む) 12月31日、 1月1.2.3日	毎週日曜日 祝日(振替 休日を含む) 12月31日、 1月1.2.3日	毎週日曜日 祝日(振替 休日を含む) 12月31日、 1月1.2.3日	毎週日曜日 祝日(振替 休日を含む) 12月31日、 1月1.2.3日	毎週日曜日 祝日(振替 休日を含む) 12月31日、 1月1.2.3日
診 療 時 間	午前9時から 午後5時まで	午前9時から 午後4時まで	午前9時から 午後5時まで	午前9時から 午前12時まで	午前9時から 午後5時まで	午前9時から 翌午前9時まで

(令和3年4月1日現在)

平 日 夜 間						
名 称	長岡休日・夜間 急患診療所	中越こども急患 センター	長岡市薬剤師会 会 営 薬 局 (平日夜間)	長岡市薬剤師会 会 営 薬 局 (こども急患)	病院群輪番制 (二次診療)	
開 設 者	長岡市医師会	長 岡 市	長岡市薬剤師会		三 病 院	
診療科目 及び 運営開始 年月日	内 科 H20. 5. 7	小 児 科 H18. 3. 20	— H20. 5. 7	— H18. 3. 20	外 科 S59. 1. 4	
診 療 場 所	長岡休日・夜間 急患診療所	中越こども急患 センター	長岡市薬剤師会 会 営 薬 局		長岡赤十字病院 長岡中央総合病院 立川総合病院	
従 事 者 数	医 師 1名 看護師 1名 事務員 1名	医 師 1名 看護師 2名 事務員 2名	薬 剤 師 1名 事 務 員 2名		当 番 病 院 の 勤 務 者	
診 療 日	毎週月曜日～金 曜日(祝休日、12 月29日～1月3 日を除く)	毎週月曜日～土 曜日(祝休日、12 月29日～1月3 日を除く)	毎週月曜日～金 曜日(祝休日、12 月29日～1月3 日を除く)	毎週月曜日～土 曜日(祝休日、12 月29日～1月3 日を除く)	平 日 夜 間	
診 療 時 間	午後7時から 午後10時まで	午後7時から 午後10時まで	午後7時から 午後10時まで	午後7時から 午後10時まで	午後6時から 翌午前9時まで	

9-2 休日急患診療所(内科・小児科)の利用状況

区分 年度	診 療 日 数	受診者数			居住地別		傷病の程度			転送数	1 日 平均受 診者数
		総数	大人	小人	市内	市外	重症	中症	軽症		
元	75	5,051	2,705	2,346	4,292	759	0	52	4,999	52	67.3
2	70	1,100	662	438	959	141	0	26	1,074	26	15.7
3	70	1,522	842	680	1,336	186	0	37	1,485	37	21.7

9-3 休日急患診療所(外科)の利用状況

区分 年度	診 療 日 数	受診者数			居住地別		傷病の程度			転送数	1 日 平均受 診者数
		総数	大人	小人	市内	市外	重症	中症	軽症		
元	75	742	519	233	636	106	0	33	709	33	9.9
2	70	573	382	191	515	58	0	20	553	20	8.2
3	70	533	360	173	460	73	0	28	505	28	7.6

9-4 平日夜間急患診療所(内科)の利用状況

区分 年度	診 療 日 数	受診者数	居住地別		傷病の程度			転送数	1 日 平均受 診者数
			市内	市外	重症	中症	軽症		
元	240	942	846	96	0	19	923	19	3.9
2	243	340	313	27	1	21	318	22	1.4
3	242	218	198	20	0	8	210	8	0.9

9-5 休日急患歯科診療所の利用状況

区分 年度	診 療 日 数	受診者数			居住地別		1 日 平均受 診者数
		総数	大人	小人	市内	市外	
元	75	672	588	84	562	110	9.0
2	70	383	319	64	321	62	5.5
3	70	381	310	71	324	57	5.4

9-6 休日・夜間急患診療所調剤薬局の利用状況

区分 年度	休 日 分						平日夜間分			こども急患センター分		
	開設 日数	利用者数				1 日 平均受 診者数	開設 日数	利用者数		開設 日数	利用者数	
		総数	内科	外科	歯科			内科	1 日 平均受 診者数		小児科	1 日 平均受 診者数
元	75	5,557	4,696	549	312	74.1	240	852	3.6	290	2,225	7.7
2	70	1,620	994	434	192	23.1	243	300	1.2	293	733	2.5
3	70	1,895	1,314	378	203	27.1	242	183	0.8	293	880	3.0

9-7 中越こども急患センターの利用状況

区分 年度	診療 日数	受診 者数	時間帯別			年齢別					転送数	1日 平均受 診者数
			7~8時	8~9時	9時~	0	1~2	3~5	6~12	13~		
元	290	2,819	1,781	707	331	328	736	699	900	156	51	9.7
2	293	964	582	275	107	125	305	230	272	32	18	3.3
3	293	1,110	639	337	134	148	358	289	263	52	23	3.8

9-8 産婦人科の休日在宅当番医制の利用状況

区分 年度	診 療 日 数	受 診 者 数	居住地別		疾病の程度			転送数	1日 平均受 診者数
			市 内	市 外	重 症	中 症	軽 症		
元	75	40	29	11	0	11	29	2	0.5
2	70	29	26	3	0	7	22	1	0.4
3	70	26	20	6	0	8	18	0	0.4

9-9 病院群輪番制病院の利用状況

区分 年度	診療 日数 (延)	受診者数			受診内訳				居住地別		1日 平均受 診者数
		総数	入院	外来	救急車		その他		市内	市外	
					入院	外来	入院	外来			
元	793	13,791	2,067	11,724	1,242	2,340	825	9,384	10,637	3,154	17.4
2	761	9,785	1,996	7,789	1,249	1,932	747	5,857	7,581	2,204	12.9
3	769	10,384	1,978	8,406	1,279	2,000	699	6,406	8,136	2,248	13.5

9-10 病院群輪番制病院の利用状況（内訳）

診療区分	診療時間帯	診療科目	診療日数 (日)	受診者数			1日平均 受診者数 (人)
				総数(人)	入院(人)	外来(人)	
休日昼間	9時～18時	内科・(小児科)	70 (70)	1,672 (508)	376 (48)	1,296 (460)	23.9 (7.3)
		外科	70	1,737	269	1,468	24.8
		産婦人科	70	44	9	35	0.6
		救急科	27	44	35	9	1.6
休日夜間	18時～9時	内科・(小児科)	70 (70)	1,298 (367)	291 (33)	1,007 (334)	18.5 (5.2)
		外科	70	1,069	173	896	15.3
		産婦人科	70	36	18	18	0.5
		救急科	27	52	40	12	1.9
平日夜間	18時～9時	外科	295	4,432	767	3,665	15.0
合 計			769	10,384	1,978	8,406	13.5

()は小児科分の再掲

10 健康づくりの推進

10-1 健康なまちづくり「ながおかヘルシープラン21」の推進

<目的>

少子高齢社会が急速に進むなかで、だれもが健康で心豊かな生活ができるよう、将来を見据えた健康づくり活動をすすめて、健康なまちづくりを推進するもの。そのために、長岡市における健康なまちづくり計画である「ながおかヘルシープラン21」を推進し、健康に関するすべての関係機関・団体が連携し、市民の主体的な健康づくりを支援する社会環境の形成を目指す。

<計画の期間>

- ・「ながおかヘルシープラン21」平成15年度から平成24年度 平成19年度に中間評価を実施
- ・「第2次ながおかヘルシープラン21」平成25年度から令和5年度 平成29年度に中間評価を実施

事業等		目的・実績
	ながおかヘルシープラン21推進協議会	<p>○目的：健康づくり関係者による協議会を設置し、健康づくりを総合的、効果的に推進する。計画の推進、進捗状況、次期計画策定について検討。</p> <p>○実績： 実施月日：令和3年12月27日（月） 内 容：推進事業の報告、第2次ながおかヘルシープラン21進捗状況と今後の取り組みの方向性について意見交換。</p>
関係機関の連携	進捗状況調査	<p>○目的：ヘルシープラン21重点課題に関する取り組みについて、推進協議会等での検討の資料とするため、事業の進捗状況調査を実施。</p> <p>○実績：7月に17課、14団体に対して実施。</p>
	ながおかヘルシープラン21推進連絡会議	<p>○目的：上記の調査をもとに行政、教育関係機関、福祉団体、企業等の健康に関わる関係者が連携し、ライフステージごとに、目標達成に向けた事業の見直しを検討。</p> <p>○実績： 実施月日：書面会議 内 容：各ライフステージごとの重点項目に関する数値指標の分析、評価と今後の取り組みの方向性について12課、16団体に意見聴取。</p>
	生活習慣病予防部会	<p>○目的：関係団体・関係課で組織し、生活習慣病予防対策について検討。</p> <p>○実績：新型コロナウイルス感染症流行により中止</p>
	歯科保健連絡会議	<p>○目的：行政、医療、保健等の歯科保健に関わる関係者が連携し、歯科保健計画の推進、進捗状況を検討。</p> <p>○実績： 実施月日：書面会議 内 容：歯科保健計画の各指標の確認と歯科保健事業の課題や今後の取り組みの方向性について5課4団体に意見聴取。</p>

人とひと 輝く笑顔がはぐくむ 健康なまち ながおか

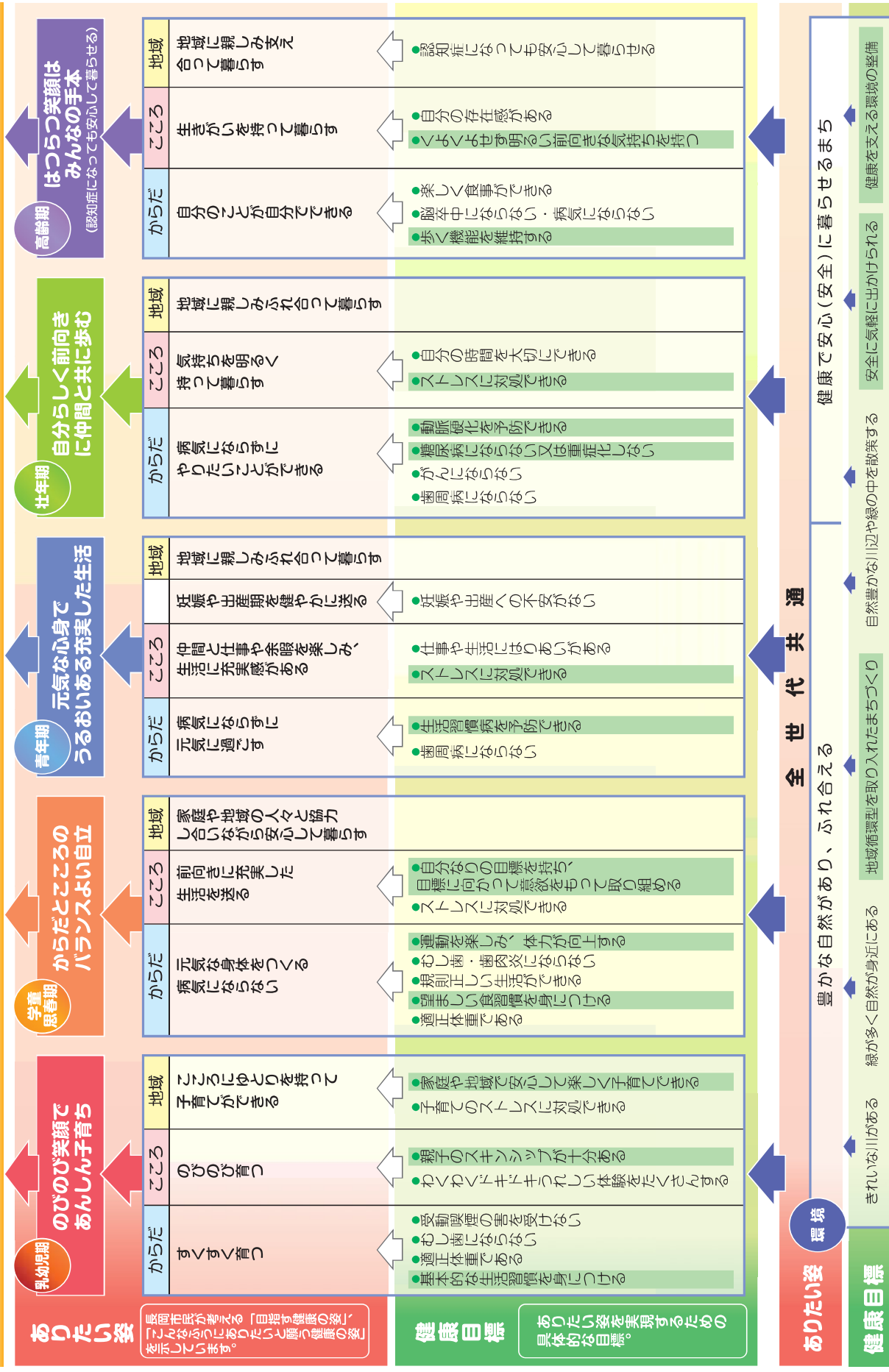

10-2 健康教育(講座)概要

事業	講座名	実施回数	参加延人数	対象地域	掲載ページ
健康づくり推進事業	生活習慣病予防講座	31	553	地区別	p. 65～69
	たばこと健康の講座	0	0	地区別	
	歯っぴー講座	5	65	地区別	
	その他の健康講座	6	186	全市	p. 65～69
		152	2,207	地区別	
	すこやか・ともしびまつり	1	392	全市	
ながおかヘルシープラン 21推進事業	家族で守ろうパパの健康	令和3年度は中止		全市	p. 62
多世代健康まちづくり事業	地域健康スポーツ習慣化プログラム	80	1,016	全市	p. 72
	若者健康づくり講座	11	366	全市	
	カフェDE健康講座	25	303	全市	
	まちなかウォーキング	10	82	全市	
食育推進事業	児童館食育プログラム	16	540	地区別	p. 65～69
自殺対策事業	こころ元気アップ講座	8	125	地区別	p. 70
	ヘルシー飲酒のすすめ講座	2	32	地区別	
骨粗しょう症予防事業	骨粗鬆症予防講座	4	79	全市	p. 49
		38	653	地区別	p. 65～69
がん検診事業	乳がん検診における自己触診指導	142	5,751	全市	

※健康づくり推進事業「その他の健康講座」の全市について…市政出前講座や新型コロナウイルス感染症に関する健康教育・相談等

10-3 コミュニティにおける活動内容実施状況

会場地区名		コミュニティ健康づくり関係事業								
		児童館食育プログラム		健康教育(講座)			介護予防事業			
コミセンNo.		内容	参加人数	内容	参加人数	運動機能向上単発講座	認知症予防単発講座	スクエアステップ教室	栄養改善・うつ予防・口腔機能向上講座	健幸長寿学のすすめ
1	千手	講話「箸の持ち方、マナー」	36	ヘルシー飲酒のすすめ	23	1回 20人				
2	四郎丸					1回 23人				
3	豊田			栄養講座+健康相談会	6		1回 14人			
4	坂之上	講話「食事のマナー(箸の持ち方、正しい姿勢)」「コロナに負けないからだづくり」	40	栄養講座	10					
				ヘルシー飲酒のすすめ	9		1回 18人		1回 23人	
				コミセンDE運動講座	21					
				高血圧予防講座	14					
5	表町	講話「黄・赤・緑のえいよう」「コロナに負けないからだづくり」	14	健康講座(生活習慣病と認知症)	30					1教室 延べ34人
6	中島	講話「食べ物の働き、朝ご飯の大切さ」	22	コミセンDE運動講座	14					
				こころ元気アップ講座	19	1回 16人				
				骨粗しょう症予防講座	23					
7	神田			コミセンDE運動講座(ノルディックウォーク)	22	1回 13人	1回 21人			
				こころ元気アップ講座	24					
8	川崎	講話「からだにいい食べ方、早寝早起き朝ご飯」調理・体験(カレー作り)	40	骨粗しょう症予防講座	13					
				コミセンDE運動講座	12	1回 1人			2回 29人	
				健康相談会	8					
				歯っぴー講座	5					
9	新町			コミセンDE運動講座①(地区エアロビクスの会協賛)	15					
				コミセンDE運動講座②(地区エアロビクスの会協賛)	19				1回 22人	
				骨粗しょう症予防講座	21					
10	大島	講話「コロナに負けないからだづくり」調理・体験「みそまるづくり」	109	こころ元気アップ講座	9					
				骨粗しょう症予防講座	19	1回 25人	3回 44人			
11	希望が丘	講話「食事のマナー、箸の使い方」「コロナに負けないからだづくり」	27	糖尿病予防講座①(食事)	20					
				糖尿病予防講座②(運動)	20					
				糖尿病予防講座③(病態)	51					
				こころ元気アップ講座	26					
12	宮内			新型コロナウイルス感染症に関する健康教育・相談	23	2回 35人	1回 20人	1教室 延べ33人	1回 14人	
				石坂地区 骨粗しょう症予防講座	22					
13	十日町			コミセン文化祭(地域健康カルテの展示)						
14	六日市			六日市地域 健康講座(高血圧予防)	11					
				山谷沢地域 健康講座(高血圧予防)	8					
				山谷沢地域 栄養講座(高血圧予防)	12					
				コミセンまつり(健康チェックコーナー)	49					
15	太田			太田地区高血圧講座	9	3回 19人				
				太田コミセンまつり 血管年齢測定	39					

会場地区名		コミュニティ健康づくり関係事業								
		児童館食育プログラム		健康教育(講座)		介護予防事業				
コミセンNo.		内容	参加人数	内容	参加人数	運動機能向上単発講座	認知症予防単発講座	スクエアステップ教室	栄養改善・うつ予防・口腔機能向上講座	健幸長寿学のすすめ
16	山通			コミセンDE運動講座	13					
				高畑町楽友会 健康講座(脂質)	20					
				コミセンDE運動講座	14					
				栄養講座	20					
				高町3-4丁目 健康講座(脂質)	13					
17	栖吉			健康講座(新型コロナウイルス感染症)	35	1回 18人				
				歯っぴー講座	32					
18	富曾亀	調理・体験「おにぎり作り(食べ物の働き、朝ご飯をしっかりと食べよう)」	20	コミセンDE運動講座	17		1回 9人	1教室 延べ47人		
19	山本	講話「野菜の働き」、調理・体験「地域でとれた野菜を食べよう」	25	健康講座(生活習慣病予防)	10	1回 7人				1教室 延べ31人
				コミセンDE運動講座	5					
20	新組			健康講座(生活習慣病予防、フレイル予防、健診事後相談)	11	1回 13人				
				コミセンDE運動講座	17					
				コミセンDE運動講座	20					
21	黒条	講話「食事のマナー(三角食べ、箸の持ち方)」 「コロナに負けないからだづくり」	67	こころの元気アップ講座	8	2回 13人	2回 13人	1教室 延べ31人		
				健康講座(生活習慣病予防、フレイル予防、健診事後相談)	20					
22	下川西			栄養講座+健康相談会	10					
				芹川町内 健康講座(糖尿病予防について)	14					
				李崎町内 健康講座(糖尿病予防について)	24					
				雁島町内 健康講座(糖尿病予防について)	15					
23	上川西			骨粗しょう症予防講座	35	1回 62人			1教室 延べ52人	
24	福戸	講話「朝ごはんの大切さ」「野菜の働きについて(調理デモ)」	25	高野町町内 健康講座(地区の健康状況とバランスの良い食事について)	16	1回 9人			1回 19人	
				大荒戸町内 健康講座(地区の健康状況とバランスの良い食事について)	11					
				福戸町内 健康講座(地区の健康状況とバランスの良い食事について)	10					
				福道、南新保町内 健康講座(地区の健康状況とバランスの良い食事について)	11					
25	王寺川						1回 21人			
26	日越	講話「コロナに負けない食事、3つの栄養」「正しい箸の使い方」	49	コミセンまつり 血管年齢測定	52	4回 132人	2回 69人			1教室 延べ23人
27	関原			骨粗しょう症予防講座 健康講座(高血圧と糖尿病)	20 28	1回 15人	1回 17人	1教室 延べ93人	1回 13人	
28	宮本	講話「食事のマナー、箸の持ち方」「コロナに負けないからだづくり」	15				1回 22人		1回 17人	
29	大積			コミセンDE運動講座	11	3回 22人				1教室 延べ36人
30	深才			健康づくり井戸端会議	19					
31	青葉台			新型コロナウイルス感染症に関する健康教育・相談	13	2回 15人	1回 25人			
				骨粗しょう症予防講座	36					
				歯っぴー講座	10					

※各地区を会場に実施している計上であり、p64「健康教育(講座)概要」の数値とは一致しない。

会場地域名		コミュニティ健康づくり関係事業(支所地域)							
		児童食育プログラム		健康教育(講座)			介護予防事業		
No.		内容	参加人数	内容	参加人数	運動機能向上単発講座	認知症予防講座	栄養改善・うつ予防・口腔機能向上等講座	健幸長寿学のすすめ・貯筋クラブ
32	中之島			骨粗しょう症予防教室	8				(貯)1教室 延べ103人
				西所 多世代健康料理教室 健康講話(高血圧)	16				
				中野 熱中症予防・感染症対策講話、相談	13				
				中野 冬場の健康管理講話、相談	14				
				信条 冬場の健康管理講話、相談	11				
				上通 感染症対策講話	6				
				信条 感染症対策講話	8				
				中条 感染症対策講話	8				
33	越路			保育園長・小中学校養護教諭・支所保健師 情報交換会(7月)	11	3回 54人	1回 6人		
				保育園長・小中学校養護教諭・支所保健師 情報交換会(3月)	8				
				岩塚保育園 虫歯予防について健康教育	30				
				岩塚保育園 夏の過ごし方について健康教育	35				
				塚山保育園保護者 生活リズムについて健康教育	7				
				越路小4年生 メディアの影響について健康教育	101				
				岩塚保育園 メディアの使い方について健康教育	15				
				釜ヶ島地区 健康講座(糖尿病)	17				
		健康講座(糖尿病)	20						
34	三島			骨粗しょう症予防講座(成壮高齢世代対象)	59	2回 11人		3回 25人	
				骨粗しょう症予防講座(子育て世代対象)	16				
				健康講座(糖尿病予防講演会)	23				
				健康講座(糖尿病予防教室1回目)	10				
				健康講座(糖尿病予防教室2回目)	10				
				七日市地区 ワクチン接種関係健康教育・相談	24				
				中条地区 ワクチン接種関係健康教育・相談	11				
				藤川地区 健(検)診の必要性、ワクチン接種健康教育・相談	9				
				脇野町地区 健(検)診の必要性、ワクチン接種健康教育・相談	16				
				吉崎地区 健(検)診の必要性、ワクチン接種健康教育・相談	22				
				上岩井地区 健(検)診の必要性、ワクチン接種健康教育・相談	22				
				氣比宮地区 血管年齢測定、健(検)診の必要性健康教育・相談	10				
				蓮花寺地区 熱中症予防健康教育・相談	4				
				逆谷地区 熱中症予防健康教育・相談	12				
				上条地区 熱中症予防健康教育・相談	7				
				下河根川地区 熱中症予防、ワクチン接種健康教育・相談	11				
				新保地区 熱中症予防、食事バランス健康教育・相談	7				
				中条地区 熱中症予防、食事バランス健康教育・相談	10				
				瓜生地区 尿漏れ対策、尿失禁予防体操健康教育・相談	14				
				上条地区 尿漏れ対策、尿失禁予防体操健康教育・相談	13				
				吉崎地区 コロナ禍の心のケア、尿失禁予防体操健康教育・相談	19				
				藤川地区 コロナ禍の心のケア、尿失禁予防体操健康教育・相談	8				
				いきいき広場 コロナ禍の心のケア、フレイル予防健康教育・相談	19				
				鳥越地区 尿漏れ対策、尿失禁予防体操健康教育・相談	17				
		大野地区 フレイル予防、尿失禁予防体操健康教育・相談	5						
		脇野町地区 フレイル予防、尿失禁予防体操健康教育・相談	18						
		中永地区 フレイル予防、尿失禁予防体操健康教育・相談	5						
		いきいき広場 コロナ予防対策、冬の健康管理健康教育・相談	19						
		大野地区 血管年齢、骨の健康度測定健康教育・相談	5						
		逆谷地区 コロナ禍の心のケア、フレイル予防健康教育・相談	12						

会場地域名		コミュニティ健康づくり関係事業(支所地域)							
		児童食育プログラム		健康教育(講座)			介護予防事業		
No.		内容	参加人数	内容	参加人数	運動機能向上単発講座	認知症予防講座	栄養改善・うつ予防・口腔機能向上等講座	健幸長寿学のすすめ・貯筋クラブ
35	山古志			大谷地いきいき会健康相談会	6	1回 16人	2回 53人	1回 10人	
				虫亀いきいき会健康相談会	22				
				竹沢健康相談会	5				
				下村いきいき会健康相談会	10				
				虫亀健康料理教室・健康相談・からだの健康づくり講座	9				
				子育て世代ままたちへのこころの健康講座	11				
				オレンジカフェでの体の健康づくり講座	18				
				スポーツ習慣化プログラムでの健康づくり講座	7				
				油夫健康づくり講座	4				
				冬の健康づくり講座	8				
				民児協での健康講座	9				
				骨粗しょう症予防教室(虫貯)	10				
				骨粗しょう症予防教室(やまっこ)	7				
				骨粗しょう症予防教室(スポ習)	9				
				骨粗しょう症予防教室(支所)	27				
				骨粗しょう症予防教室(竹貯)	6				
骨粗しょう症予防教室(種体)	6								
骨粗しょう症予防教室(ボク)	6								
骨粗しょう症予防教室(トラ)	7								
36	小国	講話「黄赤緑の食べ物の働き」「朝ごはんの役割、食事のマナー」	17	金沢地区 健康相談会	5	2回 16人	4回 24人		
				小国沢地区 健康相談会	4				
				法坂地区 健康相談会	1				
				森光地区 健康相談会	12				
				原地区 健康相談会	5				
				箕輪地区 健康相談会	11				
				武石地区 健康相談会	14				
				太郎丸地区 健康相談会	12				
				二本柳地区 健康相談会	9				
				苔野島地区 健康相談会	5				
				小国地域 コミセンDE運動講座	5				
				小国地域 生活習慣病予防講座(糖尿病)①	22				
				小国地域 生活習慣病予防講座(糖尿病)②	13				
				小国地域 骨粗鬆症予防講座	9				
小国地域 骨粗鬆症予防講座	20								
37	栃尾			健康講座(がん予防)	51	2回 46人	4回 61人	2回 36人	
				健康講座(生活習慣病予防教室①)	19				
				健康講座(生活習慣病予防教室②)	13				
				上塩保育園 歯っぴー講座	11				
				子育ての駅とちお 歯っぴー講座	7				
				骨粗しょう症予防講座	25				
				骨粗しょう症予防講座	13				
				こころ元気アップ講座	9				
				第1回子どもの健康づくり推進連絡会	12				
				第2回子どもの健康づくり推進連絡会	10				
38	与板			骨粗しょう症予防講座①(子育ての駅:骨・血管年齢測定)	8	1回 13人	1回 11人		(健)1教室 延べ52人
				骨粗しょう症予防講座②(男性:骨・血管年齢測定・運動)	14				
				骨粗しょう症予防講座③(女性限定:保育付運動講座)	5				
				骨粗しょう症予防講座④(子育ての駅:栄養講座)	12				
				骨粗しょう症予防講座⑤(レク式体力測定・骨・血管年齢測定)	18				
				更生保護女性会 こころ元気アップ講座①	22				
				与板地域 こころ元気アップ講座②	19				
				与板商工会 こころ元気アップ講座③	12				
				からだの健康づくり講座(血管年齢測定)	19				
				からだの健康づくり講座(生活習慣病予防 運動講座)	17				
				健康講座(糖尿病予防教室①)	14				
				健康講座(糖尿病予防教室②)	14				
				健康講座(糖尿病予防教室③)	16				
				からだの健康づくり講座(冬場の運動不足解消講座①)	18				

会場地域名		コミュニティ健康づくり関係事業(支所地域)							
		児童食育プログラム		健康教育(講座)			介護予防事業		
No.		内容	参加人数	内容	参加人数	運動機能向上単発講座	認知症予防講座	栄養改善・うつ予防・口腔機能向上等講座	健幸長寿学のすすめ・貯筋クラブ
38	与板			からだの健康づくり講座(冬場の運動不足解消講座②)	18				
				からだの健康づくり講座(冬場の運動不足解消講座③)	18				
				oyajiウォークの会 新型コロナウイルス感染症に関する健康教育・相談	16				
				水道町よらん会 新型コロナウイルス感染症に関する健康教育・相談	14				
				ほのぼのカフェ 新型コロナウイルス感染症に関する健康教育・相談	5				
				あんしん体操教室 新型コロナウイルス感染症に関する健康教育・相談	14				
				子育ての駅にじの子広場 新型コロナウイルス感染症に関する健康教育・相談	10				
				足腰お達者教室 新型コロナウイルス感染症に関する健康教育・相談	10				
		岩越地域 新型コロナウイルス感染症に関する健康教育・相談	10						
39	寺泊			寺泊地域 大人の栄養講座①	7	1回 9人			
				寺泊地域 大人の栄養講座②	6				
				寺泊地域 大人の栄養講座③	7				
				寺泊地域 骨粗しょう症予防講座	14				
				寺泊地域 こころの健康づくり講演会	21				
				寺泊地域 てらスポ! ウォーキング	130				
				寺泊地域 てらスポ! 健康とスポーツの祭典	224				
40	和島	講話「食事のマナー、箸の持ち方」	12	健康相談会	13	4回 45人	3回 23人	1回 5人	
				子育ての駅 骨粗鬆症予防講座	8				
				健康づくり情報交換会①(小中学校養護教諭、栄養教諭、こども園長・母推班長・食推会長・保健師)	8				
				健康づくり情報交換会②(小中学校養護教諭、栄養教諭、こども園長・母推班長・食推会長・保健師)	7				
				和島地域 るんるん健康チェックラリー(骨の健康度測定①)	40				
				和島地域 るんるん健康チェックラリー(骨の健康度測定②)	16				
				和島地域 るんるん健康チェックラリー(血管年齢測定①)	21				
				和島地域 るんるん健康チェックラリー(血管年齢測定②)	11				
				和島地域 るんるん健康チェックラリー(ブラッシングチェック)	13				
				城之丘地区 健幸おしゃべり会	8				
				健康栄養教室	4				
				ゆる・ふわストレッチ	12				
				和島地域 健康づくり井戸端会議(民生委員児童委員協議会)	14				
和島地域 こころの健康づくり講演会	30								
41	川口	講話「黄赤緑or食事のマナー」、調理・体験「おにぎらず、ふりふりサラダ作り」	22	貝ノ沢地区 健康講座	15	1回 17人			1回 27人
				木沢地区 健康講座	22				
				川口地域 骨粗しょう症予防講座	18				
				子育ての駅 健康講座 子どもの生活リズムについて	8				
				子育ての駅 健康座談会 女性のからだどガン予防	6				
				食生活改善推進委員 骨の健康栄養セミナー	8				
				精神障害者デイサービス事業 健康講座(骨の健康度測定)	4				
				精神障害者デイサービス事業 健康講座(血管年齢測定)	7				

※支所地域の介護予防事業については、各支所で実施した普及啓発事業を記載。
 ※各地域を会場に実施している計上であり、p64「健康教育(講座)概要」の数値とは一致しない。

10-4 自殺対策・心の健康づくり関係事業

	実施事業の名称	事業目的・内容	実績
啓発・普及事業	こころの健康講座	「こころの健康づくり」「うつ」「アルコール依存」等、正しい知識の普及啓発を図るため地域単位で講座を開催する。	実施回数：10回 参加者：157人
	こころの健康づくり講演会	「自殺予防」に関する知識の普及啓発を図るため講演会を開催する。	実施回数：2回 参加者：105人
	自殺予防・こころの健康づくりの普及啓発	「自殺予防」「こころの健康づくり」に関する知識の普及啓発を図るため、多様なメディアを通じて発信及び自死ハイリスク層に向けたPRを行う。	<ul style="list-style-type: none"> ・新成人等若者を対象とした適正飲酒の啓発(5月～3月) ・職域への出前講座(2カ所)、産業立地課の企業参加事業(はたプラ等)を通じた啓発 ・新潟日報社自殺予防キャンペーンへの後援、市情報掲載(9月) ・県自殺対策推進月間まちかどビジョン及びアオーレ大型ビジョンでの動画放映(9～12月)、自殺対策強化月間(3月)においてPR ・理美容組合新聞への啓発記事掲載(2月、3月)
相談支援事業	こころの相談会 (通年実施)	市民に広くこころの相談の機会を提供するため相談会を開催する。 「こころの相談」「アルコール相談」「こころのとまり木(遺族)相談」	実施回数：46回 参加者：(実)60人(延66人)
人材養成事業	ゲートキーパー養成研修会	自殺予防における「気づき」「つながり」「見守り」ができる人材を養成するため研修を開催する。	実施回数：15回 参加者：延425人 対象者：教職員、保育従事者、民生委員、市職員、母子保健推進員等
	SOSの出し方・受け止め方に関する教育	児童・生徒が援助希求行動をとることができ、教職員等大人がSOSを適切に受け止めることができるよう教育の場を設ける。	<ul style="list-style-type: none"> ・東中学校全学年生徒(11月)、教職員(7月) ・与板中学校全学年生徒・教職員(12月) ・中之島中学校全学年生徒(1月)
	こころの事例検討会	こころの相談支援業務にあたる支援者の資質向上、相談技術向上を図る。	実施回数：0回 参加者：0人
自殺対策計画進捗管理	いのち支える長岡市自殺対策連絡会議	庁内外関係機関のネットワーク構築を図り、自殺対策の取り組みを推進するため、連絡会議を開催する。	実施回数：1回 参加者：75人 庁内24部署、外部38機関
	長岡市自殺対策協議会	自殺対策計画の進捗状況の評価を行う会議を開催する。	実施回数：1回(オンライン会議) 委員数：16人
	新潟いのちの電話事業補助金	24時間365日の電話相談事業の安定的運営を図るため補助金を交付	市単独補助金：39,000円

国・県・市自殺死亡率比較

区分		年度				
		28年	29年	30年	元年	2年
長岡市自殺者数(人)	総数	65	50	48	54	55
	男性	52	32	37	37	40
	女性	13	18	11	17	15
自殺死亡率(人口一〇万対)	長岡市	23.8	18.4	17.8	20.2	20.8
	新潟県	21.8	19.3	19.5	18.5	18.9
	全国	16.8	16.4	16.1	15.7	16.4

出典：厚生労働省「人口動態統計」

10-5 多世代健康まちづくり事業

多世代にわたる市民の健康づくりを推進し、市民の健康寿命の延伸を図るため、健康の3要素である「運動」「栄養」「休養」を総合的に体験・学習する仕組みを構築し、市民の健康づくりの気運醸成を図るもの

事業		29年度	30年度	令和元年度	令和2年度	令和3年度
①健康づくりセミナー	実施箇所	長岡5:さいわいプラザ・中島・川崎・深才・宮本	長岡3:さいわいプラザ(夜間・日中)・表町・下川西	長岡4:さいわいプラザ(夜間)・神田・豊田・新組	長岡3:さいわいプラザ(夜間・日中)・関原・山本	
	教室回数	6回コース	5回コース	5回コース	5回コース	
	参加者数(人)	実109 延564	実92 延404	実74 延315	実50 延228	
②フォローアップセミナー	実施箇所	長岡(さいわいプラザ)	長岡(さいわいプラザ)	長岡(さいわいプラザ)	} ③へ移行	
		(委託)中之島・寺泊・山古志・栃尾・三島	(委託)中之島・寺泊・山古志・栃尾・三島・越路	(委託)中之島・寺泊・山古志・栃尾・三島・越路・小国		
		(直営)越路・与板・小国・川口・和島	(直営)与板・小国・川口・和島	(直営)廃止		
	教室回数	委託11回、直営6回	委託11回、直営2~6回	委託10回		
参加者数(人)	実302 延1,941	実280 延1,820	実219 延1,497			
③地域健康スポーツ習慣化プログラム	実施箇所				(委託)中之島・寺泊・山古志・栃尾・三島・越路・小国	(委託)中之島・寺泊・山古志・栃尾・三島・越路・小国・川口
	教室回数				委託10回	委託10回
	参加者数(人)				実158 延1,222	実140 延1,016
④1日滞在型セミナー	実施箇所	川口温泉・アクアール長岡	川口温泉・アクアール長岡			
	参加者数(人)	1日コース2日間 計4回113人	1日コース2日間 計4回79人			
⑤ウェルネススポット(体組成計・血圧計等)の設置	設置箇所数	4箇所の新規設置(おぐにコミセン・与板コミセン・川口公民館・川口温泉) 累計13箇所	支所地域まですべて設置したため、新規設置は無し	8箇所の保守点検(さいわいプラザ、市民体育館、中之島体育館、寺泊コミセン、おぐにコミセン、よいたコミセン、栃尾体育館、川口公民館)	5箇所の保守点検(さいわいプラザ、浦体育館、みしま体育館、栃尾体育館、山古志体育館) ※他団体による新規設置2箇所	3箇所のプリンタ修繕(寺泊、与板、さいわいプラザ) 1か所の体組成計(寺泊)修繕
⑥多世代健康づくりイベント	すこもとも同時開催	健康講演会(261人)				
	ウォーキングイベント	10月8日アオーレ130人				
⑦青壮年期向け健康づくり啓発	内容・会場	長岡造形大学健康フェアにて体組成測定・栄養相談・健康相談・運動相談・運動講座	長岡造形大学、長岡大学、赤十字看護専門学校にて、体組成測定・運動講座・栄養講座など	長岡造形大学、長岡大学にて、体組成測定・運動講座・こころの講座など	専門学校・大学での実施: コロナウイルス感染症により中止 職域実施:1企業	①3専門学校、1大学で体組成測定・運動、栄養、こころの講座等実施 ②2高校で栄養講座実施 ③1企業で体組成計測定、運動講座等実施
	参加者数(人)	228	606	506	20	①6回 延212 ②2回 延55 ③3回 延99
⑧関係機関との共催事業	内容・会場	【歯科医師会】6月4日 歯と食の健口ひろば(講演会)アオーレ	【歯科医師会】6月3日 歯と食の健口ひろば(講演会)アオーレ	【歯科医師会】6月2日 歯と食の健口ひろば(講演会)アオーレ	【歯科医師会】コロナウイルス感染症により中止	【歯科医師】11月7日 すこやかともしび祭り(歯の講演会)
	参加者数(人)	110	156	88		67
	内容・会場	【薬剤師会】くすりと健康のイベント リバーサイド千秋	【薬剤師会】12月2日 くすりと健康のイベント リバーサイド千秋	【薬剤師会】12月1日 くすりと健康のイベント ハイバ長岡	【薬剤師会】11月29日 くすりと健康のイベント メディアぶらっと	【薬剤師会】12月1日 商工会議所会員対象に実施 市立劇場
参加者数(人)	440	470	600	32	57	
⑨タニタカフェでの相談等						
ア カフェDE健康講座	44回750人	47回889人	38回627人	ア、イ 合わせて40回528人 (男144人、女384人)	ア、イ 合わせて35回385人 (男105人、女280人)	
イ まちなかウォーキング	24回283人	26回328人	12回148人			
ウ 栄養相談事業(委託)	5,094人	6,109人	5,382人	3,951人	4,400人	
エ 運動・健康パーソナル指導事業	48回82人	48回68人	23回47人			

10-6 令和3年度 栄養士活動状況

(単位：人)

区分	母子				高齢者		病態				健康づくり				地区組織			合 計		
	妊産婦	乳幼児	園児	児童・生徒	高齢者	高齢者	高血圧	糖尿病	脂質異常症	骨粗鬆症	貧血	その他	栄養	運動	普及啓発	その他	養成・育成		会議	その他
行政栄養士 (8人)	集団指導	0	317	988	296	88	12	118	0	15	0	0	336	0	233	13	156	151	34	2,757
	個別指導	0	504	0	0	0	10	33	14	0	0	11	0	0	0	0	0	0	0	572
	訪問指導	0	0	0	0	4	0	4	0	0	0	0	0	0	0	0	0	0	0	8
地域活動 栄養士 (18人)	集団指導	84	787	1,316	605	354	0	94	0	123	0	0	102	0	425	0	178	0	0	4,068
	個別指導	0	267	0	0	0	40	39	50	0	0	51	61	0	0	99	0	0	0	607
	訪問指導	0	0	0	0	0	10	24	12	0	0	7	0	0	0	0	0	0	0	53

10-7 食生活改善推進委員活動状況等

(単位：人)

区分 年度	地区活動						市依頼事業		市委託事業		市実施研修会				
	自主活動	健康・食生活の健康・働き世代の健康・食生活	健康・食生活の子ども	健康・食生活の高齢者	健康・食生活のその他	お口の健康	健康増進事業	健康づくり事業	教室	多世代健康料理	回数	受講者数 実 延	修了者数	会員数	
元	3,844	4,391 1,119	2,813 802	22,563 10,509	9,417 3,240	688 746	23	408	370	1,402	6回	21	110	19	611
2	3,331	1,616 247	1,766 663	11,237 3,207	1,493 631	255 257	38	112	363	458	5回	23	98	22	559
3	1,409	1,321 415	593 211	17,632 5,191	933 485	7,023 192	6	62	343	343	6回	17	93	15	503

上段：集会
下段：対話訪問

10-8 食生活改善推進委員養成教室

(単位：人)

区分 年度	回数	受講者数		修了者数	会員数
		実	延		
元	6回	21	110	19	611
2	5回	23	98	22	559
3	6回	17	93	15	503

11 保健師活動

11-1 平成30年度保健師活動調査結果

活動項目	回答者数	保 健 福 祉 事 業										地区管理				コーディネート (会議・会議以外)				教育・研修 研修 企画	業務 管理	業務 連絡 事務	研修 参加	その 他	実働時間 合計
		家庭 訪問	保健 指導	健康 相談	健康 診査	健康 教育	ダイ ケア	機能 訓練	地区 組織 活動	予防 接種	その 他	調査・ 研究	地区 管理	個別	地域	職域	研修 企画	人材育 成・実 習指導							
6月 常勤	総計(時間)	462	500	306	1238	922	18	0	451	32	205	61	708	706	351	66	209	160	600	2131	241	340	10037		
	一人平均時 間又は件数	8.0	8.6	5.3	21.3	15.9	0.3	0.0	7.8	0.6	3.5	1.1	12.2	12.2	6.1	11.7	3.6	2.8	10.3	36.7	4.2	5.9	173.1		
	割合(%)	4.6	5.0	3.0	12.3	9.2	0.2	0.0	4.5	0.3	2.0	0.6	7.1	7.0	6.8	0.7	2.1	1.6	6.0	21.2	2.4	3.4	100.0		
	割合(%)	41.2																							
6月 非常勤	総計(時間)	100	26	85	16	0	0	0	0	0	190	0	0	43	13	0	0	0	0	131	0	24	615		
	一人平均時 間又は件数	20.0	5.2	17.0	3.2	0.0	0.0	0.0	0.0	0.0	38.0	0.0	0.0	8.6	2.6	0.0	0.0	0.0	0.0	26.2	0.0	4.8	123.0		
	割合(%)	16.3	4.2	13.8	2.6	0.0	0.0	0.0	0.0	0.0	30.9	0.0	0.0	7.0	0.0	0.0	0.0	0.0	0.0	21.3	0.0	3.9	100.0		
	割合(%)	67.8																							
10月 常勤	総計(時間)	610	521	380	520	1112	6	0	432	23	129	6	639	516	415	576	160	117	923	2892	253	398	10302		
	一人平均時 間又は件数	10.5	9.0	6.6	9.0	19.2	0.1	0.0	7.4	0.4	2.2	0.1	11.0	8.9	7.2	9.9	2.8	2.0	15.9	49.9	4.4	6.9	177.6		
	割合(%)	5.9	5.1	3.7	5.0	10.8	0.1	0.0	4.2	0.2	1.3	0.1	6.2	5.0	5.6	0.9	1.6	1.1	9.0	28.1	2.5	3.9	100.0		
	割合(%)	36.2																							
10月 非常勤	総計(時間)	146	70	81	112	73	0	0	0	0	32	0	0	75	35	14	3	0	0	104	0	57	697		
	一人平均時 間又は件数	29.2	16.2	22.4	14.6	0.0	0.0	0.0	0.0	0.0	6.4	0.0	0.0	15.0	7.0	2.8	0.6	0.0	0.0	20.8	0.0	11.4	139.4		
	割合(%)	20.9	11.6	16.1	10.5	0.0	0.0	0.0	0.0	0.0	4.6	0.0	0.0	10.8	2.0	0.4	0.0	0.0	0.0	14.9	0.0	8.2	100.0		
	割合(%)	63.7																							

*保健師活動調査とは、保健師の活動内容を厚生労働省が3年に1回6月と10月に調査するもの。

【活動項目の記入区分】

- 家庭訪問 …… 家庭訪問指導及びこれに要した準備、往復時間、訪問記録等
- 保健指導 …… 相談日を設けることなく、随時実施する面接、電話、文書等での個別保健指導
- 健康相談 …… 相談日を設けて実施する、健康相談、保健指導等
- 健康診査 …… 個人及び集団を対象とする健康診断(母子保健法及び健康増進法等の健康診査、特定健診等)
- 健康教育 …… 健康知識の普及・意識の啓蒙のために行う健康教育、既存の地区組織に対する集会的講義
- ダイケア …… 頻度を問わず、グループ活動として行う話し合い、作業、レクリエーション、スポーツ、難病教室、グループミーティング等
- 機能訓練 …… 生活機能訓練事業、デイサービスにおける機能訓練等
- 地区組織活動 …… ・母子保健推進員、民生委員、児童委員、ボランティア等の活動の育成、支援 ・乳幼児サークル、家族会、患者会、NPO等自主グループの支援等
- 予防接種 …… ・定期及び臨時の予防接種 ・都道府県においては、委託を受けて実施したBCG等
- その他 …… 上記の項目に該当しない保健福祉事業(防疫、救護活動等)
- 調査・研究 …… 国民生活基礎調査、地域保健事業報告、学発表表等の調査、研究及び報告書作成、大学等からの調査依頼
- 地区管理 …… ・地区管理のための情報収集・分析・管理、地区診断 ・保健師活動計画の策定と進捗管理 ・保健師活動計画、事業の企画立案、管理等
- コーディネート …… ・ケース支援及び業務に関する、保健・医療・福祉施設、関係機関、関係団体の関係者との連絡調整のための会議等
- …… ・地域ケア体制の構築、整備、維持のためのコーディネート等、個人のレベルを越えた会議
- …… ・所管区域内の地域保健福祉や職域保健及び各種事業の推進のための関係機関との連絡調整会議
- …… ・上記会議以外の活動、ネットワーキングの準備、スタッフ打合せ、事業の調整、記録等
- …… ・個人・個々の対象者についてのコーディネート / 地域:個別を越えるレベルの地域、集団、組織とのコーディネート
- …… ・関係職員、ヘルパー等への研修、看護学校等の講義等(講義に使用する資料作成等含む。)
- 研修企画 …… 人材育成(OJTなど)、学生等の実習指導
- 業務管理 …… 保健師業務を総括する者(又は代行者)が行う保健師長、係長業務等の管理的業務(保健活動の推進のために行う業務でスタッフ業務以外のすべてをいう)
- 業務連絡・事務 …… 業務に関する連絡や、予算編成に伴う事務、保健福祉事業における助成・交付等の処理事務 予算の執行に関する事務
- 研修参加 …… 研修等受講(自己研修を含む。)
- その他 …… 上記のいずれにも属さない

*平成30年度保健師数:常勤62人、非常勤6人

11-3 令和3年度 看護学生等実習受け入れ状況

学 校 名	実 習 名	学 年	人 数	月 日 ・ 期 間		
				月 日	場 所	日 数
新 潟 県 立 看 護 大 学	地 域 診 断	4年生	5人	5月10日から5月14日	本庁	3日
		4年生	6人	5月10日から5月14日	越路	3日
	保健所・市町村 実習	4年生	5人	5月17日から5月28日	本庁	4日
			6人	5月31日から6月11日	越路	4日
	継続訪問・ 事例検討会	4年生	0人	新型コロナウイルス感染症拡大防止のため学内実習に変更		0日
北里大学保健衛生専門学院	公衆衛生看護 臨地実習Ⅰ	4年生	5人	5月18日から6月1日	中之島	4日
			4人	6月8日から6月22日	本庁	5日
	公衆衛生看護 臨地実習Ⅱ	4年生	5人	8月23日から9月15日	中之島	4日
			4人	10月15日から11月12日	本庁	4日
新 潟 青 陵 大 学	公衆衛生看護 学実習Ⅰ	3年生	3人	9月7日から9月10日	本庁	4日
長岡赤十字看護専門学校	在 宅 看 護 論	3年生	0人	受け入れなし		0日
		2年生	41人	3月1日	本庁	1日
	小 児 看 護	2年生	41人	10月8日	本庁	1日

11-4 健康相談来庁電話の集計(子育て以外)

区分 年度	相談者数 (延)	相談内容(延件数)												指導区分		
		糖尿 病	高 脂 血 症	高 血 圧	貧 血	その 他の 生活 習慣 病	歯 科 保 健	介 護 予 防	が ん	更 年 期	精 神 保 健 福 祉	健 康 増 進	そ の 他	助 言 指 導	受 診 ・ 他 機 関 紹 介	地 区 担 当 紹 介
元	4,597	124	26	55	3	133	4	166	148	14	2,861	289	862	4,230	271	96
2	3,332	92	16	63	0	115	3	168	94	0	2,200	185	396	3,058	238	36
3	3,463	101	24	39	1	130	0	166	91	3	1,913	399	601	3,208	212	43

11-5 令和3年度 子育て相談(来庁・電話)の集計

区分	相談内容											延 べ 人 数	実 人 数	指導区分		
	生 活 習 慣	食 事 (離 乳 食 等)	歯	病 気 ・ け が ・ 症 状	問 題 行 動	心 身 の 発 達 ・ 疑 い	DV	不 妊	予 防 接 種	そ の 他	助 言 指 導			・ 他 機 関 紹 介 診	地 区 担 当 紹 介	
妊産婦	2	4	0	49	7	0	0	0	1	76	139	119	132	6	1	
乳児	29	105	1	53	23	1	0	0	32	18	262	231	250	10	2	
幼児	27	26	5	27	122	14	0	1	53	15	290	216	269	17	4	
学童	2	1	0	2	17	35	0	3	112	6	178	127	165	13	0	
その他	0	0	0	4	2	0	0	11	153	15	185	158	184	1	0	
計	60	136	6	135	171	50	0	15	351	130	1,054	851	1,000	47	7	
来庁相談(再掲)	17	18	1	11	46	15	0	0	96	45	249	181	240	7	2	

○妊産婦の相談は「病気・けがについて」の相談が多い。

○乳幼児期の相談が多く、母の育児不安がうかがえる。

○乳児期の相談は、「食事(離乳食)」、「病気・けが・症状について」、「予防接種」の順に多い。

○幼児期には「心身の発達・問題行動」、「予防接種」についての相談が多い。

1 2 資料

1 2 - 1 附属機関等

(1) 長岡市予防接種健康被害調査委員会

予防接種による健康被害の適正かつ円滑な処理に資することを目的として地方自治法第138条の4第3項及び長岡市附属機関設置条例の規定により設置している。

設置年月日 昭和54年4月1日
委員の定数 6人以内
委員の任期 あて職の在任中

令和3年9月1日現在(5人)

氏名	住所	選出区分
草間 昭夫	長岡市表町4-1-3 (草間医院)	長岡市医師会長 長岡市予衛生専門委員感染症予防分科会長
園田 裕久	長岡市沖田3丁目2711番地1 (長岡地域振興局健康福祉環境部医監)	長岡保健所長
齋藤 昭彦	新潟市中央区旭町通1番町754番地 (新潟大学医歯学総合病院内)	新潟県予防接種健康被害調査専門医師
奥川 敬祥	長岡市古正寺1-2838 (おくがわ小児クリニック)	長岡市予衛生専門委員母子保健分科会長
金澤 俊道	長岡市幸町2丁目1番1号	長岡市教育委員会教育長

(2) 長岡市予防衛生専門委員

予防衛生全般の事項について調査研究を行うことを目的として地方自治法第174条第1項及び長岡市予防衛生専門委員設置規則の規定により設置している。

設置年月日 昭和37年9月1日

委員の定数 11人以内

委員の任期 令和2年9月1日から令和4年8月31日

令和3年9月1日現在 (11人)

氏名	所属医療機関名等	所在地
草間 昭夫	草間医院	長岡市表町4-1-3
高木 正人	高木内科クリニック	長岡市緑町1-37-2
奥川 敬祥	おくがわ小児クリニック	長岡市古正寺1-2838
七里 和良	長岡レディースクリニック	長岡市新保2-5-43
児玉 伸子	こしじ医院	長岡市浦641-1
川嶋 禎之	長岡赤十字病院	長岡市千秋2-297-1
富所 隆	長岡中央総合病院	長岡市川崎町2041
岡部 正明	立川総合病院	長岡市旭岡1-24
細木 俊宏	県立精神医療センター	長岡市寿2-4-1
大野 篤	大野歯科医院	長岡市藤橋1-284-1
園田 裕久	長岡保健所	長岡市沖田3-2711-1

(3) 長岡市食育推進会議

長岡市食育推進計画の総合的かつ計画的な進捗管理を行うことを目的として食育基本法第33条第1項及び長岡市食育基本条例第16条の規定により設置している。

設置年月日 平成26年5月28日

委員の定数 20人以内

委員の任期 令和2年4月1日から令和4年3月31日

令和3年4月1日現在（15人）

氏名	団体名等
石黒恵美子	長岡市食生活改善推進委員協議会 会長
猪貝克浩	長岡商工会議所 食品部会副部長
長部千里	越後ながおか農業協同組合 代表理事専務
久保田規子	長岡市表町コミュニティセンター センター長
熊倉利江	新潟県栄養士会長岡支部 支部長
佐藤裕之	長岡市三島郡中学校長会
園田裕久	新潟県長岡地域振興局健康福祉環境部 医監
高橋実	公益社団法人全日本司厨士協会関東総合地方本部・新潟県本部
武田典夫	公募委員
土田重兵衛	公募委員
永井正紀	長岡歯科医師会 理事
西本直史	長岡市三島郡小学校長会
原圭以子	長岡市子ども未来部保育課
福居和人	長岡市医師会
村山伸子	新潟県立大学 教授

12-2 健康関係の協議会等

(1) 長岡市母子保健推進員協議会

母子保健に関する各種の事業の推進を図るために、母子保健法9条（地域住民の活動の支援）により実施する「母子保健推進員活動事業」に基づき、母子保健推進員がこの事業を推進するための協議をする。

設置年月日 昭和44年7月28日

推進員の定数 なし

推進員の任期 2年

推進員数 令和3年4月1日現在 248人

要綱等 長岡市母子保健推進員協議会会則

地区名	推進員数	地区名	推進員数	地区名	推進員数
千手	5人	山通	6人	大積	3人
四郎丸	8	栖吉	7	深才	4
豊田	6	富曾亀	8	青葉台	6
阪之上	8	山本	5	中之島地域	7
表町	4	新組	5	越路地域	17
中島	6	黒条	5	三島地域	16
神田	3	下川西	3	山古志地域	5
川崎	10	上川西	6	小国地域	3
新町	6	福戸	4	和島地域	4
大島	6	王寺川	3	寺泊地域	9
希望が丘	5	日越	9	栃尾地域	10
宮内	9	関原	5	与板地域	8
十日町	3	宮本	3	川口地域	4
六日市	4				

(2) 長岡市食生活改善推進委員協議会

厚生労働省通知「国民健康づくり地方推進事業実施要綱」に基づき、食生活改善推進委員が地区活動を通して「自分の健康は自分で守る」という自覚と認識を広めるとともに正しい食生活の普及浸透を図り、もって市民の健康増進を積極的に推進するため協議をする。

設置年月日 昭和63年4月1日
 委員の定数 なし
 委員の任期 任期なし
 委員数 令和3年4月1日現在 503人
 要綱等 長岡市食生活改善推進委員協議会 規約

地区名	委員数	地区名	推進委員数	地区名	委員数
千手	8	下川西	10	和島	14
四郎丸	5	上川西	6	寺泊	18
豊田	8	福戸	3	栃尾西	6
阪之上	6	王寺川	5	栃尾南	9
表町	9	日越	7	栃尾東	5
中島	7	関原	10	下塩谷	9
神田	5	宮本	10	上塩谷	14
川崎	-	大積	3	東谷	10
川崎東	11	深才	11	荷頃	9
新町	6	青葉台	7	西谷	6
大島	8	南部中之島	15	与板	19
希望が丘	6	北部中之島	10	川口	17
宮内	7	石津・浦	9		
十日町	5	神谷・中野島	16		
六日市	4	来迎寺	7		
太田	-	岩塚	23		
山通	4	塚山	13		
栖吉	13	三島	14		
富曾亀	7	山古志	20		
山本	-	小国上	5		
新組	4	小国中	17	合計53地区	503
黒条	7	小国下	16		

※令和3年度川崎地区・太田地区・山本地区在籍推進委員数0のため休止

12-3 長岡市医療関係施設一覧

○病院名

(令和4年3月31日現在)

病院名	所在地	電話番号	経営主体	病床数	備考
県立精神医療センター	長岡市寿2丁目4番1号	(0258)	県	400	
		24-3930			
長岡赤十字病院	長岡市千秋2丁目297番地1	(0258)	日赤	592	救急
		28-3600			
長岡中央総合病院	長岡市川崎町2041番地	(0258)	厚生連	500	救急
		35-3700			
長岡保養園	長岡市町田町575番地	(0258)	医療法人至誠会	160	
		32-4040			
立川総合病院	長岡市旭岡1丁目24番地	(0258)	医療法人立川メディカルセンター	481	救急
		33-3111			
吉田病院	長岡市長町1丁目1668番地	(0258)	医療法人誠心会	125	
		32-0490			
田宮病院	長岡市深沢町2300番地	(0258)	医療法人崇徳会	419	
		46-3200			
長岡西病院	長岡市三ツ郷屋町371番地1	(0258)	医療法人崇徳会	240	救急
		27-8500			
長岡療育園	長岡市深沢町2278番地8	(0258)	社会福祉法人長岡福祉協会	165	
		46-6611			
悠遊健康村病院	長岡市大字日越337番地	(0258)	医療法人立川メディカルセンター	300	
		47-8500			
三島病院	長岡市藤川1713番地8	(0258)	特定医療法人楽山会	341	
		42-2311			

〈資料:長岡地域振興局健康福祉環境部〉

○医療施設状況

(令和4年3月31日現在)

病院		一般診療所				歯科診療所	歯科技工所	衛生検査所
施設数	病床数	施設数	有床		無床 施設数			
			施設数	病床数				
11	3,723	180	1	6	179	121	52	5

〈資料:長岡地域振興局健康福祉環境部〉

○医療関係従事者状況

(令和2年12月31日現在)

医師	歯科医師	薬剤師	看護従事者				歯科衛生士	歯科技工士
			保健師	助産師	看護師	准看護師		
588	166	542	105	110	3,260	492	303	92

〈資料:長岡地域振興局健康福祉環境部〉

12-4 新規・変更・廃止の事業（1）

年度	区分	年月日	事業名	説明
昭和53	新規	53.4.1	1歳6か月児健康診査	昭和51年9月以降出生した幼児から実施
	新規	53.4.1	予防接種事故賠償補償	補償保険に加入
	変更	53.4.2	内科系休日急患診療体制	診療所を長岡保健所から柳原分庁舎に変更
	新規	54.1.8	麻しん予防接種	昭和48年4月以降出生した幼児から実施
	廃止	54.3.31	手洗用消毒薬の配布	へき地、地域保育所へ配布していたものを廃止
54	新規	54.4.1	先天性代謝異常検査採血料の助成	低所得者層に対して助成実施
	変更	54.4.1	胃がん検診	対象者10人未満の事業所の勤務者を50人未満に変更
	変更	54.4.1	子宮がん検診	胃がん検診に同じ
	新規	54.4.1	水質検査	私設水道の水質検査の実施
	変更	54.4.1	腸内菌検査	保育所園児に幼稚園児を加える。
55	新規	55.4.1	循環器一次検診	午前中の会場を設定した。
	変更	55.4.1	循環器二次検診	1. 血液検査の中性脂肪を廃止、ヘマトクリット及びヘモグロビンを追加 2. 肥満度を追加 3. 検査成績通知の記入内容を変更
	新規	55.4.1	休日(夜間)急患二次診療体制	市内4病院が各科ごとに輪番制で実施
	新規	55.4.1	エックス線間接撮影二次検診	再通知により未受診者の撮影を実施
56	変更	56.4.1	先天性代謝異常検査採血料の助成	対象者の範囲を市町村民税の非課税世帯から均等割世帯に拡大
	新規	56.4.1	食生活改善推進	栄養教室の開講(地域活動リーダーとして養成)
	新規	56.9.4	ジフテリア・破傷風混合予防接種	6歳未満で百日せき・ジフテリア・破傷風混合予防接種を受けることができなかった者及び百日せきにり患した者の希望者
	新規	56.9.6	外科の休日急患診療体制	長岡休日急患診療所に外科診療室開設
	廃止	56.9.6	外科在宅当番医制	休日急患診療体制の外科在宅当番医制を廃止
	廃止	57.3.31	家族計画相談	助産婦会主催とし乳児健康相談時に併設。また希望者には依頼助産婦を紹介する。
57	新規	57.4.1	食生活改善推進委員設置	栄養教室修了生103人に依頼(任期1年)
	廃止	57.4.1	水質検査	私設水道の水質検査を廃止
58	変更	58.4.1	循環器検診及び相談	老人保健法の施行により、老人福祉課が担当する。
	変更	58.4.1	胃がん検診	
	変更	58.4.1	子宮がん検診	
	変更	58.4.1	風しん予防接種	対象を中学3年生を2年生とする。(女子のみ)
	廃止	59.3.31	赤痢等防疫の腸内菌検査	
	廃止	59.3.31	血液型判定検査	

新規・変更・廃止の事業（２）

年度	区分	年月日	事業名	説明
59	新規	59. 4. 1	機能訓練	40歳以上の脳卒中後遺症等必要者に日常生活動作訓練などを実施
	新規	59. 4. 1	糖尿病教室	40歳以上の健康診査後の必要者に家庭での正しい食生活等について指導
60	廃止	60. 4. 1	新婚学級	
	廃止	60. 4. 1	栄養教室	
	新規	60. 4. 1	妊婦一般健康診査	妊娠中期分として、市内産婦人科に委託健診(市単独事業)として実施
	新規	60. 4. 1	乳児一般健康診査	9～10か月児の必要者のみ、市内小児科に委託健診(市単独事業)として実施
	変更	60. 4. 1	食生活改善推進委員	任期を2年に変更(依頼214人)
	新規	60. 4. 1	肺がん検診	喀痰細胞診検査
61	変更	61. 4. 1	乳児健康相談に歯科相談を追加	歯科衛生士によるむし歯予防相談を実施
	変更	61. 4. 1	老人保健事業の一般診査で血液検査を実施	法改正により、一般診査に血液検査(肝機能、総コレステロール)を実施
62	新規	62. 4. 1	乳がん検診	30歳以上を対象に実施
	変更	62. 4. 1	基本健康診査	一般診査を基本健康診査として実施し、老人福祉課から健康課に業務を移管する。
	変更	62. 4. 1	胃がん検診	
	変更	62. 4. 1	子宮がん検診	
	変更	62. 4. 1	肺がん検診	乳がんと肺がん検診が保健事業となった。
	新規	62. 4. 1	健康づくりモデル地区設置	健康づくりを推進するためモデル地区を設置して各種事業を地区住民と共に実施する。
	新規	62. 7. 7	健康センターの建設	市民の健康づくりを推進するためセンターの建設に着手する。(63. 4. 1健康センターオープン)
	廃止	63. 3. 31	乳児一般健康診査	60. 4. 1新規事業
63	新規	63. 4. 1	健康づくり推進協議会設置	健康づくり推進のため長岡市健康づくり推進協議会を設置し、総合的な健康づくりに本格的に着手する。
	新規	63. 4. 1	婦人健康診査	18歳から39歳までの婦人を対象に栄養指導、貧血教室を実施する。
	新規	63. 4. 1	総合健康診査	男子50歳代、女子40歳代の者を対象に基本健診、がん検診、結核検診を組合せた健診を実施する。
平成元	新規	元. 4. 1	2歳児歯科保健相談	むし歯罹患率の減少対策として1歳6か月児健診と3歳児健診の間に実施する。
	新規	元. 9. 1	麻しん・おたふくかぜ・風しん混合予防接種(MMR)	麻しん接種にかわるべき予防接種として接種を開始したが、全国的に副反応が問題となり希望者のみの接種とした。

新規・変更・廃止の事業(3)

年度	区分	年月日	事業名	説明
2	新規	2.7.10	精神障害者医療費助成事業	精神障害者の医療費の一部助成を実施(平成2年4月診療分の医療費から適用)
	新規	2.4.1	乳児一般健康診査	9~10か月児を対象に市内の小児科に委託健診(市単独事業)として実施
	新規	2.4.1	大腸がん検診	市単独事業として40歳以上を対象に実施
3	変更	3.4.1	3歳児健康診査	視聴覚検査が追加される。
	新規	3.10.22	地域社会貢献者褒賞	献血50回以上協力された方を表彰する。
4	変更	4.4.1	基本健康診査	血液検査項目にHDLコレステロール、中性脂肪・ γ -GTP・クレアチニンを追加する。
	新規	4.10.1	乳がん施設検診	30歳以上を対象に実施
5	変更	5.4.1	女性健康診査	要綱改正により、婦人健康診査を名称変更
	変更	5.4.1	マタニティサークル	母親学級を名称変更
	変更	5.4.1	三種混合(百日せき・ジフテリア・破傷風)予防接種	接種年齢を生後22か月から6か月に引き下げ実施
	新規	5.4.1	高脂血症教室	基本健診で高脂血症と診断された人を対象に生活改善指導等を実施
	新規	5.4.1	健康診断結果説明会	B地区のみを対象としていたが、A地区も3年に1度実施
	変更	5.4.1	大腸がん検診	老健事業に組み込まれ、検診料金が低額になったこと及び1日法から2日法に(便を2日間分持参)なった。
	廃止	5.4.27	麻しん・おたふくかぜ・風しん混合予防接種(MMR)	全国的に副反応が多く発生したので中止
7	新規	7.4.1	マタニティサークル同窓会	マタニティサークルの終了者を対象に、育児不安の解消をはかるための情報交換を行う。
	変更	7.4.1	精神障害者医療費助成事業	助成限度額の引き上げ入院10,000円→15,000円
	変更	7.4.1	風しん予防接種	・生後12か月から90か月未満の男女に実施 ・経過措置期間のため小学1年生と中学2年生の男女に実施(集団)
	変更	7.4.1	結核予防	ツベルクリン反応検査の判定の変更 ・ツ反陰性・発赤長径4mm以下→9mm以下 ・疑陽性がなくなる。
	変更	7.5.1	予防接種	三種混合、風しん(幼児・中学2年生)、日本脳炎(小学4年生、中学2年生)を個別接種とした。
8	変更	8.4.1	日本脳炎予防接種	幼児を個別接種とした。
	変更	8.4.1	1歳6か月児健康調査	心理相談が追加される

新規・変更・廃止の事業（４）

年度	区分	年月日	事業名	説明		
8	新規	8.8.1	幼児医療費助成事業	1才児の入院医療費の助成を実施(所得制限あり)		
	新規	8.8.1	基本健診の随時血糖に加え、ヘモグロビンA1c検査を選択実施	<ul style="list-style-type: none"> ・尿糖士以上の者 ・随時血糖値140mg/dl以上の者 ・既往現症状のある者 ・自覚症状 ・医師が必要と認める者 (肥満度20%以上、家族歴等)		
	新規	8.11.7	骨粗しょう症予防検診	<ul style="list-style-type: none"> ・40～50歳の女性を対象にMD法による骨密度測定と予防健康教育を実施 ・要指導、要精検に事後指導を実施 		
9	変更	9.4.1	幼児医療費助成事業	対象者を2才児まで拡大し(入院のみ)、所得制限をなくした。		
	新規	9.4.1	難病患者等居宅生活支援事業	難病患者等を対象に、ホームヘルプサービス・短期入所、日常生活用具の給付を実施		
	変更	9.4.1	3才児健康診査	対象月令を3才0か月から3才3か月に変更		
	変更・新規	9.4.1	乳児一般健康診査 乳児精密健康診査	<ul style="list-style-type: none"> ・9～10か月児健診の委託を市内から県内の医療機関に変更 ・3か月児健診、乳児精密健康診査を委託健診として県内の医療機関で実施(県から移譲) 		
	変更・新規	9.4.1	妊婦一般健康診査 妊婦精密健康診査 妊婦B型肝炎検査・超音波検査	中期妊婦健診の委託を市内から県内の医療機関に変更。初期・後期の妊婦健診、B型肝炎検査、超音波検査を委託健診として県内の医療機関で実施(県から移譲)		
	新規	9.7.25	ヘルスアップ教室	高脂血症教室とスリム教室を併せて一つの教室として実施		
	新規	9.8.5	在宅訪問リハビリテーション指導事業	理学・作業療法士が家庭を訪問して、リハビリテーションの保健指導を実施(訪問指導の一環として事業の拡大)		
	廃止	10.3.31	B型肝炎母子感染防止事業	H7.4月より保険給付対象、H10年3月31日をもって廃止。		
10	変更	10.4.1	移管事業名	新課名	移管事業名	新課名
			墓園管理業務	市民課	精神障害者家族会事務局	介護福祉課
			斎場管理業務		精神障害者通所小規模作業所運営費補助	
			乳児医療費助成事業	(医療給付係)	リウマチ友の会への補助事務	
			幼児医療費助成事業		在宅寝たきり者歯科保健推進事業	
			妊産婦医療費助成事業		脳卒中情報システム事業	
			精神障害者医療費助成事業	福祉総務課	訪問看護ステーションに関すること	
			精神障害者社会復帰施設の設置		難病患者等短期入所事業	
		難病患者等日常生活用具給付事業				
				難病患者等ホームヘルプサービス事業		
				機能訓練		
				訪問指導事業		
	変更	10.4.1	基本健康診査	集団健診対象者を 40歳～64歳に変更 個別健診対象者を 65歳以上に変更		
変更	10.5.20	総合健康診査	対象者を40～64歳に拡大して実施			
新規	10.9.16	障害者健康診査	車椅子生活や在宅ねたきり者等で集団健診の受診が困難な者を対象に実施			
変更	11.1.1	乳児一般健康診査	実施月を4か月・10か月に変更			
廃止	11.3.31	伝染病予防事業 (隔離病舎の設置)	「感染症の予防及び感染症の患者に対する医療に関する法律」の施行に伴い、伝染病予防法が廃止され、市町村の隔離病舎設置義務がなくなった。			

新規・変更・廃止の事業（５）

年度	区分	年月日	事業名	説明
11	新規	11. 4. 1	パパママサークル	父性の啓発をはかるため、両親学級として実施
	変更	11. 4. 1	三種混合(百日せき・ジフテリア・破傷風)	接種年齢を生後6か月から3か月に引き下げ実施
	変更	11. 4. 1	幼児医療費助成事業	対象者を3才児まで拡大した(入院のみ)。
	終了	12. 3. 31	風しん予防接種	経過措置期間が終了(小学1年生)
12	変更	12. 4. 1	二種混合(ジフテリア・破傷風)予防接種	小学校6年生を個別接種とした。
	変更	12. 4. 1	幼児医療費助成事業	対象者を4才児まで拡大した(入院のみ)。
	変更	12. 11. 10	骨粗しょう症予防検診	対象者を30～60歳の女性に拡大して実施
	廃止	13. 3. 31	女性健康診査	
13	新規	13. 4. 1	基本健康診査	対象者を19歳～39歳に市単独事業で実施
	新規	13. 4. 1	地域高齢者健康ふれあいサークル育成・支援事業	介護予防事業
	新規	13. 4. 1	1歳6ヵ月児健康診査3歳児健康診査	保育士による親子遊びの観察が追加される。
	変更	13. 4. 1	妊産婦・新生児訪問指導	第1子は原則として全員に訪問する。
	変更	13. 4. 1	幼児医療費助成事業	対象者を5才児まで拡大した(入院のみ)。
	新規	13. 4. 1	風しん予防接種	中学2年生のうち予防接種法の対象とならない生徒(62. 10. 2～63. 4. 1生まれの者)に対する任意接種を13年度限り実施
	廃止	14. 3. 31		
	廃止	13. 4. 1	結核エックス線精密検査	肺がん精密検査がメインとなり、CT撮影が必要なため順次縮小廃止となった。
	新規	13. 4. 1	訪問指導員(助産師)定年制を設置	訪問指導員(助産師)の定年を75歳とした。
	試行	13. 6. 23	1歳6か月児・3歳児健康診査の休日実施	平成13年度は試行2回。(6月23日(土)、9月8日(土))
	変更	13. 9. 1	幼児医療費助成事業	通院助成を開始した(対象者は2才児まで)。
	新規	13. 11. 20	高齢者インフルエンザ [※] 予防接種	①接種日において満65歳以上の長岡市民 ②接種日において満60歳以上満65歳未満の長岡市民で障害者手帳1級、人工透析を受けている人等 ③同一人につき、1回接種 ④医療機関はワクチン代金として1,050円徴収
	廃止	14. 3. 31	健康づくり推進協議会	
14	変更	14. 4. 1	風しん予防接種	経過措置の対象者が拡大された。 変更前: 54. 4. 2～62. 10. 1の間に生まれた者のうち12歳以上16歳未満の者 変更後: 54. 4. 2～62. 10. 1の間に生まれた者のうち14歳以上の者
	変更	14. 4. 1	2歳児歯科保健相談	心理相談が追加される
	変更	14. 4. 1	基本健康診査	C型、B型肝炎検査が加わる
	新規	14. 4. 1	女性の健康づくりセミナー	中高年の女性が健康管理について学ぶ機会とするもの。
	新規	14. 4. 1	高齢者健脚度調査事業	高齢者の転倒骨折予防を防ぐことを目的に、高齢者の健脚度を測定するもの。調査は1年後3年後10年後の追跡調査。(ヘルシープラン21推進事業の一環)
	新規	14. 6. 8	1歳6か月児健康診査の休日実施	平成14年度は試行4回。(6月8日(土)、9月7日(土) 11月30日(土)、3月8日(土))
	新規	15. 3. 31	ながおかヘルシープラン21策定	誰もが健康で心豊かな生活ができることを目的に健康増進法、健康日本21に基づき、長岡市の健康なまちづくり計画を策定したものの。
	新規	15. 3. 31	長岡市歯科保健計画策定	生涯にわたる歯と口腔の健康保持増進について、健康日本21のなかで具体的な目標と方法が示されたことから、ながおかヘルシープラン21において歯科保健を具体的に推進するために策定したものの。

新規・変更・廃止の事業（6）

年度	区分	年月日	事業名	内容
15	変更	15.4.1	訪問指導員（助産師）の訪問方法一部変更	遠隔地（担当地区外）訪問を嘱託制にした。
	廃止	15.4.1	マタニティサークル	パパママサークル（夜間）を2回から4回に増やし、マタニティサークルを廃止した。
	廃止	15.4.1	結核予防	小学校・中学校でのツベルクリン反応検査・BCG接種を廃止した。
	変更	15.4.1	機能訓練事業	介護保険課から移管
	変更	15.4.1	訪問指導事業	介護保険課から移管
	変更	15.4.1	痴呆予防教室	介護保険課から移管
	新規	15.4.1	第1次ながおかヘルズプラン21開始	すべての市民が地域でいきいきと暮らせることを目指した、健康なまちづくり計画。
	新規	15.4.1	長岡市歯科保健計画開始	生涯を通じた歯と口腔の健康づくりを目指した計画。
	変更	15.5.1	乳がんマンモグラフィ併用検診	乳がんの個別検診を実施している医療機関のうち、マンモグラフィの設備のある一部医療機関でマンモグラフィ併用乳がん検診を実施
	新規	15.9.1	歯周疾患検診	長岡歯科医師会に加入の歯科医院で実施 対象：40歳・50歳
	変更	15.9.1	幼児医療費助成事業	通院助成対象者を3才児まで拡大した。
	廃止	15.9.30	風しん予防接種	昭和54年4月2日から昭和62年10月1日の間に生まれた者が対象の経過措置が終了。
	廃止	15.10.1	神経芽細胞腫検査事業	県事業の神経芽細胞腫検査の休止に伴い、検査セット配布を廃止
16	変更	16.4.1	子宮がん検診	対象年齢を25歳に引き下げ
	変更	16.4.1	歯周疾患検診	市が指定する歯科医院で実施 対象：40歳・50歳・60歳・70歳
	新規	16.4.1	高齢者筋力向上トレーニング事業	転倒骨折予防等のために専門スタッフの指導のもとで、高齢者用のトレーニング機器を使用した運動事業を実施するもの。
	新規	16.4.1	ハッピー体操普及事業	転倒予防についての意識啓発や運動実践のきっかけづくりを図ることを目的に、転倒予防の運動（ハッピー体操）の指導を行うもの。
	廃止	16.4.1	女性の健康づくりセミナー	他機関で同様な講座が実施されているため廃止
	変更	16.9.1	幼児医療費助成事業	通院助成対象者を4才児まで拡大した。
	新規	16.9.1	不妊治療費助成事業	不妊治療を行う夫婦の経済的及び精神的負担の軽減を図るため、体外受精又は顕微授精（特定不妊治療）に要する費用の一部を助成するもの
17	変更	17.4.1	結核予防	結核予防法の一部改正により、ツベルクリン反応検査が廃止され、BCG直接接種となり、接種可能年齢が満6か月未満に引き下げられる。 胸部エックス線検査が、65歳以上は無料の結核検診、40歳以上は有料の肺がん検診となった。
	変更	17.4.1	子宮がん検診	対象年齢を20歳以上に引き下げ
	変更	17.4.1	乳がん検診	対象年齢を40歳以上に引き上げ
	変更	17.4.1	骨粗しょう症予防検診	対象者を30～70歳の女性に拡大して実施
	新規	17.4.1	前立腺がん検診	基本健康診査の実施時に希望者に対してPSA検査を実施
	新規	17.4.1	診療所事業	平成17年4月1日の5町村の編入合併により、旧山古志村・旧小国町の診療所事業を引き継いだもの。
	廃止	17.4.1	2歳児歯科保健相談	フッ素塗布事業の実施に伴い廃止
	新規	17.4.1	フッ素塗布事業	1歳6か月児、2歳児（歯科健診を併せて実施）、3歳3か月児の希望者に実施
	変更	17.4.1	食生活改善推進委員	委嘱を依頼、任期は本人から退任の申し出のあるまでに変更

新規・変更・廃止の事業（7）

年度	区分	年月日	事業名	内容
17	変更	17.4.1	幼児医療費助成事業	通院助成対象者を小学校就学前まで拡大した。
	変更	17.5.30	日本脳炎予防接種	日本脳炎ワクチンの使用と重症のADEM（急性散在性脳脊髄炎）との因果関係の認定により、現行日本脳炎ワクチン接種の積極的な勧奨を差し控える（接種を希望する場合は医師より説明を受け、同意書欄に署名後接種）
	廃止	17.5.31	先天性代謝異常検査指導管理料助成事業	対象者の減少による廃止（16年度末）経過措置が終了
	廃止	17.7.29	日本脳炎予防接種第3期（14.15歳）	公布日平成17年7月29日をもって廃止
	廃止	17.11.30	栄養強化事業	対象者の減少による廃止（16年度末）経過措置が終了
	新規	18.3.20	小児救急医療事業	近隣4市町と協同し、「長岡市中越こども急患センター」を開設
18	変更	18.4.1	基本健康診査	65歳以上に対し生活機能評価を検査項目として追加
		18.4.1	介護予防事業	介護保険課へ移管
		18.4.1	麻しん・風しん混合予防接種	麻しん・風しん混合ワクチンを用いた2回接種に変更 1期：満1歳～2歳未満-平成18年4月1日実施 2期：満5歳～7歳未満(就学前の1年間)平成18年6月2日実施
19	変更	19.4.1	乳がん検診	原則2年に1回の受診、マンモグラフィは、50歳以上は1方向撮影40～49歳は2方向撮影
		19.4.1	子宮がん検診	原則2年に1回の受診
		19.4.1	妊婦一般健康診査	妊娠届出直後、妊娠20週、24週、30週、36週の5回分の受診票を交付
	新規	19.8.10	食育推進会議	
	変更	19.9.1	子どもの医療費助成事業	・事業名変更（旧「幼児医療費助成事業」） ・所得制限を導入した。 ・入院助成対象者を小学校卒業まで拡大した。 ・通院助成対象者を小学校卒業まで拡大した。 （ただし、保護者が18才到達後最初の3月31日までの間にある子どもを3人以上養育している世帯のみ）
	新規	19.10.1	こんにちは赤ちゃん訪問	生後4か月までの乳児のいる全家庭を訪問し、育児不安の解消を図る
		19.10.1	育児支援家庭訪問	こんにちは赤ちゃん訪問の結果、引き続き養育支援の必要性があると判断した家庭に対し、具体的な育児支援に関する技術援助を実施
廃止	20.3.31	基本健康診査	老人保健法改正のため廃止	
20	変更	20.4.1	麻しん・風しん混合予防接種	予防接種法施行令の一部改正により、平成20年4月1日から平成25年3月31日までの時限措置。3期：中学1年生に相当する年齢 4期：高校3年生に相当する年齢
	新規	20.4.1	特定健康診査・特定保健指導	老人保健法は高齢者の医療の確保に関する法律に改正され、基本健康診査が廃止され、40歳から74歳の者には、各保険者が実施する特定健康診査を行い、検査結果によって対象者には特定保健指導を実施
	新規	20.4.1	健康増進法による健康診査	老人保健法の改正で健康保険に加入しない40歳から74歳の者（主に生活保護世帯）については、健康増進法による健康診査を実施
	新規	20.4.1	市単独健康診査	19歳から39歳の者は、特定健康診査として実施。また、特定健康診査後期高齢者健診を受けられない場合があることから、75歳の健康診査を実施
	新規	20.4.1	後期高齢者健康診査	老人保健法の改正で高齢者の医療の確保に関する法律に変わり、基本健康診査が廃止され、後期高齢者医療制度加入者には、保険者が実施する後期高齢者健康診査を実施
	変更	20.4.1	特定高齢者把握事業（生活機能評価）	老人保健法の改正で基本健康診査の検査項目から、介護保険法による生活機能評価として実施
	変更	20.4.1	がん検診 肝炎ウイルス検査	各がん検診及び肝炎ウイルス検査は、健康増進法に基づく事業として実施

新規・変更・廃止の事業（８）

年度	区分	年月日	事業名	内容
20	新規	20.5.7	平日夜間診療事業	長岡市健康センター内、長岡休日急患診療所の大人（内科）の診療を平日夜間帯も拡大し、長岡休日・夜間急患診療所名称変更
	変更	21.1.27	妊婦一般健康診査	公費負担の拡大。回数5回を14回に増加。検査内容拡充。県外の医療機関、助産所での健診も対象とする。
21	変更	21.4.1	小児救急医療事業	長岡市健康センター内、中越こども急患センターの診療を土曜日も拡大
	新規	21.4.1	長岡市食育推進計画	市民が生涯にわたって健康な心身を培い、心豊かな人間性を育むことができる社会の実現を目指した計画
	変更	21.4	市単独健康診査	75歳は、特定健診又は後期高齢者健診に移行
	変更	21.6.2	日本脳炎予防接種	予防接種実施規則の一部改正により、「乾燥細包培養日本脳炎ワクチン」が定期の第1期予防接種に使用するワクチンとして規定される。
	新規	21.9	女性特有がん検診推進事業	節目年齢の該当者に、子宮頸がん、乳がん検診の無料クーポン券付き検診手帳を配布し、検診受診率の増大を図る
22	新規	22.4.1	妊婦歯科健診事業	歯周疾患健診を妊婦に1回無料で実施
	変更	22.4.1	日本脳炎予防接種	第1期の標準的な接種期間に該当する者に対して積極的接種勧奨再開
	変更	22.8.27	日本脳炎予防接種	省令改正により、平成17年5月から平成22年3月までの積極的接種勧奨差し控えの影響で満7歳6か月までに第1期の接種の機会を逃した者が第2期の期間に接種できる特例措置が開始
	変更 廃止	22.9.1	乳児及び妊産婦の医療費助成事業 子どもの医療費助成事業	乳児の医療費助成事業を廃止し、子どもの医療費助成事業に統合した。
	変更	22.12.1	妊婦一般健康診査	平成22年10月6日「平成20年度妊婦健康診査臨時特例交付金の運営について」の一部改正通知より、妊婦健診の検査内容にHTLV-1抗体検査が盛り込まれた。それを受け、平成22年12月1日から妊婦健診1回目へ抗体検査が追加された。
	新規	23.3.1	子宮頸がん等ワクチン接種事業	子宮頸がん予防ワクチン、ヒブワクチン、小児用肺炎球菌ワクチンの予防接種を無料で実施
	廃止	23.3.31	特定高齢者把握事業（生活機能評価）	事業内容変更のため廃止
23	変更	23.4.1	妊婦一般健康診査	平成23年度より、随時血糖検査を1回目、性器クラミジア検査を8回目の妊婦一般健康診査に追加
	変更	23.4.1	大腸がん検診	個別検診の開始
	変更	23.5.20	日本脳炎予防接種	政令改正により、平成17年度から平成21年度にかけての日本脳炎の積極的接種勧奨差し控えにより接種を受ける機会を逸した者（平成7年6月1日から平成19年4月1日までの間に生まれた者）に対する日本脳炎に係る定期の予防接種について、対象者を4歳以上20歳未満の者とした
	変更	23.5.20	麻しん風しん	政令改正により、平成23年5月20日から平成24年3月31日まで、定期の予防接種の対象者に高校2年生相当の年齢のものが追加された
	変更	23.5.20	定期予防接種	東日本大震災の発生によりやむを得ないと認められる場合には、定期の予防接種の対象年齢を過ぎてしまった者について、平成23年8月31日までの定期の予防接種の対象者とした
	変更	23.9.1	子どもの医療費助成事業	所得制限を撤廃した。
	廃止	24.3.31	不妊治療費助成事業	平成24年度から新潟県の助成制度が拡充され、所得額730万円以上の夫婦に対しても新潟県の助成が開始されるため、市単独の助成制度を廃止
	廃止	24.3.31	高齢者健脚度調査事業	事業内容が終了したため廃止

新規・変更・廃止の事業（9）

年度	区分	年月日	事業名	内容
24	変更	24.4.1	乳がん検診	マンモグラフィ単独方式を追加した。
	変更	24.9.1	急性灰白髄炎（ポリオ）予防接種	経口生ポリオワクチンを2回経口接種（集団実施）から、不活化ポリオワクチンを4回皮下注射（個別実施）に変更
	変更	24.9.1	子どもの医療費助成事業	入院及び通院助成対象者を中学校卒業まで拡大した。 （ただし、保護者が18才到達後最初の3月31日までの間にある子どもを3人以上養育している世帯のみ）
	新規	24.11.1	四種混合（百日せき・ジフテリア・破傷風・不活化ポリオ）予防接種	従来三種混合（百日せき・ジフテリア・破傷風）ワクチンに不活化ポリオワクチンが混合された四種混合ワクチンが導入され、予防接種生後3か月～7歳6か月未満を対象に実施。急性灰白髄炎ワクチン・三種混合ワクチンを全く接種していない場合、原則四種混合ワクチン接種となった
	新規	25.1.30	定期予防接種	長期にわたり療養を必要とする疾病にかかったこと等の特別の事情により定期の予防接種の機会を逸したと認められる者について、当該特別の事情がなくなった日から起算して2年を経過する日までの間、定期予防接種対象者とする
	廃止	25.3.31	麻しん・風しん混合予防接種3期・4期	平成20年4月1日からの5年間の時限措置で行っていたため終了
	廃止	25.3.31	子宮頸がん等ワクチン接種	法改正により定期接種に移行
25	新規	25.4.1	子宮頸がんワクチン接種	定期予防接種として実施
	新規	25.4.1	ヒブ感染症ワクチン接種	定期予防接種として実施
	新規	25.4.1	小児肺炎球菌感染症ワクチン接種	定期予防接種として実施
	新規	25.4.1	生活習慣病予防指導事業（生活改善プログラム）	生活習慣病予防対策として、生活習慣病発症・重症化リスクの高い人を対象に、主治医から指導会を勧めてもらい、指導を行う
	新規	25.4.1	未熟児養育医療給付事業	県から市町村へ権限移譲された。
	変更	25.4.1	BCG	対象者を「生後1歳に至るまでの間にある者」に拡大し、標準的な接種期間が生後5か月に達した時から生後8か月に達するまでの期間となった
	変更	25.4.1	乳がん検診	マンモグラフィ及び視触診の併用方式を廃止 マンモグラフィ単独方式の実施に変更
	新規	25.4.1	大腸がん検診	節目年齢の該当者に、大腸がん検診の無料クーポン券を配布
	変更	25.6.14	子宮頸がんワクチン接種	積極的接種勧奨差し控えとなる
	新規	25.7.1	風しん予防接種費用助成事業	先天性風しん症候群発生防止のための緊急対策として、妊娠を予定又は希望する女性、妊婦の夫等を対象に予防接種費用の一部助成を実施
	変更	25.9.1	子どもの医療費助成事業	通院助成の対象者を小学3年生まで拡大した。
廃止	26.3.31	骨粗しょう症予防検診	事業内容を骨粗しょう症予防の健康教育に変更のため廃止	
26	新規	26.4.1	骨粗しょう症予防事業	30～70歳女性を対象とした骨美人教室（A方式）及び、一般市民を対象としたイベント的に実施するB方式で、簡易骨密度測定、栄養・運動の指導を実施
	新規	26.4.1	定期予防接種費用助成事業	県外で行った定期予防接種（A類）の費用を助成
	変更	26.4.1	子宮がん検診	子宮体がん検診を廃止 子宮頸がん検診のみの実施に変更
	変更	26.4.1	女性特有がん検診推進事業	無料クーポン券対象者を、子宮頸がん検診20歳、乳がん検診40歳に縮小（H28.4.1より事業名が「新たなステージに入ったがん検診の総合支援事業」に変更）
	変更	26.4.1	第2次長岡市食育推進計画	長岡市食育推進計画（第1次計画）の成果や課題に対応するため策定

新規・変更・廃止の事業（10）

年度	区分	年月日	事業名	内容
26	新規	26.5.12	胃がんリスク検診	「ピロリ菌抗体検査」と「ペプシノゲン検査」を実施 対象：40, 45, 50, 55, 60, 65, 70歳
	新規	26.10.1	水痘ワクチン接種	定期予防接種として実施
	新規	26.10.1	高齢者肺炎球菌感染症予防接種	① 65歳の者 ② 60歳以上65歳未満の者であって、心臓・腎臓・呼吸器等に障害を有する者（障害者手帳1級） ※ワクチン代相当分の自己負担あり（経過措置） 令和6年3月31日までの間、①の対象者は、接種年度に65歳、70歳、75歳、80歳、85歳、90歳、95歳、100歳となる者（令和元年度は100歳以上も対象）
27	新規	27.6.1	後期高齢者歯科健診事業	市が指定する歯科医院で、歯科検診及び口腔機能検査を実施 対象：75歳、80歳
	新規	27.6.1	産前産後サポート事業（長岡版ネウボラ）	産後デイケアる～むまみリラ、ままのまカフェ 産後ケア訪問、寄り添い支援訪問
	新規	27.6.30	CKD（慢性腎臓病）予防対策事業	「腎臓こやさしい料理教室」（栄養士会委託事業）と栄養連携訪問を実施
	変更	27.10.1	子どもの医療費助成事業	通院助成の対象者を小学校卒業まで拡大した。
28	新規	28.10.1	B型肝炎ワクチン接種	定期予防接種として実施
	変更	28.10.1	子どもの医療費助成事業	入院助成の対象者を中学校卒業まで拡大した。
29	変更	29.4.1	離乳食教室	乳児健康相談の一環として、実施。
	変更	29.5.1	産前産後サポート事業（長岡版ネウボラ）	産後デイケアる～むまみナビを追加した。
	変更	29.10.1	子どもの医療費助成事業	通院助成の対象者を中学校卒業まで拡大した。
	変更	30.3.31	大腸がん検診	無料クーポン券配布終了
30	新規	30.4.1	骨髄等移植ドナー支援事業	骨髄バンク事業における骨髄等の移植ドナーの支援を行うことにより、ドナーの負担軽減を図り、ドナー登録希望者の増加及び骨髄の移植推進に寄与するため、通院・入院経費に対して助成を行うもの。
	変更	30.4.1	第2次ながおかヘルシープラン21	これまでの健康づくりの取り組みの評価と、世代ごとのありたい姿を再確認し、市民一人一人があたり姿に向かって主体的に取り組むために策定したもの。
	変更	30.4.1	第2次長岡市歯科保健計画	これまでの歯科保健に対する取り組みの評価を行い、今後の長岡市の歯科保健対策を一層推進していくため策定したもの
	変更	30.5.1	産前産後サポート事業（長岡版ネウボラ）	産後デイケアる～むまみリラ西、子育て支援センターままナビを追加した。
	新規	31.3.1	長岡市自殺対策計画策定	「生きるための支援」としての自殺対策計画であるという自殺対策基本法、自殺対策大綱に基づき、長岡市の実状に即した長岡市自殺対策計画を策定したもの。
令和元	変更	31.4.1	第3次長岡市食育推進計画	第2次長岡市食育推進計画の成果や課題に対応するため策定
	変更	31.4.1	胃がんリスク検診	対象年齢を変更 変更前：40, 45, 50, 55, 60, 65, 70歳 変更後：20, 25, 30, 35, 40, 45, 50, 55, 60, 65歳
	新規	31.4.1	風しんの第5期の予防接種	昭和37年4月2日から昭和54年4月1日までの間に生まれた男性を対象に、風しんの予防接種を実施。 ただし、風しんの抗体検査を受けた結果、十分な量の抗体があることが判明した者を除く。 ※平成31年2月1日予防接種法施行令等の一部改正により追加

新規・変更・廃止の事業（11）

年度	区分	年月日	事業名	内容
2	変更	2.4.1	歯周病検診	対象年齢を変更 変更前：40, 50, 60, 70 歳 変更後：30, 40, 50, 60, 70 歳
	変更	2.4.1	特定健康診査	40歳から64歳までの市国保加入者の自己負担金についてワ ンコイン化を実施（1,300円から500円へ引き下げ）
	新規	2.4.1	健診結果の受領事業 （人間ドック・事業者健診）	国民健康保険加入者で、市の特定健診を受診せず人間ドッ クや職場の健診を受けた方から、健診結果を任意提出いた だき、必要に応じ保健事業に繋げる。また、特定健診受診 者とみなす事業。
	変更	2.4.1	離乳食相談	離乳食教室を「栄養相談～はじめての離乳食～」に変更
	変更	2.4.1	産前産後サポート事業 （長岡版ネウボラ）	産後デイケアる～む「ままりラ」「ままりラ西」に午後8時 まで利用できるイブニング枠を追加
	変更	2.5.1	産前産後サポート事業 （長岡版ネウボラ）	産後ケア事業（宿泊型）を追加
	変更	2.5.7	成人の集団健（検）診	新型コロナウイルス感染症対策として、全健（検）診を完 全予約制へ変更 ※当時の国方針に従い、緊急事態宣言下における健（検） 診（5月分、及び6月分の一部）を中止
	変更	2.6.1	パパママサークル	パパママサークル・オンライン講座を追加
3	新規	2.10.1	ロタウイルスワクチン接種	定期予防接種として実施
		3.11.1	健康づくりのための情報提供 事業	特定健診未受診者について、特定健診に相当する診療情報 （検査結果）を医療機関から提供を受けることで、特定健 診受診者とみなす事業（県事業）

12-5 実施中の事業の開始状況(1)

区分	事業名	根拠法令	財源による事業の種類	事業開始年月日	備考
母子保健対策	乳児健康相談	母子保健法第10条	市費単独事業	S33.4.1	S42年度まで市費単独事業 S51年度まで県委託事業 H7年度まで県費補助事業
	3歳児健康診査	母子保健法第12条	市費単独事業	S37.4.1	H16年度まで国・県補助事業
	新生児・妊産婦訪問指導	母子保健法第11・17条	市費単独事業	S40.9.1	H9年度まで県委託事業
	妊婦一般健康診査	母子保健法第13条	市費単独事業	S48.4.1前後期 S60.4.1 中期 H19.4.1 5回 H21.1.27 14回	S44.3.1以前は市費単独事業 S48.8.1から県事業 S60年度から中期市費単独事業 H10年度から3期市費単独事業 H21.1.27から24年度まで県費補助事業 H25年度から地方交付税措置
	パパママサークル	母子保健法第9条	市費単独事業	S44.4.1	S51年度まで県委託事業7年度まで県補助事業
	母子保健推進員活動事業	母子保健法第9条	市費単独事業	S44.7.27	
	窓口健康相談	母子保健法第10条	市費単独事業	S46.1.1	
	乳児一般健康診査(4か月児)	母子保健法第13条	市費単独事業	S46.4.1	S48.8.31以前は県委託事業10年度まで県(国)費補助事業
	妊産婦の医療費助成事業	長岡市妊産婦の医療費助成事業実施要綱	市費単独事業	S48.4.1	福祉課
	1歳6か月児健康診査	母子保健法第12条	市費単独事業	S53.4.1	H16年度まで国・県補助事業
	乳児一般健康診査(10か月児)	母子保健法第13条	市費単独事業	H2.4.1	H10年度まで県事業
	不妊治療費助成事業	不妊治療費助成事業実施要綱	市費単独事業	H16.4.1	H18年度より助成回数を「2回」から「5回」に改正。 H19年度より助成対象者の所得制限を「650万円以上」から「730万円以上」に改正。H24年3月廃止
	フッ素塗布事業	市町村う蝕予防事業実施要領	県費補助事業	H17.4.1	
	子どもの医療費助成事業	長岡市子どもの医療費助成事業実施要綱	県費補助事業 市費単独事業	H8.8.1	福祉課
	妊婦歯科健診事業	長岡市妊婦歯科健診事業実施要綱	市費単独事業	H22.4.1	
	こんにちは赤ちゃん訪問事業 養育支援訪問事業	児童福祉法第6条の2	県費補助事業	H19.10.1	次世代育成支援交付金 H21.4育児支援家庭訪問事業からの名称変更 H25年度から安心こども基金事業

実施中の事業の開始状況(2)

区分	事業名	根拠法令	財源による 事業の種類	事業開始 年月日	備 考
母子保健対策	低体重児の届出	母子保健法 第18条 第19条	市費単独 事業	H25. 4. 1	H22年度より県からの権限移譲により実施 H25年度より母子保健法改正により市町村 が実施
	未熟児の訪問指導				
	未熟児養育医療給付 事業	母子保健法 第20条	国費補助事業 県費補助事業	H25. 4. 1	H25年度より県から市町村へ権限移譲により 実施(福祉課)
	産前産後サポート事業 (長岡版ネウボラ)	子ども・子育て 支援法 第59条	国費補助事業 県費補助事業	H27. 6. 1	H27年度地域少子化対策強化補助金 H27年度子ども子育て支援交付金 H29年度よりままりラ・まのまカフェ事業 については母子保健衛生費国庫補助金
生活習慣病対策	健康手帳の交付	健康増進法 第17条	市費単独事業	S58. 4. 1	H30年度から市費単独事業
	健康教育	〃	県費補助事業	〃	
	健康相談	〃	〃	〃	
	訪問指導	〃	〃	〃	
	骨粗しょう症予防事業	〃	市費単独事業	H26. 4. 1	30～70歳の女性を対象に実施 ※H8. 11. 7からH25年度まで検診として実施 (県費補助事業) 対象：H11年度まで 40～50歳の女性 H12～16年度まで 30～60歳の女性 H17～ 30～70歳の女性
	がん検診(胃・子宮・ 乳・肺・大腸・前立腺 がん検診)	健康増進法 第19条の2	市費単独事業	S58. 4. 1	乳がん検診はS62年度事業開始。総合健康診 査はS63年度事業開始。大腸がん検診はH2 年度事業開始。前立腺はH17年度事業開始。 がん検診はH10年度から市費単独事業
	がん検診無料クーポン 券事業	〃	国庫補助事業	H21. 9	子宮頸がん検診20、25、30、35、40歳を対象、 乳がん検診40、45、50、55、60歳を対象に 事業開始。(H26年度から子宮頸がん20歳、 乳がん40歳を対象)H25年度より大腸がん検 診40、45、50、55、60歳を対象に事業開始。 (H29年度で大腸がん検診の事業終了)
	歯周病検診	〃	県費補助事業 市費単独事業	H15. 6. 1	30、40、50、60、70歳が対象 ※30歳は市費単独事業 ※H15年度まで40、50歳が対象 ※R1年度まで40、50、60、70歳が対象 ※H21. 4. 1「歯周疾患検診」から「歯周病検 診」へ事業名変更
	健康診査	〃	県費補助事業 市費単独事業	H20. 4. 1	19歳以上の生保受給者が対象 19～39歳が対象
	特定健康診査	高齢者医療確保法 第20条	県(国)費 補助事業	〃	40～74歳の市国保加入者が対象
	特定保健指導	高齢者医療確保法 第24条	〃	〃	40～74歳の市国保加入者が対象
	後期高齢者健康診査	高齢者医療確保法 第125条	県後期高齢者 医療広域連合	〃	75歳以上の後期高齢者医療制度加入者を対 象(65～74歳の障害による加入者含む)
	胃がんリスク検診		市費単独事業	H26. 5. 12	20、25、30、35、40、45、50、55、60、65 歳が対象 ※H30年度まで40、45、50、55、60、65、70 歳が対象
	後期高齢者歯科健診	高齢者医療確保法 第125条	県後期高齢者 医療広域連合	H27. 6. 1	75、80歳を対象に歯科検診及び口腔機能検 査を実施

実施中の事業の開始状況(3)

区分	事業名	根拠法令	財源による事業の種類	事業開始年月日	備考
予 防 接 種	急性灰白髄炎予防接種	予防接種法第5条	市費単独事業	S34. 6. 1	H24. 9. 1経口生ポリオワクチンから不活化ポリオワクチンに変更
	日本脳炎予防接種	〃	〃	S40. 4. 1	
	百日せき・ジフテリア・破傷風・不活化ポリオ混合予防接種	〃	〃	H24. 11. 1	
	百日せき・ジフテリア・破傷風混合予防接種	〃	〃	S44. 4. 1	S43年度までは、ジフテリア、破傷風の二種混合又は単独で実施
	ジフテリア・破傷風混合予防接種	〃	〃	不詳	対象小学6年生
	風しん予防接種	〃	〃	S53. 11. 7	平成7年度から男女対象（生後12か月から90か月未満）
	麻しん予防接種	〃	〃	S54. 1. 8	
	高齢者インフルエンザ予防接種	〃	〃	H13. 11. 20	①接種日において満65歳以上の者 ②接種日において満60歳以上65歳未満の者であって、心臓・腎臓・呼吸器等に障害を有する者（障害者手帳1級） ※ワクチン代相当分の自己負担あり
	麻しん・風しん混合予防接種	〃	〃	H18. 4. 1	1期：1歳から2歳未満 平成18. 4. 1開始 2期：5歳から7歳未満（就学前1年間） 平成18. 6. 2開始
	子宮頸がん予防ワクチン接種	〃	〃	H25. 4. 1	12歳となる日の属する年度の初日から16歳となる日の属する年度の末日までの間にある女子が対象
	ヒブワクチン接種	〃	〃	H25. 4. 1	生後2か月から5歳未満が対象
	小児肺炎球菌ワクチン接種	〃	〃	H25. 4. 1	生後2か月から5歳未満が対象
	風しん予防接種費用助成事業		県費補助事業	H25. 7. 1	妊娠を予定又は希望する女性、妊婦の夫及び同居の家族が対象
	定期予防接種費用助成事業	予防接種法第5条	市費単独事業	H26. 4. 1	県外で行った定期予防接種（A類）の費用を助成
	水痘ワクチン接種	〃	〃	H26. 10. 1	1歳から3歳未満が対象 水痘罹患者は除く
	高齢者肺炎球菌感染症予防接種	〃	〃	H26. 10. 1	①65歳の者 ②60歳以上65歳未満の者であって、心臓・腎臓・呼吸器等に障害を有する者（障害者手帳1級） ※ワクチン代相当分の自己負担あり（経過措置） 令和6年3月31日までの間、①の対象者は、接種年度に65歳、70歳、75歳、80歳、85歳、90歳、95歳、100歳となる者（令和元年度は100歳以上も対象）
	B型肝炎ワクチン接種	〃	〃	H28. 10. 1	生後2か月から1歳未満が対象
	風しんの第5期の予防接種	〃	〃	H31. 4. 1	昭和37年4月2日から昭和54年4月1日までの間に生まれた男性を対象に、風しんの予防接種を実施。 ただし、風しんの抗体検査を受けた結果、十分な量の抗体があることが判明した者を除く。 ※平成31年2月1日予防接種法施行令等の一部改正により追加
	ロタウイルスワクチン接種	〃	〃	R2. 10. 1	出生6週0日後から24週0日後まで（または32週0日後まで）が対象

実施中の事業の開始状況(4)

区分	事業名	根拠法令	財源による事業の種類	事業開始年月日	備考
結核予防	BCG接種	予防接種法第3条	市費単独事業	S27.6	生後1歳までの者が対象 (標準的な接種期間は生後5か月～生後8か月) H17.4.1結核予防法の一部改正により、ツベルクリン反応検査廃止 開始の根拠法令となった結核予防法はH19.4.1に廃止
	胸部エックス線間接撮影	感染症予防法	〃	S27.6	65歳以上が対象 開始の根拠法令となった結核予防法はH19.4.1に廃止
肝炎対策	肝炎ウイルス検診	健康増進法	県費補助事業	H14.4.1	40歳を節目として実施 74歳以下で受診歴がない者に実施
精神保健対策	精神障害者医療費助成	長岡市精神障害者医療費助成要綱	市費単独事業	H2.7.10	福祉課 精神障害者の医療費の一部助成を実施
健康づくり	ながおかヘルシープラン21	健康増進法	市費単独事業	H15.4.1	21世紀における国民健康づくり運動(健康日本21)の地方計画として策定。計画に基づき各種施策を実施。 第1次(平成15年度～24年度) 第2次(平成25年度～34年度)
	長岡市歯科保健計画	歯科口腔保健の推進に関する法律	市費単独事業	H15.4.1	第1次(平成15年度～24年度) 第2次(平成25年度～34年度)
	長岡市食育推進計画	食育基本法	市費単独事業	H21.4.1	第1次(平成21年度～25年度) 第2次(平成26年度～30年度) 第3次(令和元年度～令和5年度)
	多世代健康まちづくり事業		市費単独事業	H26.4.1	平成25年度に「多世代健康まちづくり事業プラン」策定 平成26年度事業開始
	長岡市自殺対策計画	自殺対策基本法	県費補助事業	H31.3.1	平成31年度(2019年度)から平成35年度(2023年度)までの5年間を計画期間として、定期的な評価と進捗状況の管理を行う。
医療費助成	骨髄等移植ドナー支援事業		市費単独事業	H30.4.1	骨髄バンク事業における骨髄等の移植ドナーの支援を行うことにより、ドナーの負担軽減を図り、ドナー登録希望者の増加及び骨髄の移植推進に寄与するため、通院・入院経費に対して助成を行うもの

12-6 人口動態(概数)

(1) 国・県・市の人口動態比較①

区分 年	出 生						死			
	長岡市		新潟県		全 国		長岡市		新潟県	
	実数 (人)	率 (人口 千対)	実数 (人)	率 (人口 千対)	実数 (人)	率 (人口 千対)	実数 (人)	率 (人口 千対)	実数 (人)	率 (人口 千対)
23	2,274	8.1	17,667	7.5	1,050,807	8.3	3,214	11.4	27,319	11.6
24	2,188	7.8	17,476	7.5	1,037,232	8.2	3,226	11.5	28,083	12.0
25	2,161	7.8	17,066	7.4	1,029,817	8.2	3,356	12.1	28,383	12.2
26	2,088	7.6	16,480	7.2	1,003,609	8.0	3,319	12.0	28,316	12.3
27	2,029	7.4	16,340	7.1	1,005,721	8.0	3,306	12.0	28,297	12.3
28	1,978	7.2	15,737	6.9	977,242	7.8	3,356	12.3	28,822	12.7
29	1,880	6.9	14,967	6.6	946,146	7.6	3,407	12.5	29,323	13.0
30	1,856	6.9	14,509	6.5	918,400	7.4	3,528	13.1	30,068	13.5
元	1,721	6.4	13,640	6.2	865,239	7.0	3,516	13.1	30,572	13.9
2	1,618	6.1	12,981	5.9	840,835	6.8	3,468	13.1	29,455	13.5

国・県・市の人口動態比較②

区分 年	乳児死亡(再掲)						新生	
	長 岡 市		新 潟 県		全 国		長 岡 市	
	実数 (人)	率 (出生 千対)	実数 (人)	率 (出生 千対)	実数 (人)	率 (出生 千対)	実数 (人)	率 (出生 千対)
23	5	2.2	32	1.8	2,463	2.3	3	1.3
24	1	0.5	20	1.1	2,299	2.2	0	0.0
25	5	2.3	37	2.2	2,185	2.1	3	1.4
26	3	1.4	33	2.0	2,080	2.1	1	0.5
27	4	2.0	33	2.0	1,916	1.9	2	1.0
28	5	2.5	20	1.3	1,929	2.0	4	2.0
29	1	0.5	24	1.6	1,762	1.9	0	0.0
30	8	4.3	27	1.9	1,748	1.9	5	2.7
元	5	2.9	26	1.9	1,654	1.9	0	0.0
2	2	1.2	20	1.5	1,512	1.8	1	0.6

亡		自 然 増 加						合計特殊出生率 1母の年令別出生数÷年令別女子人口15才から49才までの合計		
全 国		長 岡 市		新 潟 県		全 国		長岡市	新潟県	全国
実数 (人)	率 (人口 千対)	実数 (人)	率 (人口 千対)	実数 (人)	率 (人口 千対)	実数 (人)	率 (人口 千対)			
1,253,068	9.9	△940	△3.3	△9,652	△4.1	△202,261	△1.6	1.50	1.41	1.39
1,256,359	10.0	△1,038	△3.7	△10,607	△4.5	△219,127	△1.7	1.48	1.43	1.41
1,268,438	10.1	△1,195	△4.3	△11,317	△4.9	△238,621	△1.9	1.50	1.44	1.43
1,273,025	10.1	△1,231	△4.5	△11,836	△5.1	△269,416	△2.1	1.50	1.43	1.42
1,290,510	10.3	△1,277	△4.6	△11,957	△5.2	△284,789	△2.3	1.45	1.44	1.45
1,308,158	10.5	△1,378	△5.0	△13,085	△5.8	△330,916	△2.6	1.47	1.43	1.44
1,340,567	10.8	△1,527	△5.6	△14,356	△6.4	△394,421	△3.2	1.44	1.41	1.43
1,362,470	11.0	△1,672	△6.2	△15,559	△7.0	△444,070	△3.6	1.47	1.41	1.42
1,381,093	11.2	△1,795	△6.7	△16,932	△7.7	△515,854	△4.2	1.42	1.38	1.36
1,372,755	11.1	△1,850	△6.9	△16,474	△7.5	△531,920	△4.3	1.36	1.33	1.33

児死亡(再掲)				死 産					
新 潟 県		全 国		長 岡 市		新 潟 県		全 国	
実数 (人)	率 (出生 千対)	実数 (人)	率 (出生 千対)	実数 (人)	率 (出産 千対)	実数 (人)	率 (出産 千対)	実数 (人)	率 (出産 千対)
19	1.1	1,147	1.1	46	19.8	432	23.9	25,751	23.9
11	0.6	1,065	1.0	63	28.0	406	22.7	24,800	23.4
17	1.0	1,026	1.0	46	20.8	405	23.2	24,102	22.9
13	0.8	952	0.9	39	18.3	391	23.2	23,526	22.9
17	1.0	902	0.9	53	25.5	349	20.9	22,621	22.0
9	0.6	875	0.9	40	19.8	320	19.9	20,941	21.0
12	0.8	833	0.9	44	22.9	291	19.1	20,364	21.1
17	1.2	801	0.9	39	20.6	296	20.0	19,614	20.9
14	1.0	755	0.9	49	27.7	279	20.0	19,454	22.0
11	0.8	704	0.8	26	15.8	239	18.1	17,278	20.1

〈資料:新潟県福祉保健部 令和3年福祉保健年報〉

国・県・市の人口動態比較③

年	区分		周産期死亡				婚	
	長岡市		新潟県		全国		長岡市	
	実数 (人)	率 (出産 千対)	実数 (人)	率 (出産 千対)	実数 (人)	率 (出産 千対)	実数 (人)	率 (人口 千対)
23	8	3.5	76	4.3	4,315	4.1	1,293	4.6
24	10	4.5	67	3.8	4,133	4.0	1,260	4.5
25	10	4.6	66	3.9	3,862	3.7	1,212	4.4
26	8	3.8	78	4.7	3,751	3.7	1,334	4.8
27	12	5.9	61	3.7	3,729	3.7	1,209	4.4
28	5	2.5	59	3.7	3,518	3.6	1,155	4.2
29	5	2.7	51	3.4	3,309	3.5	1,126	4.1
30	7	3.8	50	3.4	2,999	3.3	1,143	4.2
元	4	2.3	40	2.9	2,955	3.4	1,105	4.1
2	3	1.9	41	3.2	2,664	3.2	927	3.5

(2) 出生児の月別・性別推移

(単位:人)

年 月	30			元			2		
	総数	男	女	総数	男	女	総数	男	女
1	142	82	60	129	63	66	152	77	75
2	139	71	68	131	62	69	119	68	51
3	149	74	75	154	73	81	117	58	59
4	153	77	76	157	84	73	120	67	53
5	139	70	69	147	70	77	135	67	68
6	157	85	72	141	64	77	134	63	71
7	168	84	84	153	72	81	150	69	81
8	160	72	88	151	91	60	122	81	41
9	175	85	90	137	71	66	134	64	70
10	163	87	76	129	62	67	163	76	87
11	160	80	80	147	76	71	133	69	64
12	151	71	80	145	73	72	139	63	76
計	1,856	938	918	1,721	861	860	1,618	822	796

姻				離 婚					
新 潟 県		全 国		長 岡 市		新 潟 県		全 国	
実数 (人)	率 (人口 千対)	実数 (人)	率 (人口 千対)	実数 (人)	率 (人口 千対)	実数 (人)	率 (人口 千対)	実数 (人)	率 (人口 千対)
10,278	4.4	661,898	5.2	377	1.34	3,253	1.38	235,720	1.87
10,219	4.4	668,870	5.3	382	1.37	3,222	1.38	235,407	1.87
9,965	4.3	660,622	5.3	398	1.43	3,276	1.41	231,385	1.84
9,955	4.3	643,783	5.1	364	1.32	3,175	1.38	222,115	1.77
9,437	4.1	635,225	5.1	376	1.37	3,193	1.39	226,238	1.81
9,312	4.1	620,707	5.0	334	1.22	2,987	1.31	216,856	1.73
8,916	4.0	606,952	4.9	310	1.22	2,902	1.29	212,296	1.70
8,612	3.9	586,481	4.7	347	1.29	2,814	1.26	208,333	1.68
8,742	4.0	599,007	4.8	316	1.18	2,823	1.28	208,496	1.69
7,570	3.5	525,507	4.3	311	1.17	2,637	1.21	193,253	1.57

(3) 死亡者の月別・性別推移

(単位:人)

年 月	30			元			2		
	総 数	男	女	総 数	男	女	総 数	男	女
1	332	165	167	347	162	185	305	159	146
2	298	148	150	321	160	161	287	144	143
3	342	167	175	279	148	131	287	144	143
4	289	136	153	263	129	134	277	129	148
5	290	143	147	296	154	142	302	148	154
6	253	139	114	264	133	131	243	132	111
7	277	133	144	244	119	125	253	123	130
8	289	141	148	296	139	157	262	131	131
9	264	131	133	267	135	132	278	136	142
10	302	145	157	293	136	157	312	148	164
11	286	138	148	313	164	149	315	156	159
12	306	154	152	333	145	188	347	185	162
計	3,528	1,740	1,788	3,516	1,724	1,792	3,468	1,735	1,733

<資料:新潟県福祉保健部 令和3年福祉保健年報>

(4) 国・県・市の死亡原因別順位比較①

年	区分	第1位		第2位		第3位		第4位		第5位	
		死 因	死亡率	死 因	死亡率	死 因	死亡率	死 因	死亡率	死 因	死亡率
昭和 40	全 国	脳 卒 中	175.8	が ん	108.4	心 臓 病	77	老 衰	50.0	不 慮 の 故	40.9
	新 潟 県	脳 卒 中	252.6	が ん	137.6	心 臓 病	87.8	肺炎及び 気管支炎	50.9	老 衰	45.4
	長 岡 市	脳 卒 中	(250) 161.9	が ん	(199) 129	心 臓 病	(140) 90.9	老 衰	(63) 41.3	肺炎及び 気管支炎	(57) 37.4
50	全 国	脳 血 管 患 疾	156.7	悪 性 新 生 物	122.6	心 疾 患	89.2	肺炎及び 気管支炎	33.7	不 慮 の 故	30.3
	新 潟 県	脳 血 管 患 疾	222.2	悪 性 新 生 物	154.7	心 疾 患	83.3	肺炎及び 気管支炎	42.8	老 衰	38.3
	長 岡 市	脳 血 管 患 疾	(310) 180.8	悪 性 新 生 物	(238) 138.8	心 疾 患	(117) 68.2	肺炎及び 気管支炎	(46) 26.8	老 衰	(40) 23.3
60	全 国	悪 性 新 生 物	156	心 疾 患	117.3	脳 血 管 患 疾	112.2	肺炎及び 気管支炎	42.7	不慮の事 故 及び 有害作用	24.4
	新 潟 県	悪 性 新 生 物	194.9	脳 血 管 患 疾	154.1	心 疾 患	117.9	肺炎及び 気管支炎	51.5	不慮の事 故 及び 有害作用	31.6
	長 岡 市	悪 性 新 生 物	(296) 160.7	脳 血 管 患 疾	(237) 128.7	心 疾 患	(165) 85	肺炎及び 気管支炎	(72) 37.1	精神病の 記載のな い老衰	(58) 29.9
平成 10	全 国	悪 性 新 生 物	226.7	心 疾 患	114.3	脳 血 管 患 疾	110	肺 炎	63.8	不 慮 の 故	31.1
	新 潟 県	悪 性 新 生 物	261.9	脳 血 管 患 疾	149.2	心 疾 患	120.3	肺 炎	65.9	不 慮 の 故	41.8
	長 岡 市	悪 性 新 生 物	(468) 241.8	脳 血 管 患 疾	(250) 129.2	心 疾 患	(175) 90.4	肺 炎	(112) 57.9	不 慮 の 故	(58) 30
平成 20	全 国	悪 性 新 生 物	272.3	心 疾 患	144.4	脳 血 管 患 疾	100.9	肺 炎	91.6	不 慮 の 故	30.3
	新 潟 県	悪 性 新 生 物	311.8	心 疾 患	163.8	脳 血 管 患 疾	148.7	肺 炎	91.6	不 慮 の 故	38.9
	長 岡 市	悪 性 新 生 物	(877) 312.8	心 疾 患	(435) 155.2	脳 血 管 患 疾	(375) 133.8	肺 炎	(244) 87.0	不 慮 の 故	(110) 39.2

(死亡率は人口 10 万対)

第6位		第7位		第8位		第9位		第10位	
死 因	死亡率	死 因	死亡率	死 因	死亡率	死 因	死亡率	死 因	死亡率
不慮の事故	(29) 19.4	新生児固有の疾患及び性質不明の未熟児	(29) 19.4	自動車事故	(18) 16.1	自殺及び自傷	(14) 9.8	全結核	(13) 9.0
老 衰	26.9	自 殺	18.0	高血圧性疾患	17.8	肝 硬 変	13.6	全 結 核	9.5
老 衰	28.7	自 殺	23.1	高血圧性疾患	19.1	糖 尿 病	8.8	胃 腸 炎	8.2
不慮の事故	(30) 17.5	高血圧性疾患	(29) 16.9	自 殺	(25) 14.6	自 動 車 故 事	(24) 14	気 管 支 腫 息 肺 気 喘	(13) 7.6
精神病の記載のない老衰	23.1	自 殺	19.4	慢性肝疾患及び肝硬変	14.3	腎炎ネフローゼ症候群及びネフローゼ	11.2	高血圧性疾患	10.6
精神病の記載のない老衰	31.2	自 殺	29.6	高血圧性疾患	14.1	循環系のその他の疾患	8.8	慢性肝疾患及び肝硬変	8
自 殺	(48) 26.1	不慮の事故及び有害作用	(43) 23.3	高血圧性疾患	(23) 12.5	糖 尿 病	(19) 10.3	循環系のその他の疾患	(18) 9.8
自 殺	25.4	老 衰	17.1	腎 不 全	13.3	肝 疾 患	12.9	糖 尿 病	10
自 殺	34.5	老 衰	23.4	腎 不 全	12.1	糖 尿 病	11	閉 塞 性 肺 疾 患	10.1
自 殺	(56) 28.9	腎 不 全	(27) 14.0	慢性閉塞性肺疾患	(19) 9.8	糖 尿 病	(18) 9.3	老 衰	(18) 9.3
老 衰	28.6	自 殺	24.0	腎 不 全	17.9	肝 疾 患	12.9	慢性閉塞性肺疾患	12.3
老 衰	37.7	自 殺	27.9	腎 不 全	18.1	慢性閉塞性肺疾患	13.7	糖 尿 病	13.7
自 殺	(88) 31.4	老 衰	(60) 21.4	腎 不 全	(41) 14.6	慢性閉塞性肺疾患	(35) 12.5	糖 尿 病	(32) 11.4

〈資料:新潟県福祉保健部 令和3年福祉保健年報〉

国・県・市の死亡原因別順位比較②

区分 年	第1位		第2位		第3位		第4位		第5位	
	死因	死亡率	死因	死亡率	死因	死亡率	死因	死亡率	死因	死亡率
28	全 国	悪新生物 298.3	心疾患 158.4	肺炎 95.4	脳血管患 疾	87.4	老衰 74.2			
	新 潟 県	悪新生物 346.5	心疾患 182.8	脳血管患 疾	126.5	老衰 116.1	肺炎 100.2			
	長 岡 市	(872) 悪新生物 319.0	(519) 心疾患 189.8	(357) 脳血管患 疾	130.6	(336) 老衰 122.9	(226) 肺炎 82.7			
29	全 国	悪新生物 299.5	心疾患 164.3	脳血管患 疾	88.2	老衰 81.3	肺炎 77.7			
	新 潟 県	悪新生物 351.0	心疾患 183.7	脳血管患 疾	128.1	老衰 125.9	肺炎 76.3			
	長 岡 市	(958) 悪新生物 352.6	(461) 心疾患 169.7	(347) 脳血管患 疾	127.7	(334) 老衰 122.9	(165) 肺炎 60.7			
30	全 国	悪新生物 300.7	心疾患 167.6	老衰 88.2	脳血管患 疾	87.1	肺炎 76.2			
	新 潟 県	悪新生物 351.5	心疾患 193.2	老衰 142.2	脳血管患 疾	131.8	肺炎 72.9			
	長 岡 市	(917) 悪新生物 340.2	(510) 心疾患 189.2	(369) 老衰 136.9	脳血管患 疾	(367) 136.2	(148) 肺炎 54.9			
元	全 国	悪新生物 304.2	心疾患 167.9	老衰 98.5	脳血管患 疾	86.1	肺炎 77.2			
	新 潟 県	悪新生物 360.7	心疾患 189.1	老衰 155.0	脳血管患 疾	130.6	肺炎 78.9			
	長 岡 市	(918) 悪新生物 343.3	(475) 心疾患 177.6	(421) 老衰 157.4	脳血管患 疾	(389) 145.5	(147) 肺炎 55.0			
2	全 国	悪新生物 306.6	心疾患 166.6	老衰 107.3	脳血管患 疾	83.5	肺炎 63.6			
	新 潟 県	悪新生物 356.0	心疾患 182.2	老衰 158.7	脳血管患 疾	124.1	肺炎 59.5			
	長 岡 市	(901) 悪新生物 340.3	(501) 心疾患 189.2	(432) 老衰 163.1	脳血管患 疾	(348) 131.4	アルツハ イマー病 50.6			

(死亡率は人口10万対)

第6位		第7位		第8位		第9位		第10位	
死 因	死亡率	死 因	死亡率	死 因	死亡率	死 因	死亡率	死 因	死亡率
不慮の故	30.6	腎不全	19.7	自殺	16.8	大動脈瘤及び解離	14.5	肝疾患	12.6
不慮の故	43.2	アルツハイマー病	25.2	自殺	21.8	血管性及び詳細不明の認知症	21.1	腎不全	21.1
不慮の故	(117) 42.8	自殺	(65) 23.8	腎不全	(54) 19.8	慢性閉塞性肺疾患	(43) 15.7	糖尿病	(33) 12.1
不慮の故	32.4	誤嚥性肺炎	28.7	腎不全	20.2	自殺	16.4	血管性及び詳細不明の認知症	15.7
不慮の故	42.3	アルツハイマー病	35.4	血管性及び詳細不明の認知症	29.3	誤嚥性肺炎	28.4	腎不全	22.5
不慮の故	(112) 41.2	自殺	(50) 18.4	糖尿病	(50) 18.4	腎不全	(46) 16.9	慢性閉塞性肺疾患	(43) 15.8
不慮の故	33.2	誤嚥性肺炎	31.0	腎不全	21.0	血管性及び詳細不明の認知症	16.5	自殺	16.1
不慮の故	44.5	アルツハイマー病	37.2	血管性及び詳細不明の認知症	31.9	誤嚥性肺炎	30.6	腎不全	22.9
不慮の故	(109) 40.4	大動脈瘤及び解離	(58) 21.5	糖尿病	(50) 18.6	腎不全	(50) 18.6	自殺	(48) 17.8
誤嚥性肺炎	32.6	不慮の故	31.7	腎不全	21.5	血管性及び詳細不明の認知症	17.3	アルツハイマー病	16.8
不慮の故	43.9	アルツハイマー病	42.6	血管性及び詳細不明の認知症	34.0	誤嚥性肺炎	32.0	腎不全	23.9
不慮の故	(110) 41.1	自殺	(54) 20.2	腎不全	(53) 19.8	大動脈瘤及び解離	(48) 18.0	糖尿病	(47) 17.6
誤嚥性肺炎	34.6	不慮の故	30.9	腎不全	21.8	アルツハイマー病	16.9	血管性及び詳細不明の認知症	16.9
アルツハイマー病	46.5	不慮の故	38.9	誤嚥性肺炎	34.6	血管性及び詳細不明の認知症	32.9	腎不全	23.7
肺炎	(95) 35.9	不慮の故	(93) 35.1	腎不全	(58) 21.9	自殺	(55) 20.8	大動脈瘤及び解離	17.4

<資料：新潟県福祉保健部 令和3年福祉保健年報>

(5) 性・年齢階級別死因（選択死因分類）

長岡市合計（令和2年）

死因	年齢階級 符号	男女別	総数	年齢階級																				
				4	9	14	19	24	29	34	39	44	49	54	59	64	69	74	79	84	89	94	99	100
結核	01	男女	3																2		1			
悪性新生物		男女	543	0	0	0	0	0	0	1	1	5	6	11	7	21	57	86	95	101	88	55	7	2
		男女	359	0	0	0	0	0	0	1	0	5	1	2	10	12	22	46	43	54	90	58	13	2
	食道	03	男女	18												1	1	5	3	2	4	2		
		男女	4																	1	2	1		
	胃	04	男女	92							3	1				4	13	13	17	23	13	2	3	
		男女	47								1					1	1	6	8	7	13	7	2	
	結腸	05	男女	68								1	1	2		2	7	9	13	15	9	9	1	
		男女	47								1		1	1		2	7	6	3	9	15	7	3	1
	直腸S状結腸 移行部及び直腸	06	男女	16							1		2			1	3	1	5	1	1	1		
		男女	19												1	1		4	4		5	3	1	
	肝及び 肝内胆管	07	男女	27										1			5	7	2	7	1	3	1	
		男女	12														2	2		1	5	4		
	胆のう及び その他の胆道	08	男女	24										1	1		2	1	2	7	5	4		1
		男女	17													2		5	2	6	2			
膵	09	男女	40											1		1	7	7	7	7	5			
	男女	51											1		1	2	5	9	7	8	10	6	1	
気管、気管 及び肺	10	男女	125									1	2	4	4	9	28	24	24	19	10			
	男女	41											1		1	1	5	9	7	9	7			
乳房	11	男女	0								1					5	3	2	2	2	4	1		
	男女	21																						
子宮	12	男女	0												2	2	4	2	1		1			
	男女	12																						
白血病	13	男女	14							1	1					1	2	4	1	2	2			
	男女	5															2	2			1	1		
前立腺	02	男女	27										1			2	5	4	3	6	5	1		
	男女	0																						
その他	02	男女	92							1		3	2	1	5	7	9	17	10	21	14	1	1	
	男女	83									3				5	6	7	4	17	22	15	4		
糖尿病	14	男女	17											1	2	1	3	3	3	3	0	1		
	男女	13															2	4	5	2				
高血圧性疾患	15	男女	19									1	1	1	1	1	1	3	1	4	3	2	1	
	男女	14																						
心疾患 (高血圧性を除く)		男女	223	0	0	0	0	0	0	2	1	1	2	5	8	13	15	23	42	56	35	18	2	
	男女	278	0	0	0	0	0	0	0	0	0	2	2	1	0	3	10	23	39	72	74	40	12	
急性心筋梗塞	17	男女	41							1	1				2	2	11	3	9	8	1	3		
	男女	47														2	2	9	13	12	7	2		
その他の 虚血性心疾患	18	男女	22										0	2			2	1	3	10	2	2		
	男女	21															1	1	3	6	9		1	
不整脈及び 伝動障害	19	男女	48									1	2	1	4	7	1	6	8	9	8		1	
	男女	52											1	2		1	4	5	8	12	11	6	2	
心不全	20	男女	83											2	2	2		8	17	23	19	10		
	男女	116												1			1	7	10	30	33	28	6	
その他	16	男女	29							1					2	1	5	5	6	5	3	1		
	男女	42										1				2	1	5	12	14	4	3	3	
脳血管疾患		男女	164	0	0	0	0	0	1	0	0	1	2	1	2	8	15	17	20	27	30	32	6	2
	男女	185	0	0	0	0	0	0	0	0	0	0	2	0	3	0	6	7	8	18	50	53	33	5
くも膜下出血	22	男女	14									1	1		1	2	1	2	6					
	男女	24											1			2	2	3	7	4	3	1		
脳内出血	23	男女	51					1			1	1		1	6	6	6	9	5	5	8	1	1	
	男女	35													2	3	3	2	5	13	5	2		
脳梗塞	24	男女	98											1	1	7	10	9	16	25	24	4	1	
	男女	125											1			1	2	3	6	32	45	30	5	
その他	21	男女	1																	1		1		
	男女	1																						
大動脈瘤 及び解離	25	男女	22											1		4		5	5	7				
	男女	24																		8	4	3		
肺炎	26	男女	56												1	2	5	9	17	17	5			
	男女	39													1		3	10	13	9	3			
慢性閉塞性肺疾患	27	男女	29													2	7	7	8	4	1			
	男女	4															1		2		1			
喘息	28	男女	1													2					1			
	男女	2																						
肝疾患	29	男女	20					1					1		4	2	3	3	5	1	1			
	男女	12											1		1		1	4	1	3	1			
腎不全	30	男女	31													3	3	4	5	7	5	3	1	
	男女	27												1		1	1	4	6	4	7		3	
老衰	31	男女	134														3	2	25	32	45	22	5	
	男女	298															1	7	11	53	104	92	30	
不慮の事故		男女	50	0	0	0	1	1	0	0	0	0	0	1	1	5	5	5	9	12	6	4	0	
	男女	43	0	0	0	0	0	0	0	0	0	1	0	1	0	0	3	4	9	6	11	7	1	
交通事故	33	男女	5				1								1	1				1				
	男女	4										1								1				
その他	32	男女	45					1								4	4	5	9	11	6	4		
	男女	39														1	1	4	9	5	11	7	1	
自殺	34	男女	40					4	3	1		1	6	6	5	3	5	1	1	1	3			
	男女	15						2		2		1	1	1	5	3	2	1	2	1	1			
その他		男女	384	1	1			1	1	1	1	5	6	12	10	23	30	56	69	72	73	21	1	
	男女	422	2	1				1	1	1	4	1	1	2	5	3	22	34	55	94	118	60	18	
計		男女	1736	1	1	0	1	6	5	3	4	9	21	27	39	56	131	171	231	307	343	276	91	13
	男女	1736	2	1	0	1	0	3	2	3	10	7	9	17	17	40	95	130	212	402	450	260	75	
総計			3472	3	2	0	2	6	8	5	7	19	28	36	56	73	171	266	361	519	745	726	351	88

※厚生労働省人口動態調査調査情報を利用して作成しています。

12-7 令和3年度長岡の親子（母子保健事業実施結果より）

1. 妊産婦・乳児の健康と生活状況

(1) 出生の状況

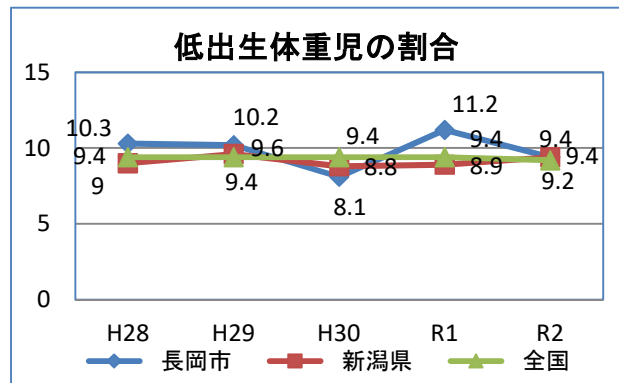
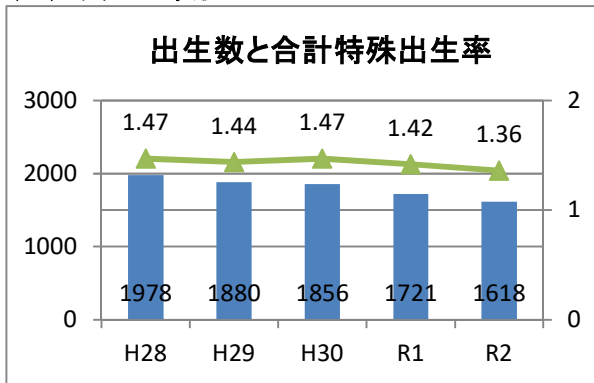

- ・出生数は前年度より減少、合計特殊出生率も減少している。
- ・低出生体重児（2,500g未満）は、全国、県と同様の割合となっている。思春期からのやせ過ぎや妊娠期の体重制限等について適切な指導が必要である。

(2) 妊娠届出の状況から

要支援理由(延)	H31	R2	R3
母の病気・障害 (精神疾患・身体的疾患・高齢妊婦等)	48件(うち精神疾患40件)	70件(うち精神疾患52件)	76件(うち精神疾患57件)
家族関係に問題 (支援者なし、虐待歴、DV等)	54件	67件	50件
妊娠届出が遅いもの	9件	12件	10件
若年妊婦	8件	9件	5件
その他 (多胎、経済的不安等)	20件	9件	8件

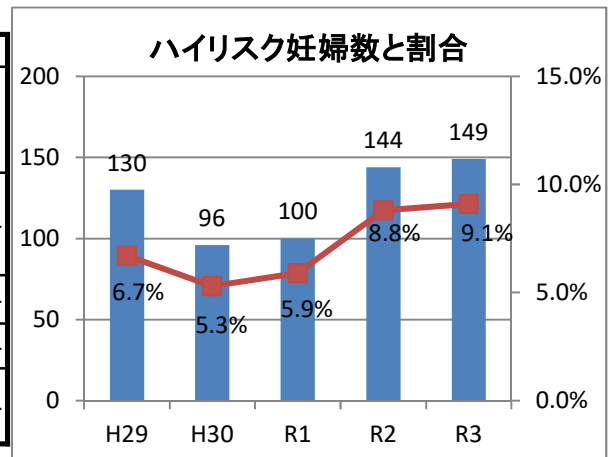

- ・妊娠届出時に保健師・助産師等が面接を実施した際や医療機関からの連絡等から妊娠・出産・子育てに関して支援が必要と判断し、支援プランを作成した者（ハイリスク妊婦）は、（実）149名であり、理由（延）は上表の通り。平成29年度よりハイリスク妊婦とする判断基準を精査し、特に産後も継続支援を要する者について支援プランを作成している。
- ・精神疾患の妊婦が増えている。家族関係に問題がある妊婦もハイリスク項目の多くを占めている。

(3) 妊婦の喫煙状況（喫煙率）

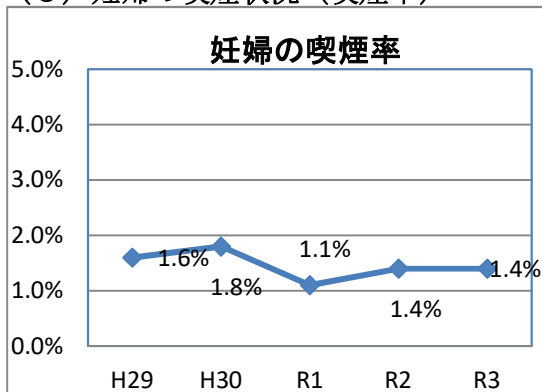

- ・妊婦の喫煙状況は全国の2.9%（H28）よりは少ない状況だが、ヘルシープラン21では妊婦の喫煙をなくすことを目標にしている。未熟児出生の予防や乳幼児突然死症候群予防についての啓発をすすめていく。

(4) 妊婦健診受診状況（有所見者の内訳）

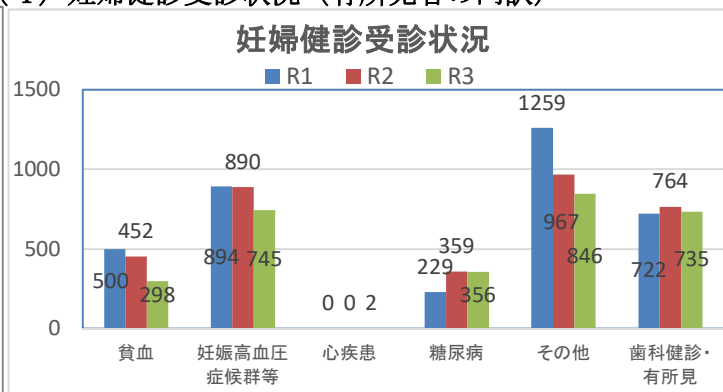

- ・妊婦健診有所見者は、糖尿病が多く、ほぼ横ばいで推移しているが、貧血や妊娠高血圧症候群等は減少している。
- ・妊婦歯科健診は受診者のうちほとんどが有所見である。家族の歯の健康管理の機会となるよう受診勧奨していく。

(5) 乳児全戸訪問事業から

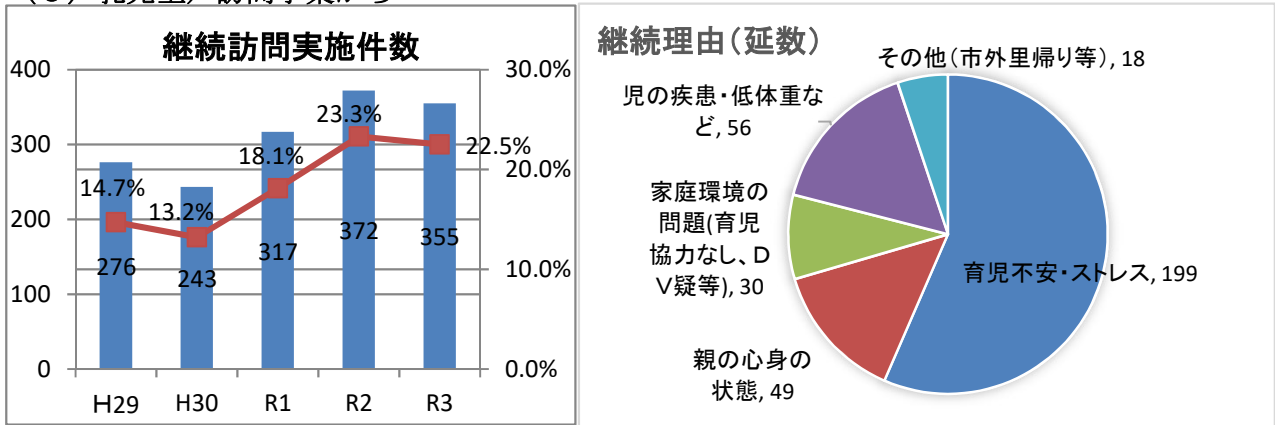

- ・乳児全戸訪問実施対象者1,602人のうち1,576人に実施（実施率98.2%）
- ・新生児訪問で不安があった場合、継続訪問またはままりラを案内し、育児不安等へ対応している。
- ・継続理由は育児不安・ストレスが最も多い。

(6) 母乳栄養の状況

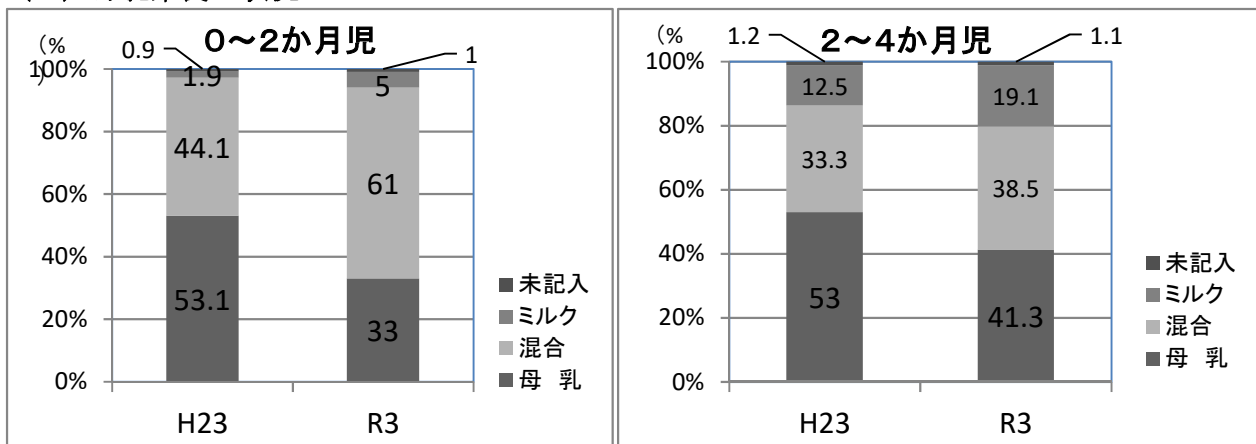

- ・10年前と比較すると母乳育児の割合は、0～2か月児、2～4か月児で減少している。

<まとめ>

妊娠期から継続した切れ目ない支援を実施していくため、特に妊娠届出時の面接から要支援者を確実に支援につなげていくことが重要である。ハイリスク妊婦のうち、疾病を抱えて精神状態が不安定となる妊産婦も多く、虐待予防の観点から継続的に支援が必要となる妊産婦が増えている。ハイリスクの要因が複数の者は全体の60%を超えており、問題が複雑になっているため、さまざまな機関と連携して支援にあたることが多い。

また乳児全戸訪問事業では継続訪問の件数、割合が増加しており、継続理由の多くは育児不安やストレス、育児協力者がいない等の家庭環境の問題となっている。少子化、核家族化により、身近な相談者がいないと感じる母が増えている。全戸訪問事業では、育児相談や子育ての駅、地域の活動等につなげ、育児不安や孤独感の軽減を図る重要な役割を担っているため、100%の実施率をめざしていく。

2. 乳幼児健診からみた子どもの様子

(1) 生活習慣

①起床時間・就寝時間

3歳児になると、1歳6か月児に比べて就寝時間が21時以降になる子が増加する。

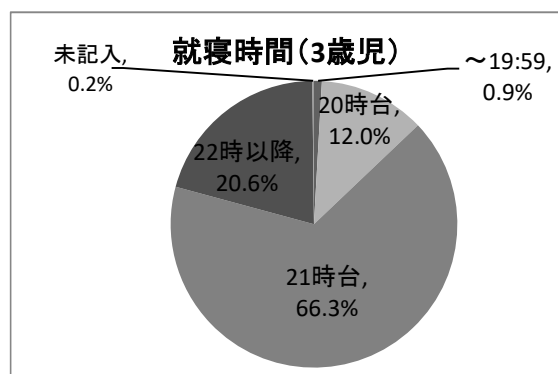
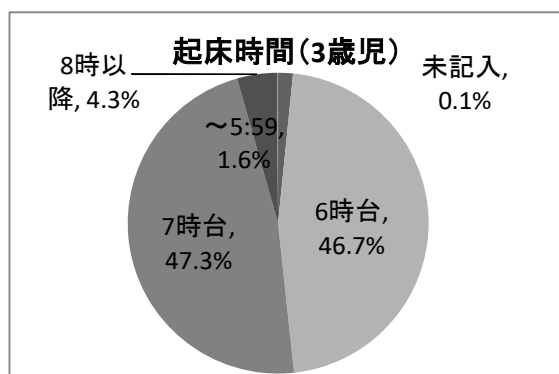
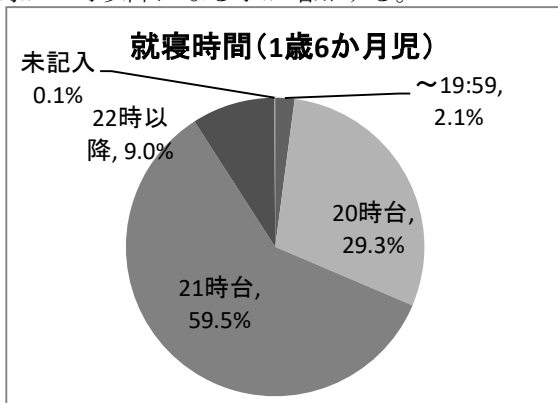
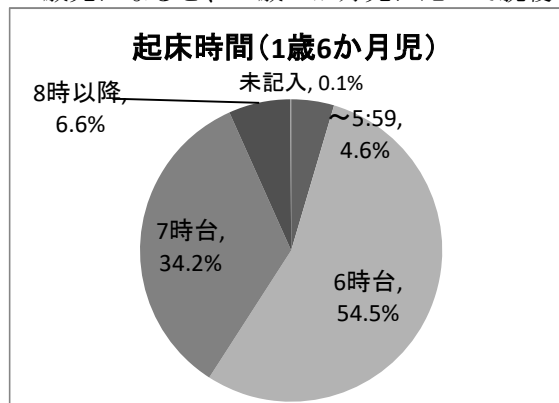

②メディアの視聴時間

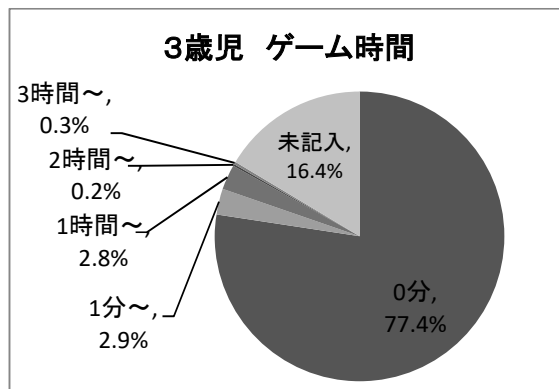
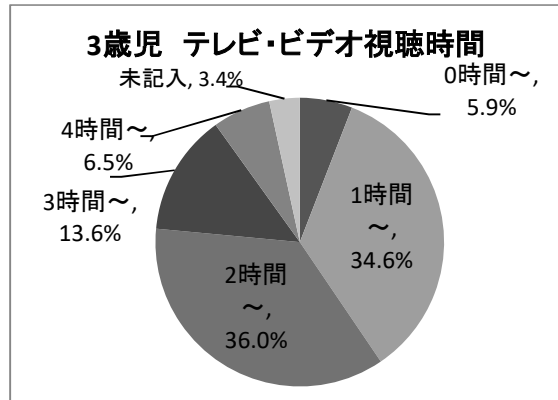
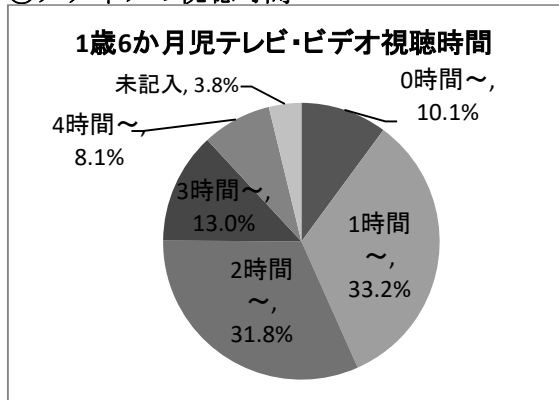

健診結果から、電子メディア接触の早期化・長期化の傾向がみられる。

社会環境の変化や親の生育環境などにより子どもとのコミュニケーションが上手にできない親が多いことや、テレビやDVD、スマートフォンを視聴しながら授乳する母親の増加、子ども向けのしつけ用のアプリの普及など様々な要因が考えられる。

乳幼児期は、自己肯定感の土台がはぐくまれ、基本的な生活習慣を身につける大切な時期であり、心身共に健やかに育つ基礎をつくる重要な時期である。今後も上手なメディアとの付き合い方、言葉を伸ばす話しかけ方をしていけるよう働きかけていくことが必要である。また、健康的な基本的な生活習慣を身につけていけるよう働きかけを継続していくことが必要である。

③食事中のテレビ

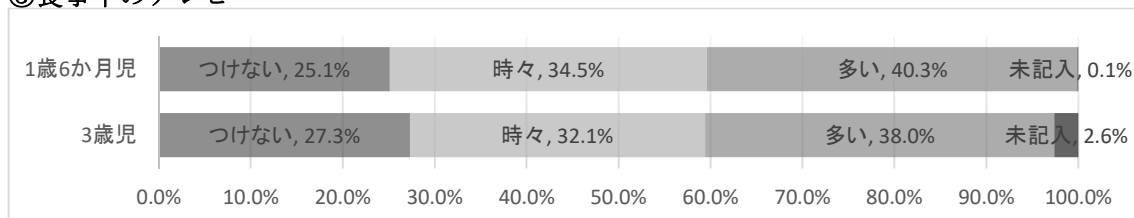

④肥満の状況

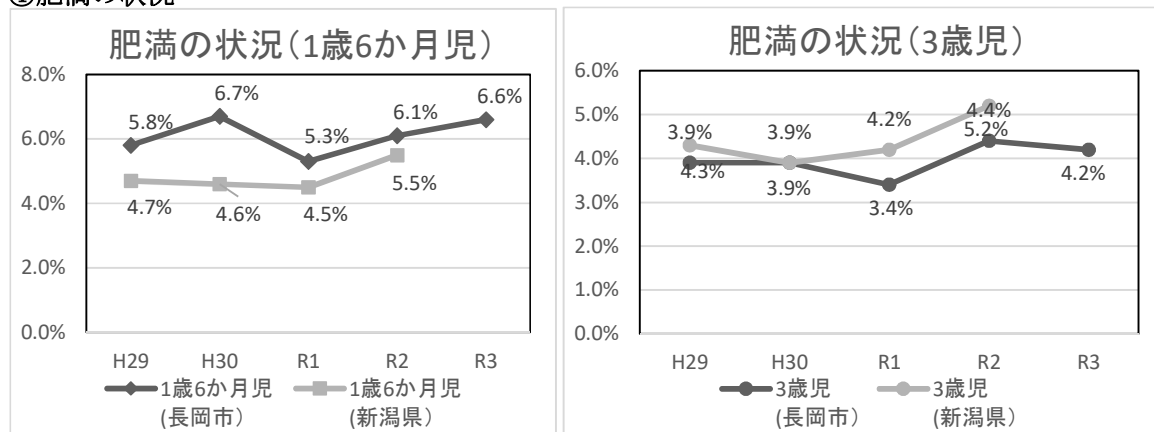

肥満の状況では、1歳6か月児は新潟県の平均値よりも高く推移している。栄養相談では、1回の食事を決めていない・おかわりが多い・よく噛まないで食べている・おやつの量を決めていないなどが多く、児の肥満の一因と考える。適切な食事量やおやつの量・回数・内容について健診等の機会に、必要な情報提供等を行い、肥満予防について伝えていく必要がある。

⑤おやつの状況

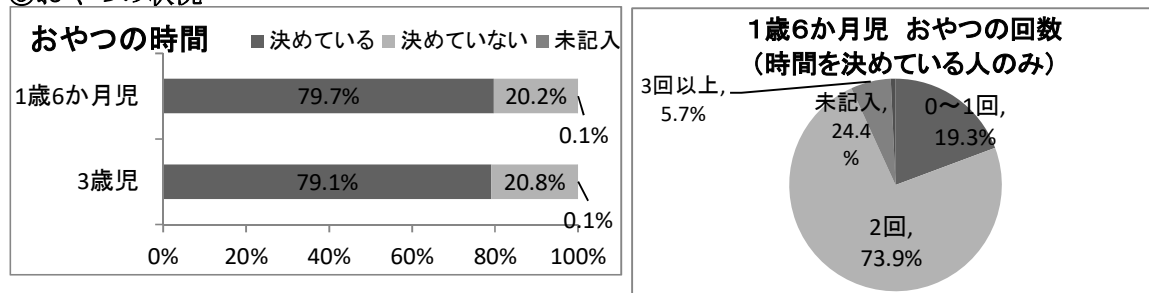

⑥むし歯の状況

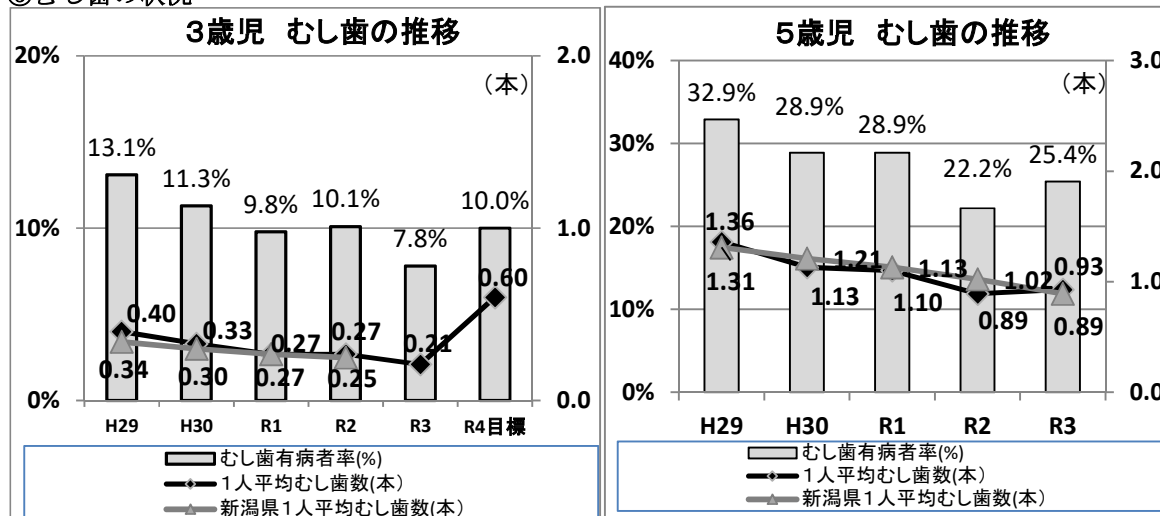

3歳児のむし歯有病者率、1人平均むし歯数はほぼ横ばいで推移しており、新潟県の平均値と並んでいる。ヘルシープラン21では、R4年までに3歳児の1人平均むし歯数を0.6本以下にすることを目標としている。

5歳児になると1人平均むし歯数は3歳児の約4倍になる。ひとりで歯磨きができるようになって、小学校低学年までは仕上げみがきをするなど親の管理が必要である。

⑦仕上げみがきの状況

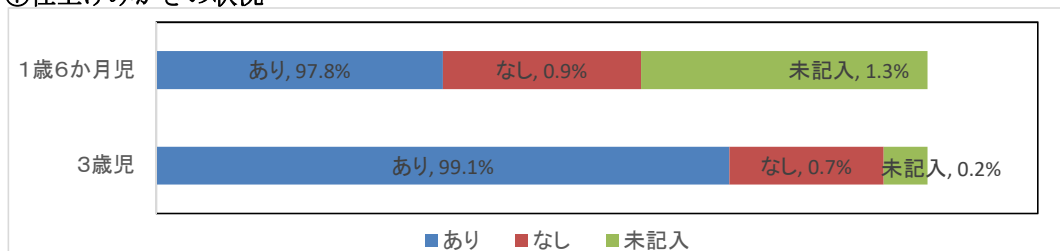

⑧フッ素塗布の状況（H17から開始）

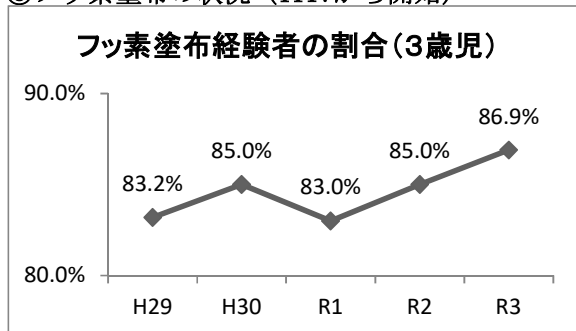

「フッ素塗布をしたことのある子どもの割合」はほぼ横ばいである。ヘルシープラン21では「むし菌を作らない」ことを目標に掲げ、むし菌予防の意識啓発として、フッ素塗布の利用を勧めている。

(2) 乳幼児健康診査結果にみる健康状態

①診察からみた健康状態

1歳6か月児健診の所見は、言葉や発達の遅れなどの「精神発達障害」、肥満などの「生活習慣上の問題」、アトピーなどの「皮膚疾患」が多い。3歳児健診の所見では、尿検査があるため「泌尿器疾患」が一番多く、次いでコミュニケーションの問題や発達の遅れなどの「精神発達障害」、「呼吸器疾患」、「皮膚疾患」の順になっている。乳児期は身体面の疾患が多いが、年齢が進むにつれて精神発達や行動面の問題が出てくるため、児の発達に合わせた保護者の支援が必要である。

②問診からみたアレルギーの状況

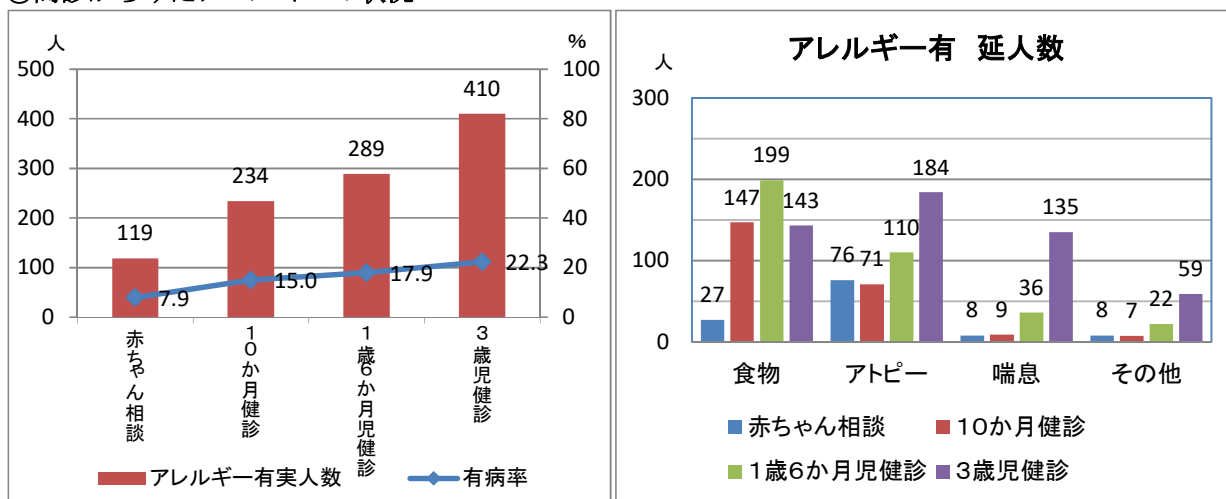

※保護者が現症ありとしたもの。医師の診断のないものも含む。

<まとめ>

乳幼児期は、基本的な生活習慣を身につける大切な時期であり、乳幼児期は親が意識をして子どもの生活習慣をつくっていく必要がある。生活習慣を整えることは、子どものこころと体の成長発達や肥満予防、むし菌予防につながっていく。今後も、早寝早起きを重点に、生活リズムを整える大切さをPRしていく。大切さが分かっているにもかかわらず、就労時間や親のライフスタイルが多様化しており、実行できていない家庭もあるため、できることから改善していけるよう、個々の家庭環境に応じた個別指導も必要である。

3. 乳幼児健診からみた養育者の状況

乳幼児健診等は異常の早期発見と共に、子育て支援についての様々な相談や情報提供を目的として実施している。

①日中の保育者

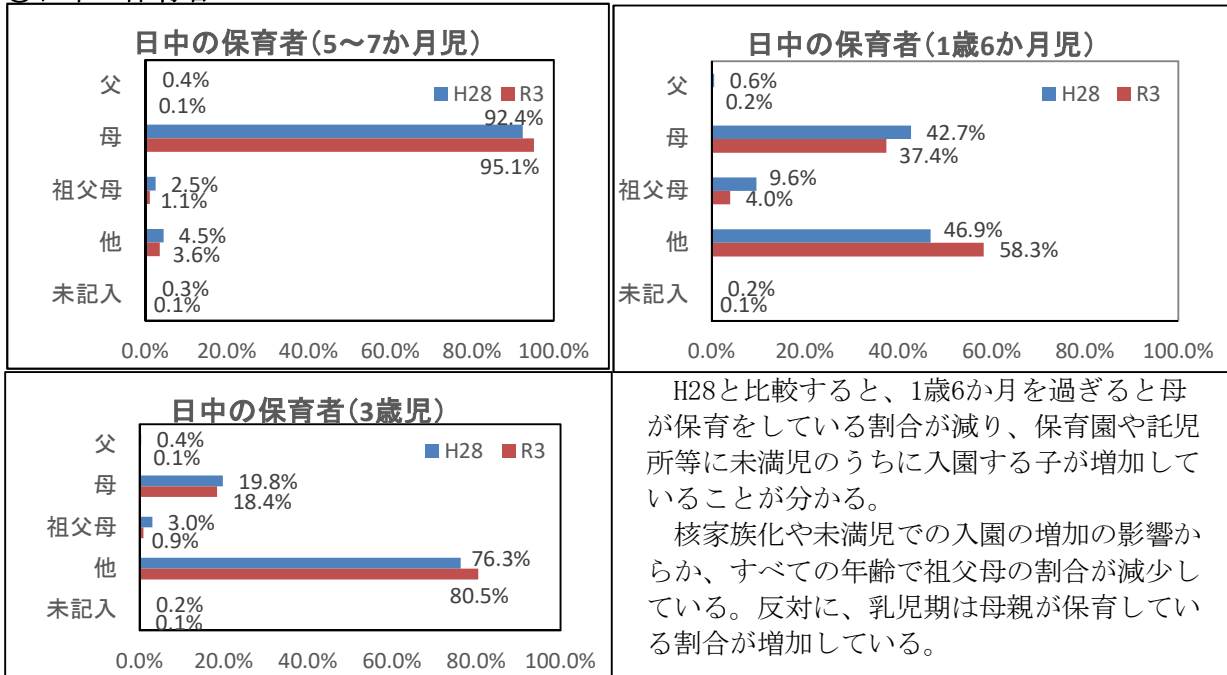

H28と比較すると、1歳6か月を過ぎると母が保育をしている割合が減り、保育園や託児所等に未満児のうちに入園する子が増加していることが分かる。

核家族化や未満児での入園の増加の影響からか、すべての年齢で祖父母の割合が減少している。反対に、乳児期は母親が保育している割合が増加している。

②子育て相談の内容

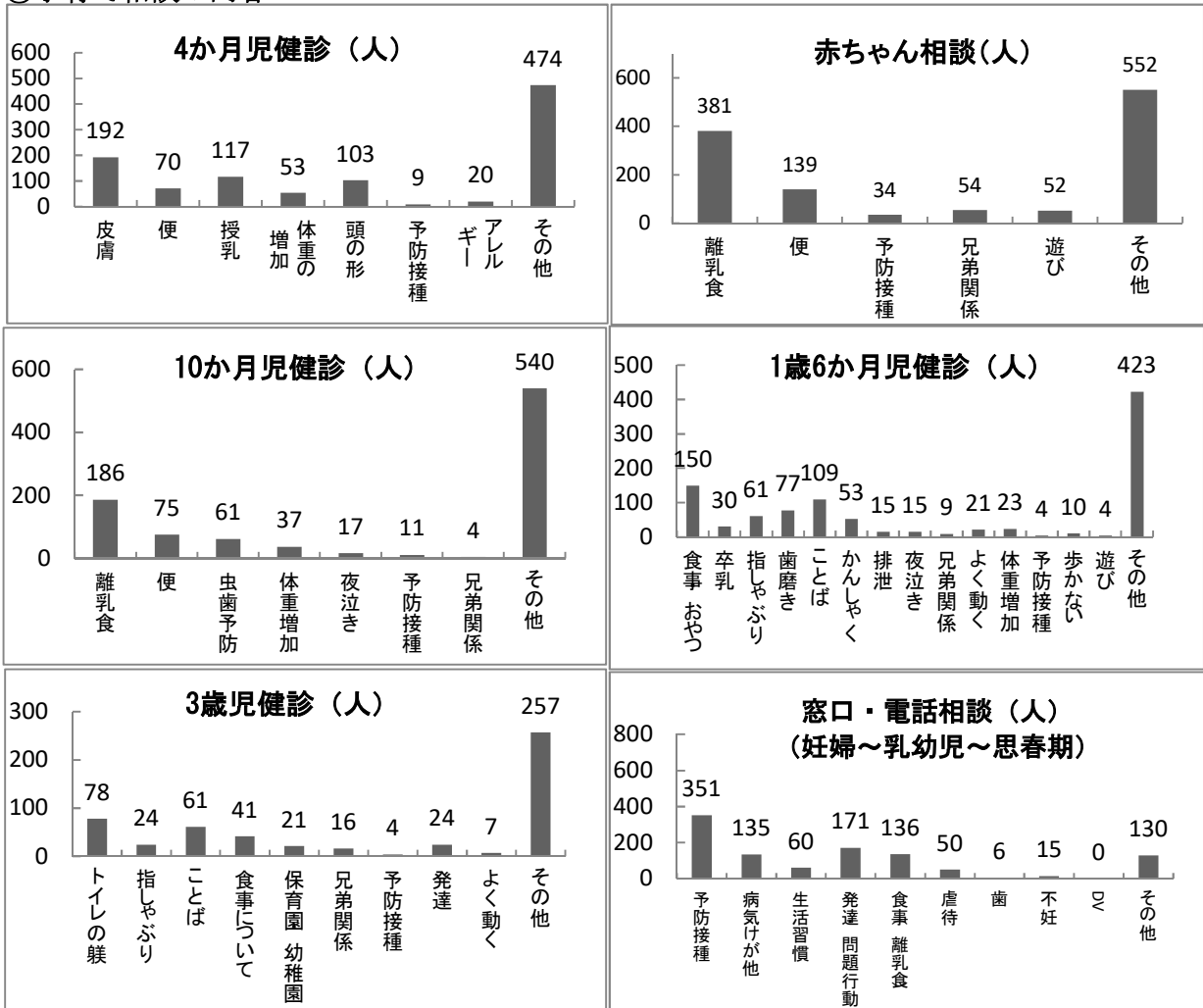

乳児期は身体についての心配事が多く、子どもの成長に沿って相談内容に変化が見られる。

1歳6か月は生活習慣に関する心配ごとが多く、3歳になるとしつけや発達に関する相談が多くなる。子どもが成長するにつれて、親の対応が難しい内容の相談が多くなり、その時々の子どもの成長や親の不安に寄り添った相談対応が必要である。

③子育てのストレス

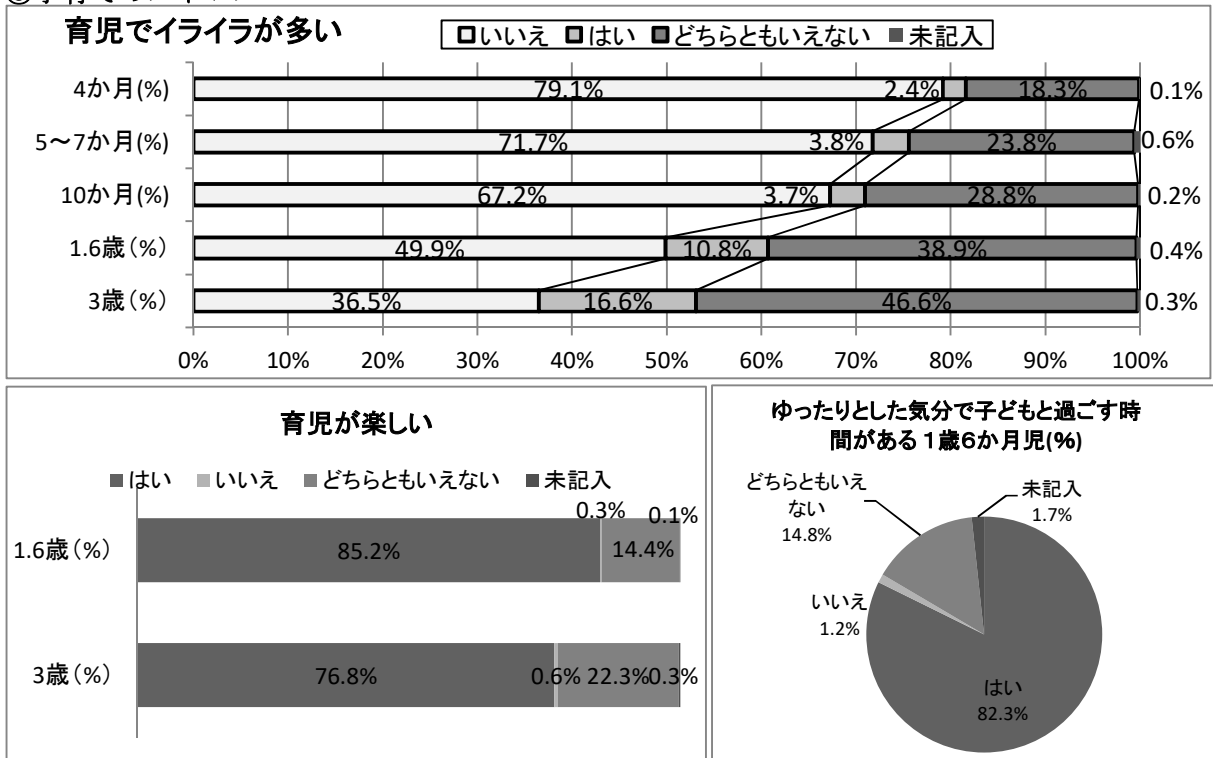

「育児が楽しいと感じない」「育児でイライラする」と答えた保育者の割合が、自我が出て自立する児の年齢とともに増加している。

④父母自身のことでの心配なこと

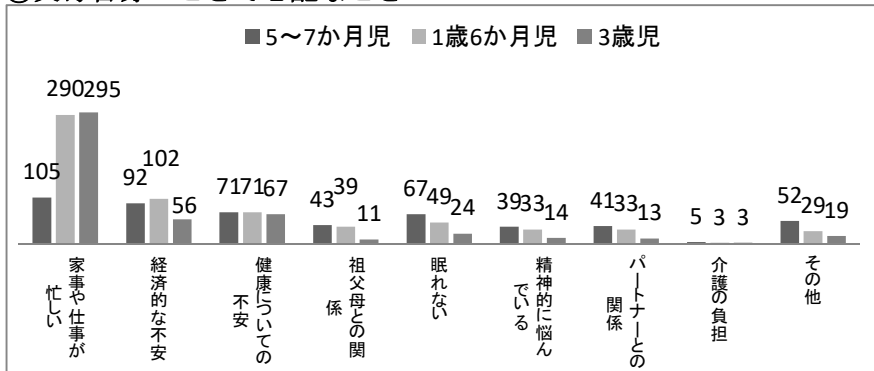

父母自身のことでの心配なことでは回答が最も多かったのは「家事や仕事が忙しい」であった。近年同様の傾向である。

「眠れない」「精神的に悩んでいる」「家族との関係」等の内容もあり、必要時専門職による心理相談等を実施している。

⑤父親の子育て

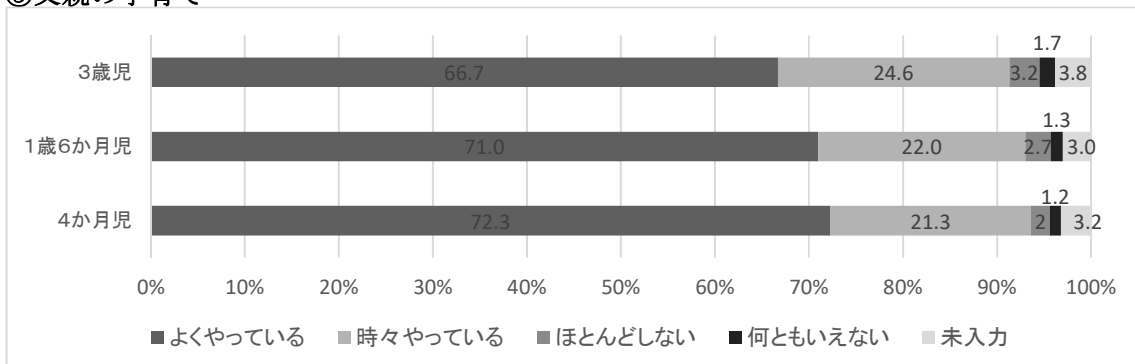

積極的に育児や家事参加をする父親が増加している。妊娠中から妊婦やパートナーと一緒に出産や育児について学ぶためパパママサークルを開催しているが、近年はパパママサークルだけでなく、母子手帳交付時や乳幼児健診でも夫婦2人で来所する姿が多く見られている。

今後も夫婦と一緒に育児ができるよう、子育ての駅や母子保健推進員の活動、ママナビ、子育て支援センターなどで、両親で参加する講座を増やし、家族ぐるみの子育てを支援していく。

4. 地区保健活動からみた親子の様子

①母子保健推進員の活動から

昭和44年の設立以来、地域の子育て応援団として、子育て中の母親支援を行ってきた。地域のコミセンを中心に、訪問活動を通して、母子が集まる場所を提供する等母親のニーズに沿った支援を行っている。26年度からは子育ての駅で「ままのまカフェ」がスタート、27年度からは各地域にも広がり、令和3年度は24か所（子育ての駅3か所、地域版20か所、双子のままのまカフェ1か所）で開催された。身近な地域での親同士の仲間づくりや地域の子育て情報を紹介し、元気に子育てできるよう支援を行っている。

②子育ての駅・親子サークル・地域子育て支援センターの活動から

・平成27年度から、全地域に子育ての駅と子育てコンシェルジュが配備され、身近な地域で、気軽に育児相談できる体制が強化された。親子サークルがない地域や子育ての駅まで遠い地域の親子は、地域の「ままのまカフェ」に参加したり、子育て支援センターを利用している。

・地域との希薄化、産後の早期復職により自主活動である子育てサークルが衰退している地域が見受けられる。住み慣れた地域での仲間づくりとして、子育てサークルに参加することは1つのツールとして必要であるが、現在育児者が自主的に継続して運営していくことが困難な地域も多いため、母子保健推進員が支援を行っているサークルも少なくない。

・地域で安心して楽しく子育てをしてもらうため、各地区ごとに、母子保健推進員や主任児童委員、コミセン、子育ての駅や子育て支援センタースタッフ、親子サークル代表が顔合わせを行い、それぞれが担える役割を話し合い、連携をしていく必要がある。

<参考>

第2次ながおかヘルシープラン21 健康目標（妊娠期～乳幼児期）

妊娠や出産への不安がない	基本的な生活習慣を身につける
子育てのストレスに対処することができる	適正体重である
家庭や地域で安心して楽しく子育てできる	むし歯にならない
受動喫煙の害を受けない	親子のスキンシップが十分ある

令和4年度
保 健 衛 生 の 概 要
令和4年10月 発行

編集発行 長岡市幸町2丁目1番1号
長岡市福祉保健部健康課