



長岡市・和島村 長岡市・寺泊町 長岡市・栃尾市 長岡市・与板町  
**合併協定調印式**

(3月18日合併協定調印式)  
 与板町と長岡市の合併に関する協議が整い、3月18日に合併協定調印式が行われました。  
 両市町では廃置分合の議会議決を経て、3月29日に県知事への合併申請を行いました。

**CONTENTS (目次)**

新年度予算・施政方針	2~4
町表彰条例表彰	5
フォトピックス	8・9
お知らせ	12・13
くらしのカレンダー	16

# 広報 よいた

2005. 4月号 No.466

● 文協美術部 ●



「ガスタンクが見える川沿い」  
 山崎仲次郎 (下丁)

● 与板町拓遊会 ●



MY HOBBY  
 採択地 徳昌寺 維馨尼の墓(上)  
 河川公園 維馨尼歌碑(下)  
 小林 繁雄  
 (堂前中島町)



採択地 群馬県新治村  
 与謝野晶子・寛夫婦の歌碑  
 倉品 龍一  
 (堂前中島町)

新刊案内

『私の仕事』

緒方 貞子 著  
 国連難民高等弁務官時代「人の生命を助ける」というのが私の基準でした。生きてさえいれば、チャンスが生まれるのです。



『山古志村ふたたび』

写真 中條 均紀  
 必ず復興します。  
 森と、畑と家さえあれば生きていける。復興応援写真集。



わが家のアイドル

よし だ ゆう き  
 吉 田 優 希くん  
 《横町》  
 父 亮 さん  
 母 礼子 さん

ハイ、ぼく、ゆうき。  
 ヨーグルトといたずらが大好きなんだ。  
 もう少して、あんよできそうだよ。  
 早く、お庭で遊びたい!



広報クイズ

さあ!あなたもチャレンジ

次の問題の答えをはがきを書いてお送りください。抽選で5名の方に図書券を差し上げます。

- 〈問題1〉 5月ごろに河川公園・幼稚園の園庭に携流するため、みなさんにもご提供を呼びかけているものは?
- 〈問題2〉 「第4回特色ある教育実践校・園」の論文審査会に与板小学校が応募し、受賞したのは〇〇賞?
- 〈問題3〉 今年7月に東京都で開催される全国こども民謡芸能大会への出場が決まったのは与板〇〇〇〇〇〇会?

応募方法: はがきに答えと住所(町内名で可)、氏名、年齢をご記入の上、次の宛先へお送りください。なお、広報へのご意見、ご要望なども書き添えていただければ幸いです。  
 応募先: 〒940-2492 (役場専用)与板町役場 総務課「広報クイズ」係  
 締め切り: 4月25日 (当日消印有効)



## 歳出

**公債費**  
町債の元利償還金、一時借入金  
利子を計上。 **31.9%減**

**衛生費**  
幼児医療費助成事業医療費、予  
防接種・結核予防費を計上。  
**11.5%減**

**消防費**  
防火水槽設置工事、泉丁防火池  
補修工事、新規に可搬ポンプ購  
入費を計上。 **20.8%減**

**農林水産業費**  
農業委員会運営経費、共同防除  
事業補助金、中山間地域等直接  
支払制度交付金、新規就農者支  
援事業補助金、産地づくり対策  
補助金、国営かんがい排水事業  
負担金、広域農道整備事業負担  
金、うまみち森林公園運営費、  
林道作業道維持管理事業補助金  
を計上。 **24.2%増**

**商工費**  
商工会事業補助金、信用保証料  
補助金、アーケード塗装修理事  
業補助金、住宅建設促進利子補  
給金、地方産業育成資金貸付金、  
与板十五夜まつり事業補助金を  
計上。 **19.9%減**

**その他**  
98,463千円 **3.35%**  
議会費 76,481千円 **7.3%減**  
議会運営に必要な経費を計上。  
労働費 11,980千円 **78.9%減**  
勤労青少年ホーム管理経費を計上。  
予備費 10,000千円  
諸支出金 2千円

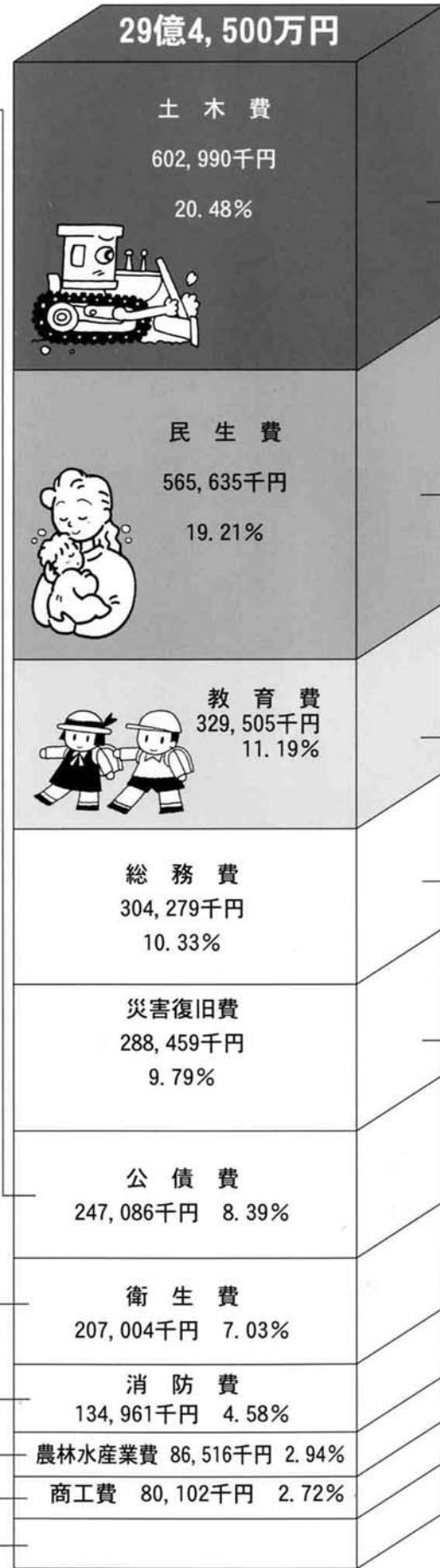

**土木費**  
公共・県単事業負担金  
道路橋梁台帳整備業務委託料、  
測量及び登記委託料、道路等  
修繕費消雪パイプ・側溝他工  
事、除排雪経費、道路改良工  
事、排水路工事、中小河川・  
排水機管理経費、下水道事業  
特別会計繰出金、町営住宅・  
県営住宅管理費、新規として  
除雪機械購入費を計上。  
**25.5%減**

**民生費**  
社会福祉協議会補助金、グリ  
ーンヒル与板増築負担金、老  
人保護措置費を始め、福祉関  
係経費などを計上。  
**2.4%減**

**教育費**  
小中学校管理経費と教育振興  
費、新規として教員住宅の外  
壁塗装工事費、プール棟改修  
費、北玄関前柵取替え工事費、  
プールサイド修繕費、公民館  
榎原分館の解体工事費、歴史  
民俗資料館改修工事費、町民  
体育館会議室ほか空調機入替  
工事費、スポーツ広場バック  
スクリーン改修工事費、検収  
室増築工事費、蒸気配管改修  
工事費、屋根塗装塗替え工事  
費、冷凍庫購入費を計上。  
**26.7%減**

**総務費**  
一般管理費、財産管理費、企  
画費、OA機器費計上。徴税  
の賦課徴収に要する経費、戸  
籍住民基本台帳事務に要する  
経費を計上。 **9.0%減**

**災害復旧費**  
農林業施設災害復旧事業補助  
金、道路橋梁災害復旧費、志  
保の里荘法面災害復旧工事費、  
楽山苑の災害復旧費を計上。

## 歳入

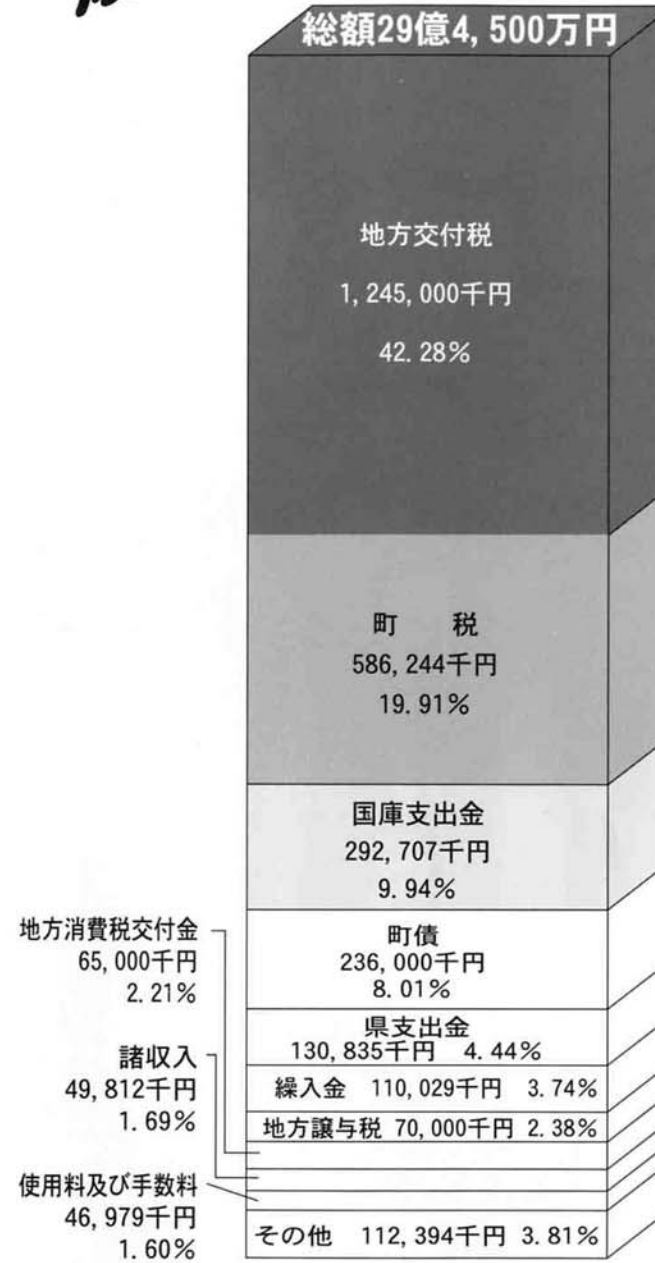

与板町総合計画に基づき、町づくりの  
基本となる平成17年度当初予算が、3月  
9日(水)から開かれた第1回町議会定例  
会で可決成立しました。  
平成17年度の一般会計予算は総額29  
億4500万円で、前年度当初に比べて  
3億1400万円の減額となっております。  
個性豊かなまちづくりのために、みな  
さんの貴重な税金が、どう生かされるの  
かをご紹介します。

**町税 5億8,624万4千円**

固定資産税	2億9,768万3千円
町民税	2億1,429万1千円
町たばこ税	3,575万0千円
都市計画税	2,444万9千円
軽自動車税	1,407万0千円
入湯税	1千円

**その他 1億1,239万4千円**

分担金及び負担金	3,669万6千円
繰越金	3,000万円
地方特例交付金	2,100万円
自動車取得税交付金	1,800万円
財産収入	274万3千円
利子割交付金	250万円
交通安全対策特別交付金	95万円
配当割交付金	50万円
株式等譲渡所得割交付金	4千円
寄付金	1千円

### 特別会計

<b>国民健康保険事業特別会計</b> 5億1139万1千円 歳入 国民健康保険税 2億969万9千円(41.01%) 国庫支出金ほか 3億169万2千円(58.99%) 歳出 保険給付費 3億5,841万1千円(70.09%) 老人保健拠出金ほか 1億5,298万円(29.91%)	<b>老人保健特別会計</b> 6億5082万円 歳入 支払基金交付金 4億5,504万7千円(69.92%) 国庫支出金ほか 1億9,577万3千円(30.08%) 歳出 医療諸費 6億4,884万7千円(99.70%) 総務費他 197万3千円(0.30%)	<b>介護保険特別会計</b> 5億3733万9千円 歳入 支払基金交付金 1億6,360万7千円(30.45%) 国庫支出金 1億3,962万9千円(25.99%) 繰入金ほか 2億3,410万3千円(43.56%) 歳出 保険給付費 5億1,127万1千円(95.15%) 総務費ほか 2,606万8千円(4.85%)	<b>下水道事業特別会計</b> 5億1684万1千円 歳入 繰入金 3億9,945万4千円(77.29%) 町債ほか 1億1,738万7千円(22.71%) 歳出 公債費 4億3,335万5千円(83.85%) 事業費ほか 8,348万6千円(16.15%)
---	--	--	---

三島郡予防接種健康被害調査事業特別会計 **20万3千円**

# 平成17年度一般会計予算 総額29億4500万円

# 平成17年度 施政方針

3月9日(水)から開催された第1回町議会定例会の初日、山崎町長が新年度の基本的政策の大綱として施政方針を述べました。当町の将来を見据え、どのように町づくりを進めていくのか、町長が掲げた4つのまちづくりの方針についてご紹介いたします。



- (1) 災害復旧事業優先
  - 防火水槽
  - 防火池補修
  - 河川の整備
- (2) 防災施設の整備
- (3) 生活関連施設の整備
- (4) 福祉、教育の充実

## 10. 23 新潟県中越大震災 見舞金の状況

昨年10月23日に発生した中越大震災以降、当町宛に下記のみなさまから多額の見舞金をいただきました。ご協力、ご心配をいただいたみなさまにお礼を申し上げます。大変ありがとうございました。

送	り	主 跡
大江茂次	東北電力株	島原市長・島原市議会議長(長崎県)
日本電気システム建設株	新潟県労働金庫長岡支店地区育成会	与板城山史跡保存会
堀切与板会他	深江町(長崎県)	本与板城山史跡保存会
株北越銀行	社東京都信用金庫協会	与板歴史愛好会
日本共産党	中日本建設コンサルタント株	新潟県町村会
株第四銀行	堀切与板会他	社新潟県法人会連合会他
富士ゼロックスシステムサービス株	株丸六	財新潟県成人病予防協会
株ホクエツ	東京新潟県人会	与板ライオンズクラブ
東京都老人総合研究所地域保険研究グループ	新潟県町村議会議長会	日本自治体労働組合総連合
井伊・松岡ゼミナール	新潟県国民健康保険団体連合会	新潟県博物館協会

## 町表彰条例表彰

### 功労表彰

片岡 秀三郎様(南新町)

保護司として30年の永きに亘り明るい社会を築くために更生保護活動を推進され地域社会における犯罪予防に尽力された功績により。



### 善行表彰

石黒 秀一様(本与板)

本町の学校教育充実のために格別のご芳志により、現金200万円を寄付されたことにより。

## 平成17年度教職員異動状況

与板小学校 転出者 11名 転入者 11名

転出者				転入者		
職名	氏名	勤続年数	転出先	職名	氏名	前任校
校長	村田陸泰	3	退職	校長	岩田忠満	県立生涯学習推進センター
教諭	荒木玲子	5	柏崎市立鯨波小学校	教諭	鈴木枝美子	新潟市立鑑郷小学校
教諭	石田綾子	3	分水町立分水北小学校	教諭	大矢孝子	小千谷市立小千谷小学校
教諭	佐々木満	3	三条市立裏館小学校	教諭	佐野嘉裕	長岡市立阪之上小学校
教諭	小森桂子	3	分水町立分水小学校	教諭	廣川紀子	柏崎市立柏崎小学校
教諭	長谷川美代子	7	長岡市立上川西小学校	教諭	本村真里	越路町立越路西小学校
教諭	堀内ゆりか	6	湯沢町立湯沢小学校	教諭	平松寛隆	県立小出養護学校
教諭	長谷川恵美	3	長岡市立中之島中央小学校	教諭	田伏葉子	三条市立裏館小学校
教諭	高橋栄介	3	糸魚川市立下早川小学校	教諭	羽賀望	新採用
講師	田淵佐登美	2	新潟市立万代長嶺小学校	指導補助員	中島啓子	H17.1月より採用
指導補助員	小林郁美	2	栃尾市立東谷小学校	指導補助員	小川真美子	新採用

与板中学校 転出者 4名 転入者 2名

転出者				転入者		
職名	氏名	勤続年数	転出先	職名	氏名	前任校
教頭	岡田聡	2	新潟市立内野中学校	教頭	田村祐一	五泉市立川東中学校
教諭	山田正明	3	県立小出養護学校 ふれあいの丘分校(十日町)	指導補助員	泉井浩一	新採用
非常勤講師	小林裕子	1	退職			
指導補助員	小川由美子	3	退職			



# 与板町住宅建設促進利子補給制度

年利2.0%

この制度は、与板町で住宅を建設及び購入される時、自己資金の不足する一定の条件を備えた方が町指定の金融機関から住宅資金を借入れる際、低利で行えるように町が利子の一部を補給するものです。

## 貸付対象者

1. 与板町に自ら居住するための住宅を建設、又は購入しようとする方
2. 前年1年間の収入金額、又は所得金額が次の額以下の方
  - 給与所得のみの方 収入金額 14,421,053円
  - その他の方 所得金額 12,000,000円
3. 住宅部分の床面積が50㎡以上の住宅を新築、又は建売住宅を購入される方
4. 貸付申込時に住宅の建設契約を締結していない方

## 貸付金額

一戸あたり10万円単位で50万円以上400万円まで  
(返済能力により限度額まで借りられない場合があります)

## 貸付条件

1. 利率及び償還期間  
利率は町が取扱金融機関に1.90%の利子補給をします。(利子補給期間15年)  
※年利2.00% 償還15年以内
2. 償還方法  
元利均等・元金均等(ボーナス併用可) 毎月償還とします。元利金の全額、繰上償還も可

## 取扱金融機関

- ・ ㈱北越銀行与板支店・㈱大光銀行与板支店・新潟大栄信用組合与板支店
  - ・ 越後さんとう農業協同組合
- ※尚、合併に伴いこの制度は平成17年12月31日までは現行どおりとなります。  
お問い合わせは・・・取扱金融機関及び役場企画課 ☎72-3100 内線222

# 与板町の 中小企業者の皆さんへ

与板町では  
下記のような事業を  
実施して  
おります!!

## ◆与板町地方産業育成資金貸付◆

与板町では中小商工業の育成・振興を図るため、資金の貸付事業をおこなっております。

### 《貸付対象者》

- ・ 与板町内に住所、若しくは事業所を有し、事業を営んでいる中小企業者です。

### 《貸付条件》

貸付限度額	資金の用途	貸付期間	貸付利率
1,000万円	運転資金	5年以内	信用保証付 年1.95%
	設備資金	7年以内	その他 年2.45%

### 《取扱金融機関》

- ・ ㈱北越銀行与板支店 ・ ㈱大光銀行与板支店 ・ 新潟大栄信用組合与板支店

### 《貸付の申請》

- ・ 取扱金融機関へ与板町地方産業育成資金借入申請書を提出して下さい。  
※尚、合併に伴いこの制度は平成17年度までは現行どおりとなります。

## ◆信用保証協会保証料補助金交付◆

経営の安定に必要な資金を信用保証協会の保証付で借入れた保証料に対し補助をし、中小企業者の経営基盤の安定と健全な発展を図っております。

### 《補助対象者》

- ・ 与板町において、1年以上継続して同一事業を営む中小企業者

### 《補助対象資金》

- ・ 与板町地方産業育成資金
- ・ 経営の安定に必要な運転資金

### 《補助期間》

- ・ 信用保証料補助の期間は、新潟県信用保証協会が保証する期間とし、最長7年です。

### 《補助率》

保証金額	保証料に対する補助率
1,000万円以下	50%
1,000万円超	30%

### 《補助金の申請》

- ・ 資金を借入れた金融機関にお尋ねください。  
※尚、合併に伴いこの制度は平成18年度までは現行どおりとなります。

## ぜひ「愛読を！」 与板町史

与板町は長い歴史の中で幾多の変遷を経ながら、文化や風土が築き上げられてきました。  
与板町史は全6巻により構成されており、先人の残した貴重な遺産や古くから伝承されてきた風習、伝統的な生産技術、歴史による時代背景の遷り変わりなどを写真や図版などによりわかりやすく、どなたでも親しみやすく読めるよう編集してあります。たくさんの方のみなさまよりご愛読いただければ幸いです。

### ● 与板町史資料編(上・下巻)

原始時代から現代にいたるまでの遺跡や歴史書物などを編集。  
頒布価格(上下セット) 10,000円

### ● 与板町史民俗・文化財編

自然と生活との係わり合いや町の生産活動、祭りや伝説、文化遺産などを編集。  
頒布価格(セット) 3,500円

### ● 与板町史通史編(上・下巻)

それぞれの時代における町の状況とその時代に生きた人々の歴史などを編集。  
頒布価格(上下セット) 5,000円

※いずれも消費税を含む価格で送料別です。ご購入申し込みは、役場総務課庶務係まで。

☎72-3100 内線212



「町立」最後の卒業（卒園）式

3月には、小中学校、保育園、幼稚園で、卒業式や卒園式が行われ、子どもたちは卒業（卒園）証書を受け取りました。子どもたちは、笑顔で見送ってくれる教職員のみなさんとの別れを惜しみながら、思いでの詰まった学び舎を後にしました。



町を守る新戦力

3月19日（土）与板町消防団第3分団1部に消防ポンプ車が配備されることによる入魂式が挙行され、山崎町長から本村消防団長への受け渡しが行われました。火災に限らず、いつ起こるかわからない災害の際にはその力を十分に発揮してもらえることを期待します。



全国大会出場！

平成17年7月25日、26日に東京都新宿区の、(財)日本青年館で開催される第7回「全国こども民謡芸能大会」に与板民謡たちばな会の子どもたちが選ばれました。演奏を予定している曲は与板おけさ、与板小唄、与板囃子の3曲です。与板の伝統的な祭囃子が東京にこだまするのを想像するだけでワクワクします。がんばってください。



与板小学校優良賞受賞

家庭や地域と連携し、創意工夫のある教育を実践している学校を顕著する第4回「特色ある教育実践校・園」の論文審査会が2月5日（土）、新潟市で開かれました。43校・園が応募した中で与板小学校は優良賞をいただきました。



提案箱

提案箱に匿名で質問がありましたので、回答させていただきます

**Q** 最近子育て支援センターの会場が横町の方に移転したようですが、今まで保育園の支援センターを使っていたのに何故不便な町はずれに移動したのでしょうか。  
 保育園に建てた子育て支援センターに町の補助金は使っていないのでしょうか。  
 町の補助金等を保育園に使っていないのなら、交流センターのような町の中でやってください。

**A** 与板保育園の乳児棟建設時には町の補助金は支出しておりません。  
 事業運営として県の補助・町の補助により事業を行っておりますが、開催場所、内容については保育園の運営方針で行っております。  
 なお、除雪については駐車できるよう対応いたします。





# 17年度 町役場組織図

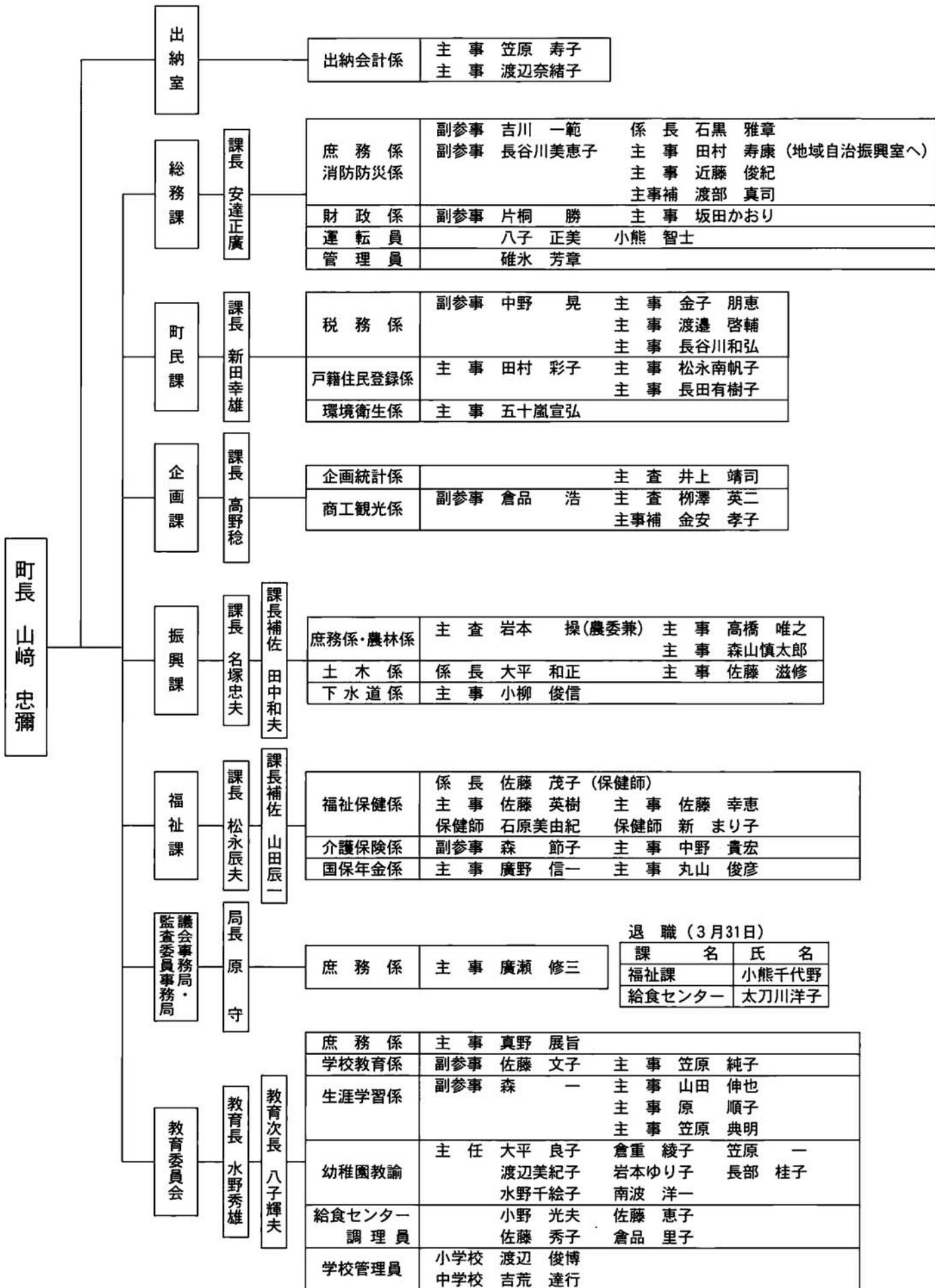

## 第1号被保険者(65歳以上の方)の4月～6月の介護保険料の算定は〇〇

4月～6月の介護保険料は、平成17年度の世帯の住民税課税状況が確定しないため、平成16年度の介護保険料を基礎として算定してあります。

平成16年度普通徴収で納入していた人

- 4～6月に暫定普通徴収します
- 7月から本算定により普通徴収します



平成16年度特別徴収で年金から天引きされていた人

- 前年度の2月の保険料を4・6・8月に特別徴収します
- 10月から本算定により特別徴収します

\*平成16年度の途中に資格を取得された方で、年金を18万円以上受給されている方は、平成17年9月まで特別徴収とならず普通徴収の方法によって納めていただく事になりますのでお願い致します。  
\*また、暫定期間中(4～6月)に65歳に到達される方は、7月より普通徴収の方法によって徴収することになります。

4月から6月の国民健康保険税の算定は

4月から6月の3ヶ月間の国民健康保険税は、昨年中の所得が確定しないため、平成16年度の年税額を基礎として算定します。  
4月から6月の間に国民健康保険に加入または離脱の手続きをされた方については、次のとおりとなります。  
4月に加入者全員が離脱  
・課税されません。  
・届出日の都合で納付をされた方については、後日還付させていただきます。  
5月以降に加入者全員が離脱  
・4月分が課税になります。税額が確定していないため6月分まで納入いただき、税額が確定する7月で精算させていただきます。  
加入者の一部が離脱  
・税額が確定する7月以降の納付分で調整させていただきます。  
新規加入  
・7月で年税額を確定して課税させていただきます。  
また平成12年4月より介護保険制度がスタートしており、40歳以上65歳未満の方の国民健康保険税に含まれる介護分は次のとおりとなります。  
4月2日から5月1日の間に65歳の誕生日を迎えられる方

・介護分は課税されませんが、税額が確定しないため6月まで納入いただき、税額が確定する7月で精算させていただきます。  
5月2日から6月1日の間に65歳の誕生日を迎えられる方  
・4月分は課税になります。  
5月以降は税額が確定しないため6月分まで納入いただき、税額が確定する7月で精算させていただきます。  
4月1日に40歳の誕生日を迎えられる方  
・3月分から課税になります。  
4月2日以降に40歳の誕生日を迎えられる方  
・7月で年税額を確定して課税させていただきます。  
\*異動手続きが遅くなりすると他の保険と重複して保険税を支払ったり、過去に遡って保険税を支払わなければならなくなったりする場合があります。異動があった場合はお早めに役場受付窓口で手続きをお願いいたします。  
国民健康保険税は世帯主課税となりますので、世帯主以外の方が加入されても納税通知書等は世帯主宛で送付されます。  
また、還付となった場合も世帯主に還付することになります。



**「ご寄付のお礼」**  
町に様々なご寄付をいただきました。大変ありがとうございました。  
ピアノ  
勤労青少年ホームのステージを利用してのイベント等で活用のため  
ピアノ 1台  
堀 良作様(横町)  
木村 康子様(長岡市)  
寄付金  
与板小・中学校の教育充実のため  
金 2,000,000円  
石黒 秀一様(本与板)  
基盤・基石・基器  
勤労青少年ホーム備品として活用のため  
基盤・基石・基器  
堀 良作様(横町)

**歯科・薬剤**  
歯科幹部候補生は専門の卒業(見込) 20歳以上30歳未満の者  
薬剤幹部候補生は20歳以上26歳未満の者(薬学修士学取得者は、28歳未満の者)  
試験日(第一次試験)  
平成17年5月21日(土)筆記試験

**自衛隊幹部候補生を募集**  
防衛庁では、一般・技術・歯科・薬剤の幹部を募集します。  
受付期間  
平成17年5月13日(金)まで  
募集人数  
●一般・技術  
陸 男子 約130名  
女子 約10名  
海 男子 約60名  
女子 約5名  
(技術) 約20名  
空 男子 約50名  
女子 約5名  
●歯科・薬剤  
陸 約10名  
海 約5名  
空 約5名  
受験資格  
●一般・技術  
20歳以上26歳未満の者(22歳未満の者は大卒(見込含む))  
大学院修士学位取得者(技術幹部候補生は、理学・工学修士学位取得者)は、28歳未満の者  
●歯科・薬剤  
歯科幹部候補生は専門の卒業(見込) 20歳以上30歳未満の者  
薬剤幹部候補生は20歳以上26歳未満の者(薬学修士学取得者は、28歳未満の者)  
試験日(第一次試験)  
平成17年5月21日(土)筆記試験

**短歌『越後長岡百景』を募集します**  
『越後長岡百景』に選ばれた場所、そこに込められた想いを詠んだ短歌を募集します。  
あなたの短歌で長岡地域の魅力を発信しませんか?百景の地を訪れ、その場所を感じたこと、共感したことを詠んで下さい。  
短歌の題材となる『越後長岡百景』は、公共機関等に置いてあるパンフレットをご覧下さい。  
締め切り  
平成17年8月31日(水)  
HP <http://www.hyakkei.com>  
お問い合わせ先  
長岡地域振興局  
担当 地域振興課  
☎3812507

# お知らせ

与板町役場  
72-3100  
FAX 72-3341  
与板町教育委員会  
72-3945  
FAX 72-3939

**不用になった鯉のぼり**  
をお譲りください

捨てるにも捨てられず、物置の奥に眠っている鯉のぼりはありませんか?そんな鯉のぼりをお譲りいただき、河川公園等に掲流したいと考えております。たくさんの鯉のぼりで町中の子どもたちの健やかな成長を願いまししょう!!  
詳しいお問い合わせ先  
旧黒川に「鯉のぼり」を泳がせたい仲間  
代表 吉川実(水道町)  
☎7213204  
又は、役場企画課

**英会話を始めませんか?**

今年も、外国人講師による英会話講座を行います。小学4年生から中学生までが対象で、4月からスタートします。少しでも興味のある方は、いつでもお気軽に申し込みのうえご参加下さい。  
日時  
毎週土曜日

小学5・6年生対象  
午前10時~11時  
小学4年生対象  
午前11時~12時  
中学生対象  
午後2時~3時

**ほたるの光を愛でましょ!**  
ほたるを守る会では、幼虫の飼育・生態調査・千体川清掃等の活動や、ほたる祭りを開催しています。自然を愛し、ほたるに興味のある方は、男女を問いませんのでお気軽にご連絡ください。  
お問い合わせ先  
会長 風間正美(柳之町)  
☎7212979  
事務局 役場振興課

**緑の募金にご協力を**

4月からの2ヶ月間、「緑の募金運動」が全国的に展開されます。  
みなさまからご寄付を戴いた募金は、緑を守り育てるために

学校庭園・公園・公共施設等の緑化、森林に関する啓蒙や調査研究に使われます。  
なお、各町内委員長様を通じて家庭募金をお願いしますのでみなさまからのご協力をよろしくお願いします。

**デイサービスセンター**  
よりお知らせ

与板町デイサービスセンターでは、平成17年4月よりサービス内容を一部変更いたします。  
●土曜、日曜、祝祭日も休まず営業いたします。  
●年末年始(12/31~1/3)はお休みします  
●昼食代金は、340円(1日380円)  
●送迎時間  
迎え センター8:25分出発  
送り センター16:00分出発  
お問い合わせ ☎7214714

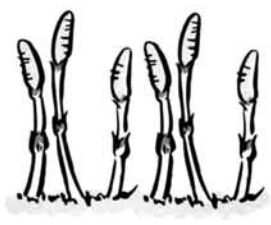

平成17年5月22日(日)筆記式操縦適正検査(飛行要員希望者のみ)  
第一次合格発表  
平成17年6月10日(金)  
詳しいことは、自衛隊柏崎募集事務所までお問い合わせください。  
お問い合わせ先  
〒94510822  
柏崎市穂波1番36号  
自衛隊柏崎事務所  
☎025712413000

**志保の里荘より**  
ホットな情報

志保の里荘では、4月から12月までの期間は夜7時まで営業いたします。団体のお客様も大歓迎です。マイクロバスでの送迎もいたしますのでどうぞご利用ください。  
☎72-4649へ

**スペースかたこん**

今回から会場が変わりふれあい交流センター(長丁)で行います。  
**“4月24日(日)開催”**  
午前10時~午後3時  
**“かたこんふれあい春まつり”**  
\*高校生によるハーモニカ演奏  
若い熱のこもった演奏を聴いて、春の歌を歌いましょう。  
\*お昼はカレーライス  
みんなで作って、いい味カレーを食べましょう。  
かたこんは“春いっぱいです”  
~みなさまのおいでをお待ちしています~  
場所 長丁「ふれあい交流センター」  
介護予防を考える会(与板町役場福祉課)

時間外診療当番病院 4月16日~5月15日

<休日の診療当番病院>

月	日	曜日	病院名
4	17	日	長岡赤十字病院
	24	日	長岡中央総合病院
	29	金	立川総合病院
5	1	日	長岡赤十字病院
	3	火	長岡中央総合病院
	4	水	立川総合病院
	5	木	長岡赤十字病院
	8	日	長岡中央総合病院
	15	日	立川総合病院

<平日の夜間救急病院>

曜日	4月~6月
月・木	中央総合
火・金	立川総合
水・土	日赤

電話番号

長岡赤十字病院	(代) 28-3600
長岡中央総合病院	(代) 35-3700
立川総合病院	(代) 33-3111

未登録の銃砲刀剣類をお持ちでないですか  
銃砲刀剣類登録審査会が次のとおり開催されます。  
会場 長岡地域振興局会議室  
長岡市四郎丸17312  
審査日程  
平成17年6月17日(金)  
10月21日(金)  
平成18年2月17日(金)  
時間 いずれも午前10時~午後2時30分  
(新潟会場もあります。日程等は、教育委員会にお問い合わせください)  
登録審査会に持参するもの  
①登録を受けようとする銃砲刀剣類  
②銃砲刀剣類発見届(所轄警察署が発行したもの)  
③審査手数料(1件につき6300円を新潟県収入証紙で納入する)  
銃砲刀剣類を発見した場合  
①最寄りの警察署に届け出て下さい。  
②登録を希望される場合は、届け出後、右の登録審査会においでください。  
③登録審査会に代理の方が来られる場合は、委任状が必要です。

**5月2日(月)です**  
(口座振替日は4月26日(火)です)  
\*納税は、便利な口座振替をお勧めします。手続きは、町内の金融機関でお願いします。

**固定資産税(第1期) 国民健康保険税・介護保険料(第1期4月分)**  
●納期限は……  
また、労働保険事務組合に事務を委託されている事業主の方は、事務組合が指定する日までに手続きを完了してください。  
お問い合わせ先  
新潟労働局労働保険徴収課  
☎025123415921  
または、  
長岡労働基準監督署  
☎3318711

労働保険の年度更新  
手続きはお早め!  
労働保険の年度更新手続きはお済みでしょうか。労働者を1人でも雇用する事業主は労働保険(労災保険・雇用保険)の加入手続きが必要です。  
申告書の提出と保険料の納付は、今年度は5月20日(金)が期限です。まだ、お済みでない方は、お早めに手続きをして下さい。

また、労働保険事務組合に事務を委託されている事業主の方は、事務組合が指定する日までに手続きを完了してください。  
お問い合わせ先  
新潟労働局労働保険徴収課  
☎025123415921  
または、  
長岡労働基準監督署  
☎3318711



川柳

お願いするツマ入リヒラ入りに人と金子  
子ハ

牡雉子が車にひかれり春の道  
暮れの鐘鳴る淡雪舞い居り  
山村

明日から君は遠くの都会にいる  
私はずっとこの町にいる  
赤野 采月

読むは易し詠むは難きこと詠み人の  
深きこころを思いつ歌集読む  
丸山 ナヨ

父親の五十回忌とつとめあげ  
喜寿の祝と迎へる夫は  
大野 乃里

短歌

弥生雪十九年ぶりの苦勞を知り  
司城

忘却のほるか匂い桜餅  
大矢 政子

春かなし母の故郷をお遠く  
日浦 美沙

春宵や若き等の歌口ずせみ  
佐藤 正一

春かなし財布に内科予約券  
三輪 伸保

故郷や母が好みし桜餅  
小林 慧鉄

春の宵一句書き添え友垣に  
藤田 万緑

指先の葉も食らいけり桜餅  
碓氷金三郎

身の程の暮らし楽しや桜餅  
松川 小波

俳句

詩

残雪よ

地温の上昇と暖雨に挟まれ  
白い天使も灰色に変化した  
人間さまを悩まし傷つけて  
浮かれたあなたももうお別れね  
少しもなごり惜しくないの  
せいせいするわ  
本日は悲しいと付記したいけど  
今年のあなたは強引だった  
ふてぶてしいのはみつももない  
その姿は人間さまにもあるわ  
だから学べる面もたくさん経験  
苦しすぎる余韻が冷め切らないと  
あなたにロマンは送れない  
衣類の重圧に逃れたい  
サンダルで歩きたい  
小さい野花がまなこで見えたなら  
たぶんあなたへのラブコールね  
当分違うチャンス無い開放感……

藤井八重子

鶏

ケージの中の鶏達に  
足や羽は無用なのだ  
餌をのみこんでは卵をうむ  
ただそれだけの機械。  
お日様やお月様を拝む事もなく  
ああ、青春の語らいもない鶏達よ  
そんな残酷な運命を  
背負っていても、恨む事も  
呪うことも知らない  
そのつぶらな瞳に、せめて  
青空だけでも見せてやりたい。  
食卓に卵を見る時  
殊勝にもそんな事を考える。  
そして薄幸な  
短い生涯に絶望する。  
人間共が代えた君達の運命に  
白白しい涙を流すことも出来ない  
……鶏たちよ……

黒川弥寿栄

新潟県中越大震災  
復興宝くじ全国発売！  
～1枚からできる応援を～

県では、新潟県中越大震災による被災者の救済及び被災地域における復興対策事業の財源にあてるため、復興宝くじを発売します。ぜひ近くの宝くじ売り場でお求めください。

発売期間 平成17年4月11日(月)～26日(火)

発売単価 1枚 200円

抽選日 平成17年4月28日(木)

抽選地 長岡市

主な賞金 1等 1億円×10本

2等 200万円×50本



問い合わせ先 新潟県総務部財政課 ☎ 025 - 280 - 5035



## 平成17年度の 町民カレンダーを販売します

情報  
クリップ

平成17年度（平成17年4月～平成18年3月）の町民  
カレンダーが「なつかしの与板」と題しまして完成いたしました。  
購入を希望される方は、役場企画課でお求めください。

○販売価格 1部 250円（税込）

※ 部数に限りがございます。

### ケーブルテレビ

『長岡地域総合行政情報』放映中！

NCTニュース NCTフラッシュ  
毎週月～金曜日 午後6時30分

## 広域圏 ガイド

☐ 会場 ☐ 連絡先



### 長岡市

#### ◆チューリップまつり

4月16日～5月8日

春を彩る17万本のチューリップ

☐ 国営越後丘陵公園

☐ 47-8001 越後公園管理センター

### 栃尾市

#### ◆栃堀巣守神社春季大祭

4月16日（土）・17日（日）

謙信公の戦勝祈願が起源と

いう灯笼押しや文化財指定の  
太々神楽等

☐ 栃堀巣守神社

☐ 52-3521 栃堀区事務所

#### ◆しだれ桜祭り

4月24日（日）

春風に揺れる樹齢100年の  
しだれ桜

☐ 栗山沢桜広場

☐ 52-2151 市商工観光課



### 人口のうごき

男 3,613人（-11人）  
女 3,831人（-4人）  
計 7,444人（-15人）  
世帯数 2,127戸（-3戸）

出生 2人 死亡 6人  
転入 40人 転出 51人

（3月31日現在）

（広報担当 近藤）

### 編集後記

私が役場に採用されてからの3年間  
にも、自分や身の回りに多くの変化が  
ありました。

家庭環境、結婚、出産、入学、卒業、  
異動、勤務内容、就職、退職等だけで  
なく、体調や心境の変化に至るまで、  
人の生活が変わる要素は数え切れない  
くらいたくさんあります。3年前と全  
く変わらない毎日を送る人の方が少な  
いかもかもしれませんが、その人の現在も、  
大きな変化の潜伏期間なのかもしれま  
せん。その変化を望むと望まざるに  
関わらず、起こると分かっている変化  
にはきちんと対応できるようにしてい  
きたいものです。

# くらしの カレンダー

あいさつする あいさつかえす  
勇気一つが町つくる  
またのあいさつ ひびくあいさつ  
みんなであいさつ 嬉しいな

日	曜	おもな行事など	日	曜	おもな行事など
4/16	土		5/1	日	
17	日		2	月	
18	月	リハビリ 寺泊町/午前9時30分～午後3時	3	火	
19	火	心配ごと相談所（駒形） 役場男子厚生室/午後1時30分～3時30分 幼稚園びよんびよんクラブ	4	水	
20	水	幼児歯科検診 対象 1歳6ヶ月児 平成15年9月～平成15年10月生 2歳児 平成15年1月～平成15年2月生 3歳児 平成14年1月～平成14年3月生 保健センター/午前9時15分～9時35分受付	5	木	児童福祉週間(11日まで)
21	木	幼稚園びよんびよんクラブ	6	金	幼稚園びよんびよんクラブ
22	金		7	土	
23	土		8	日	第18回親子サッカー大会
24	日		9	月	
25	月	リハビリ 志保の里荘/午前9時30分～午後3時	10	火	リハビリ 志保の里荘/午前9時30分～午後3時 補聴器巡回相談所（キコエ） 役場1階宿直室/午前10時30分～11時 行政相談 役場男子厚生室/午後1時30分 幼稚園びよんびよんクラブ
26	火	補聴器巡回相談所（キコエ） 役場1階宿直室/午前10時30分～11時 幼稚園びよんびよんクラブ	11	水	
27	水		12	木	
28	木	3種混合予防接種 対象 一 期初回 平成16年8月～平成16年9月生 一 期2回目 平成16年7月生 一 期3回目 平成16年5月～平成16年6月生 追 加 平成15年6月～平成15年7月生 保健センター/午後1時15分～2時受付 中学校授業参観 PTA総会	13	金	幼稚園びよんびよんクラブ
29	金		14	土	
30	土		15	日	町内対抗ディスクゴルフ大会