昭和四十二年度予算きまる

一般会計 二億三千七百万円の積極予算

——町民福祉に重点——

町民の期待を集めたことしの町の台所も、国の予算のおくれ等で財源についてキグされた点もありましたが、一応通年予算で編成、町民福祉をスローガンにキメコマかな行政の浸透を目途に積極予算で船出することになりました。

新年度予算にいったいどんな決意で盛り込まれたか、事業のあれこれについてまたどんな考え方で行政上のサービスが行われ、町民福祉の向上が計画されているか、主なものを通してお知らせいたします。

一般会計では、二億三千七百万円となり、前年当初に比べ九七%の規模で六百五十万円減になりますが、これは昨年当初において、体育館の継続費、プール建設、し尿処理場建設の負担金等の六千万円余が含まれておりましたが、ことしは平年度化した財政規模としての健全予算を立前にしております。国の予算の関係から補助事業等のため今後若干の補正も考えられますが、健全で積極的な仕事が行なわれ、明るい町づくりに前進すべく編成されました。

特別会計では、国保の七千八百八十万円、診療所の千三百七十二万四千円、水道特別会計繰出四百五十万円、総合立消防センター分担金百万円など併せて一般会計二千七十五万六千円となっております。

商工費

これからの海水浴シーズンに備え新しく季節旅館改善資金貸付の誘致制度を設けて、観光客の誘致に一役買って貰うわけです。

また、懸案の弥彦スカイライン工事がいよいよ着手されることになり、その関係予算が百五十七万円計上されております。

水族館

水族館施設の充実を計る観光の一枚看板である水族館の充実策として建物のヌリ替外魚類の捨種各様化等々魚槽の増設など施設改良を計る。

土木費

海岸線の新島崎川に本橋が架けられることになり、本年度中に新野積橋から寺泊駅の間の海岸線道路が完成間近い海岸道路

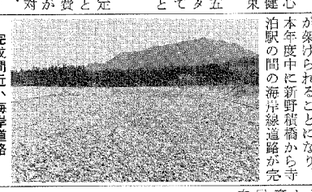

通ずる運びとなります。

公共道路事業で継続的なのは、それぞれ一応は予算に計上されましたが、国県の関連事業でありますので、今後の補正において大巾な促進が図られる予定であります。併せて県営港湾改修事業も四千三百三十万円の事業費で拡充整備され、片町から上荒町までの公有水面埋立工事も完成し、右地域内に排水溝を施すことにより、ふんどし町からの脱皮をはかることになりました。

消防費

新規事業として消防庁舎の建設費等四百一七万円を計上機関常備をお目なり一台を配置、災害発生時斗されますので気にご相談ください。彼場の相続係

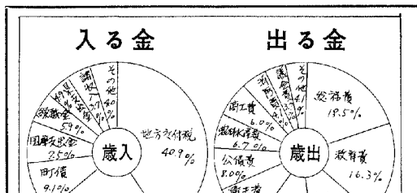

(歳入)	予算額 千円	構成比
1. 町税	5,686,500	24.0 %
2. 臨時地方特例交付金	103,000	0.9 〃
3. 地方交付税	9,686,000	40.9 〃
4. 分担金及び負担金	1,353,195	5.6 〃
5. 使用料及び手数料	1,753,195	7.5 〃
6. 国庫支出金	1,717,655	7.3 〃
7. 県支出金	1,176,500	4.9 〃
8. 財産収入	372,000	1.6 〃
9. 寄附金	87,000	0.3 〃
10. 繰越金	1,400,000	5.9 〃
11. 諸収入	872,000	3.7 〃
12. 町債	2,150,000	9.1 〃
13. 歳入合計	23,700,000	100.0 〃

(歳出)	予算額 千円	構成比
1. 議会費	87,553,000	3.7 %
2. 総務費	3,736,455,000	15.5 〃
3. 民生費	1,767,306,000	7.4 〃
4. 衛生費	1,853,600,000	7.7 〃
5. 農林水産業費	1,583,855,000	6.6 〃
6. 商工費	1,078,973,000	4.5 〃
7. 土木費	2,923,900,000	12.1 〃
8. 住宅費	2,773,000,000	11.7 〃
9. 消防費	977,300,000	4.1 〃
10. 教育費	4,249,000,000	17.9 〃
11. 災害復旧費	1,000,000	0.0 〃
12. 公債費	1,190,000,000	5.0 〃
13. 予備費	23,000,000	0.1 〃
14. 歳出合計	23,700,000,000	100.0 〃

新年度予算から みる主な建設事業

前年度は、特定行政施設 果に意を用い、その優先度としての体育館（負担金）等の建設に重点をおくほか、公共設事業費に多額な財政投資事業による道路、橋梁、港湾等の整備、農業構造改善がなされ住民福祉施設の充実の指定を受けて計画のとしても引き続き町立保育所街立、農業振興の大巾な助母子健康センター等の建成、漁業振興対策、弥彦スカイライン工事の着手等も計画されており、現下の地域住民の要望を実現させるため、財政事情等を十分検討のうえ、事業の経済効民 生 費

町立保育所の建設に二千施設を設置し、新生児が心百十二万円を投じ児童福祉身ともに健やかに生れ、施設の拡充強化と児童保育に力を注ぎ、保育所の健全運営、社会福祉対策の可能限の充実等を併せて民生費総額二十七百六十四万四千円となっております。

衛 生 費

母子健康センターの建設に六百三十六万三千円が投じられ母子福祉施設が誕生します。

母と子の健康については一応の検診指導が行なわれてきましたが、定期、分娩、育児に完全な施設で適切な指導を望まれるとき、本

●上田町の前田貞治さんが行政相談員になりました

みなさんお日頃行政に対する苦情や、ためやすいことについての相談役として、前田貞治さんが四月一日付をもって、国の行政監察局より任命されました。

地域の問題点や意見要望など方でありみなさん方よりよき相談相手となり、おめび役となって健なるべく相談にのるようにしたいとのことであります。

もタイアップして、みなさんにご協力をいたしたいとおります。

子供を水から守りましょう

毎年農繁期およびその前後に幼児が川等で尊い命を落ばれております。

その原因の大部分に、保護者の監視不充分によるものであります。幼児は危険な場所に近よらせないよう充分ご注意ください。

農林水産業費

農業構造改善事業の指定を受け、周到な準備のもとに計画を樹立するための費用として八四万五千円が計上され、また農業振興対策（水稲、基盤整備事業、タバコ、花キ、球根等）や農業の育成に大巾な助成を行い、水産振興対策として、老朽化した手曳ポンプを、一般管理費等の一、一〇万七千円、その他総務費等の五八万三千円となっております。

2. 診療所会計

総額一、三七二万四千円で昨年度と比較して一六七万五千円の増加となっております。この増加の主な内容は歯科診療入等の医業費が一四六万七千円、その他一般管理費等で二〇万八千円の増加となっております。

3. 水道会計

町内外の来客をはじめ、田植仕事の手をやすめて集った人達で広い会場もうずめられ打ちあげ花火を合図に式がはじめられました。

「一百五十万県民の先頭に立ってガンバロー」と町長の力強いあいさつに引続き知事さんは「農業の所得向上はまず米作り」にあると百万トン増産運動の先頭に立つ決意をひれきされた。

町長の先導で、県知事指導山水田くつをはき、田におりられた知事さんは、紺ガスリに赤ダスキの早乙女達にまじって手さばきも鮮かに田植えをおこなわれた。

一知事さんの田植えで米作りの意気もあがった」と集った農家の人達の表情も明るく希望に輝いていた。

ころも変えした水族館

いよいよ海のシーズンになりましたことしは町の水族館もすっかり化粧なおしをして美しくスマートに塗替えられておめみえしました。魚類も例年より変った数多くの珍らしい種類をくさん集め表日本側の魚なども入いる予定です。開館以来連日修学旅行の生徒さんで賑っております。おサルのちやこちやんやオットセイ君（二頭）があいきようをふりまいております。ぜひお出かけになってみて下さい、お待ちいたしております。

県民の先頭に立ってガンバロー

知事さんも田植え

米百万トン増産をめざして

知事さんの提唱で全県運定、スタートすることになりますが、これに先がけ、五月晴れの一四日法崎倉庫前に県知事さんをおむかえして「米百万トン増産運動」達成の祈願をこめた、内瀬内部落を実験集団として指祭が盛大に催されました。

二十六名の新議員きまる

立候補三十六名の選挙戦

特別委員会だけを継承、目下着々進められている大河津工場団地とんけんにより組むことになりました。

工場誘致特別委員会

◎宮 田 佐 一郎
○滝 浪 作 次
早 川 健 蔵
山 崎 宗七郎
本 間 文 二

議会運営をスムーズに

各種の議題や、その他、議会運営を円滑にしかも、合理的、能率的に進めるため議運委員会がまとめ役となります。

議会運営委員会

◎鈴 木 正 作
◎三 浦 佐太夫
早 川 健 蔵
藤 田 熾
桑 原 佐喜夫
山 崎 宗七郎
力 石 安 松
足 立 茂 久

清掃センター組合議員

与板・和島・出雲崎・寺泊の四ケ町村で建設した清掃センター組合議員は次の三氏がきまりました。

力石安松　柳下市二　鈴木正作

就任にあたり

議長　力石安松

わが寺泊町は、昨年より特に活潑な空気がみなぎっているように思います。解放されたような感じをうけます。こんなとき、はからずも多数の議員のご支持をいただき、議長に就任することになりました。

感激のきわみであります。

果樹、畜産等他の生産所得を増大して行こうと部門に積極的に努力して農業の実現に努力して行きたいと念願する次第であります。

農業の発展のためには、農業構造改善事業の推進が必要であるとの観点から、町の予算も同様である点をご理解いただきたいと思います。

ただ、執行の面において誤り無きを期して明るい清潔な町政を目指して進みたいと思います。

そして、今後共多くの皆さまのご意見、ご要望を聞きまして所謂民主的な町政の実現に努力して行きたいと念願する次第であります。

議長に力石氏

副議長は足立氏にきまる

五月八日初議会が召集されました。へき頭町長より一万五千町民の承認をについて当選されたお祝いと、期待、そして町政にご協力の要望等あいさつがあり、団地としてできるわけであれました。

が、ここ自動車学校は直ちに着工の見込で

その他指定農業機具工場等、かなり大きな工場の進出が予定されております。この地の利を得た事業が完成すれば、地域全体に大きな活気が出るものと期待されております。

特別委員会は

工場誘致のみ

新議会は、今までの三つの特別委員会（越佐航路、関越高速道路、工場誘致）を恒常に検討の結果、当面の重要問題である工場誘致

よる・ひる・兼行作業で

着々進む工場団地

新年号でお知らせいたしました深夜ブットーンの作業が駅から国道まで約一三〇メートルの工場団地は、四月下旬より進められております。

現地の完了は六月二十日の予定になっております。

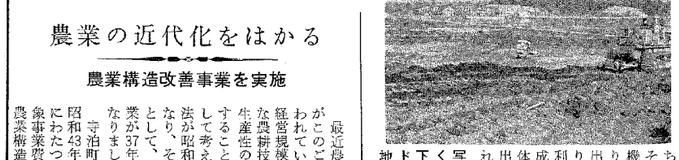

七月着工の見込み

弥彦スカイライン!!

数年来話題になっております弥彦スカイラインがいよいよ着工となります。

日下土地の所有者と、町当局で用地について話合い中ですが、なるべく早く用地調定を終って六月中には入札出来るよう地主の方々のご理解を願っております。

この事業も前にお知らせいたしましたように、県内初の大規模有料道路で、新野積橋とともに名所になるわけであります。工費も十三億六千余万円で岩室、間瀬越、多宝山、弥彦山、猿ケ鳥場、西生寺ルートと観音寺ルートになります。折角の大工事ですので早く完成して願やかなスカイラインにしたいものと大きな期待をしております。

農業の近代化をはかる

農業構造改善事業を実施

最近農業経営の近代化がこのごろやかましくいわれていますが、客観な経営規模のうえに、零細な農耕技術の農業の姿を生産性の高い農業に改善することが、国の施策として考えられて農業基本法が昭和36年度に制定となり、その具体的な方法として、農業構造改善事業が37年から事業開始となりました。

寺泊町でも最終年度の昭和43年度から3ケ年間にわたって、国庫補助対象事業費千5百万円で農業構造改善事業を実施することに決定しました。

写真＝上　進みゆく工場団地
下　偉大なるブルドーザーの力・整地作業中

◎寺泊の新名所◎ モダンな野積橋完成

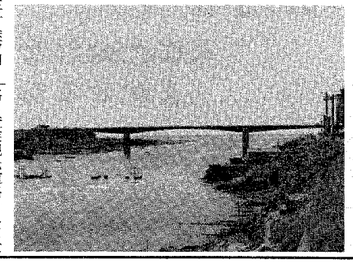

写真＝完成した野積橋

町民待望の新野積橋が完成します。

数年来完成を希っており ました野積橋がついに完成しました。

この橋は、技術、工法とも新しい方法によって建設され、日本でも珍らしい新工法で橋で工法賞

用等は次のとおりであります。

総経費　二億三千余万円
橋脚工　ケーソン式二基
鉄筋コンクリート
ラーメン式二基
上部工　PC桁デイビダーク工法
巾　員　六メートル
長　二一一メートル

なお、竣功式は、六月十三日県主催で挙式の予定であります。この橋の完成によって新潟・寺泊を結ぶ海岸線道路も産業観光道路として大きくクローズアップされます。

写真＝完成した野積橋

新潟県三島郡寺泊町
寺泊町役場発行
総務課：編集
全世帯もれなく配布

広報てらどまり
昭和42年6月15日発行　No. 39

み　日日一日梅日至
よ　記念念念
　　記記予記　の
こ　日日日日日日日　象波衛の
　　1 1 4 10 12 18 22　気電虫時入父夏
　　月月月月月月月　
　　6 6 6 6 6 6 6