広報 てらどまり

昭和36年11月20日発行 No. 21

新潟県三島郡寺泊町
寺泊町役場発行
編集：総務課広報係
全世帯配布

11月のこよみ
- ○ 公明選挙よ強調旬間（5日～19日）
- ○ 年賀ハガキ発売（15日）
- ○ 勤労感謝の日（23日）
- ○ 秋の火災予防運動（26日～12月2日）
- ○ 歳末たすけあい運動

町勢メモ

町民の生
町章
寺泊の寺を図案化し，円……平和と融和団結を象徴３本の線で翼を象り，町勢のかぎりなき発展を表現したものです。

町づくりはこうして進む

―35年の町財政白書―

健全財政を持続

寺泊町財政事情の作成および公表に関する条例第四条により、ここに公表するものであります。

昭和36年11月1日

寺泊町長 高網三作

実施された主な施策

- ・収入は順調にのびる
- ・町民税をへらす
- ・住民サービスの事務改善
- ・学校施設を増築
- ・産業の振興道路網の改良
- ・社会福祉の推進
- ・国民年金スタート

町政がうまく、運営されているかどうかは、町民のみなさんにもっとも関心の深いものです。そこで果して寺泊町の予算が町民の日常生活に深いつながりをもっており、町民のみなさんの福祉の向上という大きな目標にそって、合理的に執行されているかどうか、去る九月二十七日に町議会の承認を受けた昭和三十五年度財政事情からそのあらましをお知らせしましょう。

ものであり、町財政の正常な運営がその基となります。

町財政は、みなさんの尊い税金やその他によってまかなわれ

黒字をつづける町財政

ここ数年ふりかえって町の財政事情をながめて見ますと、昭和三十一年まで黒字であったが昭和三十二年合併で八六六万円の赤字となり、その後財政再建の赤字解消策が功をそうし、その後二年の昭和三十四年決算では六八万円の黒字を出し、以後財政事情は好転しています。

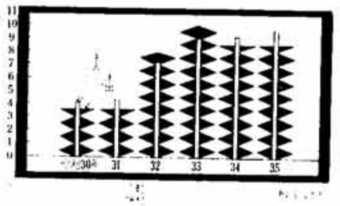

歳出の状況

役場費

保健衛生費

土木費

着々整備の道路網

社会労働施設費

教育費

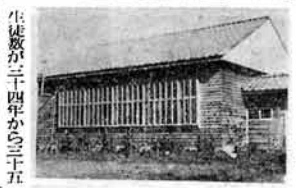

増築の大河津中学校

改良のツルガソネ道路

産業経済費

魚のアパート設置

歳入の状況

・町税一世帯当たり一万二千円

34年よりふえた地方交付金

町税

町債

失業対策事業

特別会計の決算

町の財産

町の台所はどうなっているか

歳出

（単位千円）

費目	金額
議会費	[illegible]
役場費	一八、九五八
消防費	一四、七六一
土木費	一一、九五九
教育費	二〇、三六〇
社会労働施設費	五、三三四
保健衛生費	[illegible]
産業経済費	一一、七六一
財産費	一、八八五
統計調査費	二三八
選挙費	三九九
公債費	[illegible]

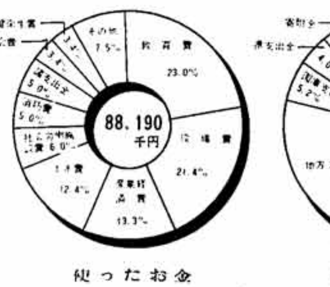

使ったお金

入ってきたお金

歳入

（単位千円）

費目	金額
町税	四六、五六九
地方交付税	三一、八[illegible]
公営企業財産収入	[illegible]
使用料及手数料	[illegible]
国庫支出金	[illegible]
県支出金	[illegible]
寄附金	[illegible]
繰越金	[illegible]
雑収入	[illegible]
新市町村建設計画繰越金	[illegible]
計	九七、三六九

三十五年度一般会計歳入歳出決算

歳入 九七、三六九、一九一円
歳出 八八、一九〇、四一〇円
繰越 九、一七八、七八一円

8.20郷本川の堤防欠壊　ここが田　濁流にほどこすすべもなく見まもる農民たち

9.16台風で磯町外山ナツさん死亡

9.16台風片町の惨状

荒れに荒れたこの町の姿も，今までは着々と復旧。町民のねばり強さを表わしています。

水害と風害をふりかえって

台風主流にまきこまれる

- ・あのときの風速は54メートル
- ・公共施設が大被害
- ・ぞくぞくと続く見舞品
- ・税金を減免軽減

八・五水害の復旧半ばのところへ、またまた第二室戸台風で再び寺泊町は大きな災害をうけてしまいました。

このなまなましい傷の爪あとをふりかえってその記録を特集しました。

風速五四米（国鉄吉田管理所発表）の台風主流の中にまきこまれたため、全壊住家七七戸（二〇％～七〇％損傷）半壊八九六戸（七〇％以上損傷）死者一名を出し、特に町の公共施設の多くが大被害を受けてしまいました。

また樹木のたおれが多く、電灯線や電話線が各所で断線、通信のマヒ状態が十日間も続き、この復旧に、秋田、福島など東北六県から二〇〇名の工夫が応援、ようやく補修するなど不安な日が続きました。

町ではこの中にあって、災害救助法により被災者には応急仮設住宅、応急修理費、厚生生業資金、住宅復興資金、日作農資金、災害資金などのあっせんをしています。

また各方面からよせられた心あたたまる見舞金、町からの見舞金をおくりました。一日も早く復旧いたさねばと思いますが被災されたみなさんも、大きな試練に打ちかって雄々しく立ちあがってくださるようお願い申します。

◎町からのお見舞

全壊、半壊の世帯に、見舞金がおくられます。

また財産が二割以上の被害を受けた人に町税が減免、または軽減されます。国民健康保険税も減免か軽減されます。国税や県税も減免されますから、くわしいことは、役場総務課へお問合せください。

◎災害救助法によるものは仮設住宅二六戸がきまりました応急修理住宅は八六戸にきまりました。

生活必需品は馬ゲツ、ナベ、寝具の外、小中学生一六七名に学用品などが県から現品で支給されます。

8・5 集中豪雨水害被害状況

死者 五名　重傷 二名　道路欠壊 …
床上浸水 八七三戸　家屋全壊 四…
九七戸　家屋半壊 八八戸　危険家屋…
壊五四戸、山崩 一、二六六ケ所　非…
田冠水九六〇町歩（土地の埋没四三…
畑被害面積二五〇町歩（流失七〇町歩…

◎災害救助法の適用を受けたもの仮住宅28戸　災害復興住宅資金38戸

9・16 第2室戸台風被害状況

死亡 一名　重傷 六名　軽傷 …
住家 全壊 七七戸（七〇％以上損…
半壊 八九六戸（二〇％以上…
小破 一、七九四戸（二〇％まで）
非住家 全壊 四五八戸　半壊 一、六八…
公共施設 全壊 本山小学校（体育館など…）大河津小学校体育館… 定時制高校… 大河津小学校教室八ケ所… 学校 渡りろう下等 …
半壊 厚生館 町営住宅 ポンプ…

◎災害救助法の適用を受けたもの仮住宅86戸　災害復興住宅資金86戸

町の災害歴史

災害は忘れた頃くる

（新用町村誌より）

愛犬はつなぎましょう

力走する駅伝競走

海底からツボがぞくぞく

たくましい復興意欲

文化祭で

新潟県警察官募集しています

受付は 三十六年十二月十九日まで

試験日 三十六年十二月二十六日

試験地 新潟、高田、長岡、両津

"ねずみ"一匹5円で買います

にせ金にご注意

12月の納税

固定資産税 3期
国民健康保険税 5期
12月25日までにお納めください

あとがき

10月22日は，このごろめずらしい好天にめぐまれて，百名の人達が参加した郷本山頂で楽しい中食…

山頂で楽しい中食