

# より豊かに より住みよい町に

一般会計 **25億8,000万円**

国保特別会計 5億2,000万円

老健特別会計 5億円

## おもなつかいみち

単位：万円未満切捨

### ■議会費 7,186万円

・議員報酬・手当等に

……5,642万円

### ●ことし町制施行30周年

#### ■総務費 3億5,974万円

・総代事務委託料に…1,089万円

・へき地赤字路線バス補助金に  
……350万円

・旧中里小、小国橋小解体に  
……741万円

・下水道事業基本設計委託に  
……100万円

・生ゴミ堆肥化施設用地測量委託に……45万円

・交通安全対策に……154万円

・財政調整基金積立金に  
……376万円

・減債基金積立金に……150万円

・町制施行記念事業に…500万円

・県知事選に……185万円

・参議選に……290万円

・過疎・豪雪対策に……326万円

#### ■民生費 2億1,006万円

・結婚祝金、仲介報償金に  
……200万円

・社協事業補助金に……300万円

・国保特別会計へ繰出  
……1,200万円

・老人クラブ補助金に…156万円

・町単老人福祉費に……84万円

・国民年金基金繰出金に  
……1,350万円

・児童広場遊具設置費に 60万円

・保育所運営に…1億0,748万円

・災害救助費に……70万円

#### ■衛生費 1億9,074万円

・日曜休日診療委託に…149万円

・小国診運営費補助に…300万円

・水道企業団負担金に  
……1,200万円

・検診等の子防費に……562万円

・診療所費に……8,435万円

・老人健康診査等に…936万円

・老人保健特別会計へ繰出  
……2,567万円

・ゴミ、し尿処理等に  
……2,026万円

・生ゴミ処理器補助に 150万円

### ●勤労者体育館建設

#### ■労働費 3,598万円

・出稼ぎ援護事業等に

# でスタート

3月定例町議会において昭和61年度町予算が決定されました。一般会計予算は25億8,000万円でスタートします。では、施政方針の中からことしの町づくりをご紹介します。

■庫補助負担率の引き下げにより地方負担が年々増加しています。当町の受ける影響額を試算すると経常経費分だけでも308万円にもなります。

■町の一般会計予算は25億8,000万円、前年比20.9%の減です。前年度を大きく下回った要因は、統合小や野球場等の大型建設事業の完了によるものです。

予算を性質別にみると、歳入における自主財源24.8%、その他財源75.2%。歳出では、投資的経費29.2%、経常的経費56.1%となっています。

■新規事業として、旧小国橋小学校の跡地に勤労者体育館を建設予定。建設費の大部分は雇用促進事業団の負担となりますが、より充実するため、町費2,370万円を充当。

……1,228万円

・水道企業団負担金に  
……1,200万円

・検診等の子防費に……562万円

・診療所費に……8,435万円

・老人健康診査等に…936万円

・老人保健特別会計へ繰出  
……2,567万円

・ゴミ、し尿処理等に  
……2,026万円

・生ゴミ処理器補助に 150万円

### ●勤労者体育館建設

#### ■労働費 3,598万円

・出稼ぎ援護事業等に

・勤労者体育館建設に  
……2,370万円

### ●新定住事業で育苗施設

### ●農環センターの空調工事

### ●航空防除を試験的に

### ●新林業事業で国産材加工施設

#### ■農林水産業費 2億8,240万円

・航空防除試験撤布補助に  
……50万円

・町土地改良区補助に 400万円

・町単土地改良事業補助に  
……700万円



# 茨小もボクラも同じ一年生

4月、茨海小学校が開校しました。この学校は中里小と小国橋小が統合し、二本柳の茨海川のほとりに建てられました。教室も廊下も運動場もピカピカ。ボクたちは、その第1回入学生。ピッカピカの一年生。39人。八石山と茨海の流れにみまもられ、ボクたちは茨小といっしょに未来に羽ばたく。

新潟県小国町 昭和61年 4/15 No.204

町の人口 3月31日現在 ( ) 前月比  
男 1,312人 (-18) 女 1,185人 (-36) 計 8,827人 (-51) 世帯数 2,218 (-9)

発行 小国町役場 [ ☎ 越後小国 (0258) 95-3111 (代) ] 編集 総務課庶務係

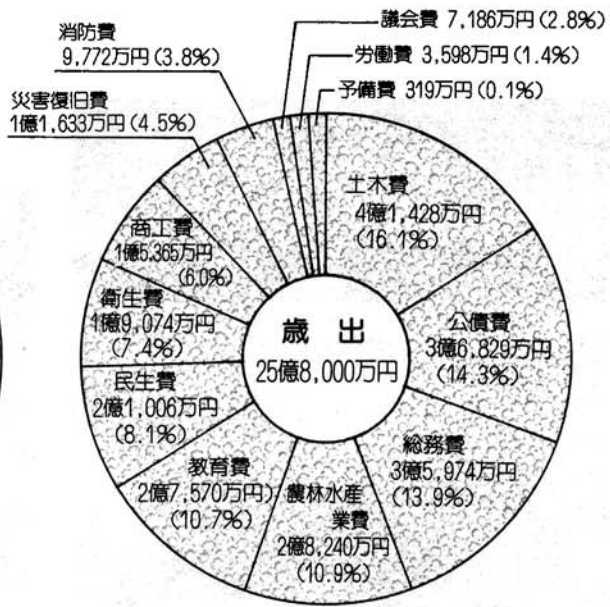
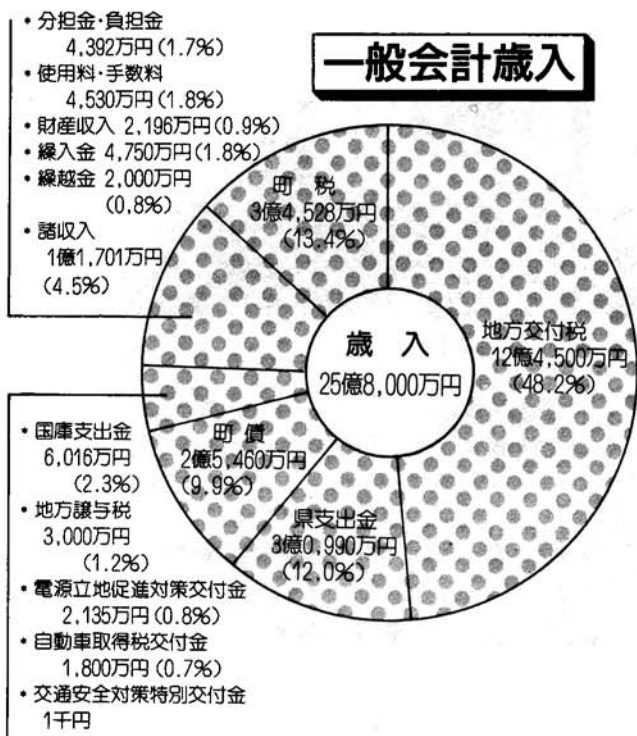

**当**町唯一の観光施設、森林公園にレジャー用遊水池を設置。これと同時に観光開発充実のため公社の設立を計画。

**町**制30周年記念事業としては、雪に強い町づくりシンポジウム開催やミュージックサイレンの設置を予定。  
 本年は、目前に迫っている、上小国小学校施設整備事業、長期計画による下水道整備、カントリーエレベーター、第2次基盤整備、

医療施設整備などをふまえ、次への飛躍のための力を蓄える年と位置づけています。

**公**共事業関係は、国の厳しい予算を反映して前年同様厳しい現状にあります。

- ・国道291号供用開始
- ・国道404号三桶地内新規調査費
- ・小千谷柿崎線橋地内新規
- ・小国沢川砂防新規
- ・八王子1-1号線防雪柵新規
- ・特改一種の継続4線

- ・舗装の継続2線
- ・交通安全施設 404号1ヵ所
- ・局改砂防 3河川
- ・急傾斜 1ヵ所
- 特に双柳橋・原小屋～鷺之島間については早着にて本年供用開始を要望。

**町**単事業としては、道路改良8路線、舗装10路線、特改消雪施設9路線などいずれも前年を大幅に上回って計画。河川関係では継続事業の上谷内地内の土沢川改修は

- ・畜産振興業務委託に…236万円
- ・農村総合整備モデル事業 ……8,928万円
- ・農環センター空調工事
- ・集落道等改良・舗装工事
- ・新農村地域定住促進対策事業 ……2,274万円
- ・水稻育苗施設
- ・野菜育苗施設
- ・国土調査事業に…1,318万円 (上岩田・小国沢地区)
- ・松くい虫等防除事業に ……591万円
- ・森林組合補助・出資に ……200万円

- ・造林事業に…466万円
- ・新林業構造改善事業に ……5,484万円
- ・湿性植物園管理植栽
- ・林道開設
- ・森林施業指標団地整備事業
- ・国産材加工施設整備事業
- ・林産集落振興対策事業に ……550万円
- ・イチョウ、コウゾ団地造成保育
- 森林公園に遊水池建設
- 公社設立へ
- 商工費 1億5,365万円

- ・町商工会補助金に…380万円
- ・地域産業開発研究事業補助金に ……50万円
- ・産育資金・商工業振興資金等の貸付金に…7,900万円
- ・公社設立準備に…40万円
- ・森林公園遊水池建設に ……3,000万円
- 土木費 4億1,428万円
- ・除雪関係費に…5,818万円
- ・公共事業負担金に…2,100万円
- ・町道改良工事8路線に ……7,970万円
- ・町道舗装工事等に…7,816万円
- ・防雪事業に…7,644万円

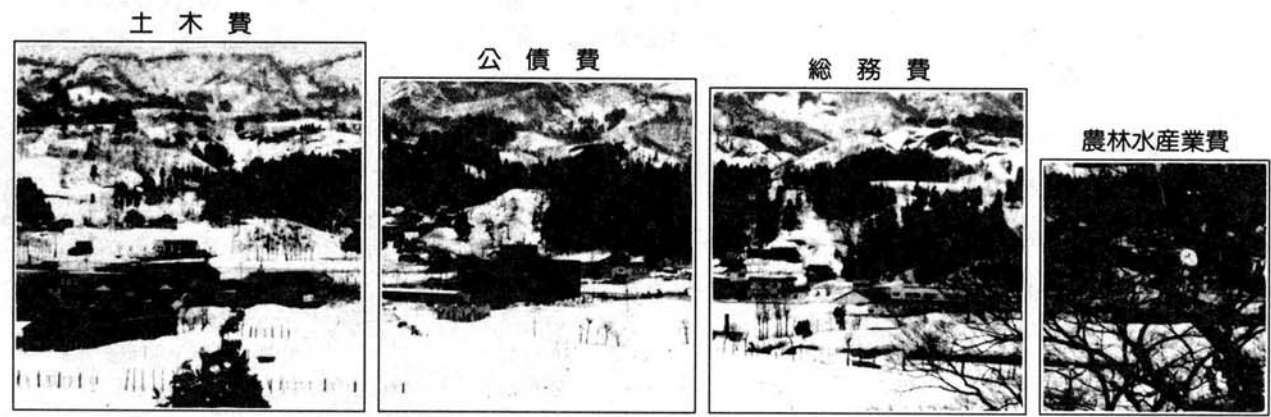

か5河川を予定しています。  
 不況対策を主体として、住宅整備を進めるため創設した持家住宅緊急対策事業利子補給は、近年の雪対策の一環として、申込時に克雪型住宅の推奨を行っていきます。

住民福祉について、小国町の高齢者指数は18.8%で県の12.7%、国の10.1%よりもはるかに高率を示しています。老後を健やかに明るくすごせるよう、町単の医療費助成等は、本年も引き続き実施します。また、寝たきりになったおとしよりなどを介護されるご家族の方へささやかではありますがお見舞の額を増額しました。

長岡小出広域圏の特別養護老人ホームには小国町も積極的に参加することにしました。社会福祉協議会をはじめ、各福祉団体と密接な連携をとり心の通いあえる地域

福祉の条件整備を進めます。  
 各種検診事業の受診率が横ばいのまま推移しているため、検診の方法を再検討し、一人でも多くの方が受診できるようにし、医療についても早急に整備検討を進めます。

生活環境について、生ゴミの堆肥化処理を前年度計画しましたが十分な計画とするため本年度もう一度検討を進めます。

生ゴミ処理器設置の補助は本年も継続して予算計上しました。

下水道事業対策は、農業集落排水事業としての採択を図り本年度は基本設計を行い、63年度事業着工を予定。

地域産業の振興対策について、農業を基本とした町づくりを推進するため、基盤整備をはじめとした諸施策は前年同様継続します。

水田利用再編対策は従来どおり、自主調整で対応し、他用途米は導入しない方針です。

畜産センターは廃止し、関連業務は共済組合に委託しました。

農村総合整備モデル事業では、昭和58年に着手した農環センターが4年目のことし、ようやく完了の予定。他に集落道4路線、舗装1路線、集落排水2線を計画。

新農村地域定住促進対策事業では、上地区水稻育苗施設の継続と新たに野菜育苗施設を計画。

新林業構造改善事業では、森林施業指標団地整備事業と国産材加工施設整備事業を実施、林道開設1路線を予定。

林産集落振興対策事業では、林産物収入の確保のためイチョウ、コウゾ両団地造成保育に努めます。商業振興の方策は、厳しい現状

- ・持家住宅建設資金利子補給に ……566万円
- 消防費 9,772万円
- ・広域消防の負担金…7,400万円
- ・町消防団運営に…1,773万円
- ・消火栓等の施設に…598万円
- 野球場オープン
- 教員住宅で克雪住宅の実験
- 上小国小整備基金設立
- 教育費 2億7,570万円
- ・上小国小学校施設整備基金利子積立に…250万円
- ・山口基金利子積立に…684万円

- ・教員住宅を克雪住宅に改造工事費…450万円
- ・統合小建設事業に 6,000万円
- ・スクールバス更新1台
- ・寄宿舎修繕に…120万円
- ・野球場門柱設置に…60万円
- ・移動公民館車更新1台 ……140万円
- ・文化財保護費に…140万円
- 災害復旧費 1億1,633万円
- 公債費 3億6,829万円
- 町の借金(町債)の償還・利子支払に要する経費
- 予備費 319万円

- 助産費15万円に
- 国保特別会計
- 昭和61年度国民健康保険特別会計の予算の総額は5億2,000万円。前年比4%の増。保険税は対前年比15%の伸びです。
- 町単事業として定着をみた人間ドック助成をこしも実施します。助産費給付を15万円、葬祭費給付は4万円にそれぞれアップします。
- 老人保健特別会計
- 老人保健特別会計は総額5億円。前年比3.85%の減です。





にあります。その体質改善のため金融面で前年同様の措置をしました。

教育関係では、連日のようにマスコミは、青少年の「いじめ」関係のニュースを伝えており、大きな社会問題となっています。町では教育委員会の主管で家庭、学校PTAなどと連絡を密にし青少年の健全育成に努めているところで

学校施設では、新設浜海小学校が開校。下小国小、小国中もそれぞれ応急工事をもって校舎の維持に努めます。

おぐに運動公園の主役ともいべき野球場がオープンします。これを機に大学野球部を誘致することにしました。

生涯教育のために各年代層や同じ趣味を持つグループの活動を促

進し、集落単位の公民館活動の充実、発展も促進してゆきたいとともに、民具等も整備します。現代の子供達にとっては初めて見る物も多く、遠い昔の小国の生活を知る学習の場にもなるものと思われ

国の財政はもとより地方財政は極めて厳しい現状にあります。財政の大部分を国県に依存している当町は、その受ける影響は大きなものがあります。厳しい社会変容が進むなかで、行政需用はますます複雑多様を呈し、住民ニーズも細分化してきました。現況の実態を的確に把握するとともに果すべき役割を十分認識し行政の執行に努めなければならないと考えます。財政の運営にあたっては、後年次の負担増となる地方債の発行には

その選択に誤りのないよう配慮し、長期構想をふまえた新しい町づくりをめざしています。



### 国保特別会計

【歳入】 【歳出】 単位：千円

款	本年度予算額	款	本年度予算額
国民健康保険税	206,439	総務費	16,257
使用料及び手数料	2	保険給付費	354,682
国庫支出金	242,932	老人保健拠出金	134,240
療養給付費交付金	21,418	共同事業拠出金	3,781
県支出金	138	保健施設費	2,156
共同事業交付金	3,775	基金積立金	1,001
財産収入	1,088	公債費	500
繰入金	42,000	諸支出金	353
繰越金	1,001	予備費	7,030
諸収入	1,207		
歳入合計	520,000	歳出合計	520,000

### 老人保健特別会計

【歳入】 【歳出】 単位：千円

款	本年度予算額	款	本年度予算額
支払基金交付金	349,790	総務費	780
国庫支出金	99,580	医療諸費	499,160
県支出金	24,895	諸支出金	3
繰入金	25,675	予備費	57
繰越金	1		
諸収入	59		
歳入合計	500,000	歳出合計	500,000

## 小国町行政改革大綱

「行革」……国の行政改革が叫ばれて久しくなります。国に行政改革があるように、地方行政、小国町も行政改革のための基本的な考え方をこのほど「行政改革大綱」としてまとめました。

太りすぎは健康の敵。ぜい肉をおとし、健康な足腰をつくる、いわば「健康な行政づくり」が行政改革だと考えてみてください。

では、なぜいま小国町に行革が必要なのでしょう。

これまで、効率的な行政運営にいろいろ努めてきました。しかし、行政制度は一度つくられると簡単に廃止できず、継続→拡張→肥大という宿命にあり、しだいに町の行財政も大きくなってきました。

そこで、これまでの経過、現況をふまえながら、行財政全般にわたり一斉にみなおしを行い、不合理を是正し、伸ばすべきものは伸ばそうというものです。

この行革を進めるにあたり、「行革推進懇談会」の意見を尊重し、議会と連携しつつとりにくんでいきます。

ご理解、ご協力をお願いいたします。それでは、当面実施する内容を紹介します。

- ①事務事業の見直し
  - 指定金融機関を設置する。
  - 公共施設の維持管理費縮小に努める。
  - 負担金、補助金の見直しを行う。
  - 使用料、手数料の見直しを行う。
  - 歳計現金等の運用効率化に努める。
  - 徴税の口座振替制度の普及に努める。
- ②組織機構の簡素合理化
  - 上小国小学校と法末小学校の統合を行う。
  - 庁内の共通の事務・事業の集中化を行う。
- ③定員管理の適正化
  - 組織機構の合理化等により適正な職員配置を行い、定員の適正管理に努める。
- ④民間委託・OA化等事務改革の推進
  - 畜産センター業務の委託を行う。
  - 公の施設の管理委託を推進する。
  - 事務の効率化を図るため、OA化を推進する。

太りすぎ……困ります

行政の減量作戦

### 3月議会から

3月定例町議会は3月6日招集され19日までの会期14日間で開かれました。本定例会には昭和61年度小国町一般会計予算他28件が提案され審議可決されました。

- \* 昭和60年度一般会計補正(第4号)
- \* " 老人保健特別会計 (第3号)
- 昭和61年度一般会計予算
- " 国保特別会計予算
- " 老人保健特別会計予算
- 改正された条例
  - 町議会議員の報酬及び費用弁償等に関する条例 議長月額152,000円→166,000円に

- 副議長 120,000円→131,000円に
- 議員 108,000円→118,000円に
- 他
- 町特別職の職員の給与に関する条例
  - 町長月額488,000円→532,000円に
  - 助役 391,000円→422,000円に
  - 収入役 365,000円→394,000円に
- 町教育委員会教育長の給与及び勤務時間に関する条例
  - 教育長月額347,000円→375,000円に
- 町特別職の職員で非常勤のもの報酬及び費用弁償に関する条例
- 町消防団員の定員、任免、給与・服務に関する条例
  - 年報酬の引き上げ
- 証人等の実費弁償に関する条例
- 町職員定数条例
- 町職員の休日、休暇に関する条例
- 町税条例

- 町社会体育施設設置条例
- 町国民健康保険条例
  - 助産費 150,000円に、葬祭費 40,000円に引き上げ
- 町行政財産使用料条例
- 町立老人憩の家設置条例
- 高齢者コミュニティセンター条例
- 就業改善センター設置条例
- 農村環境改善センター条例
- 制定された条例
  - 町立上小国小学校施設整備基金条例
    - 上小国小整備のための基金を設置
- 廃止された条例
  - 町畜産センター設置条例
  - 町畜産センター使用料及び手数料条例
    - 他に過疎計画の変更、辺地計画の議定、請負契約の承認等が行われました。

# 正しい手続きで自分の“年金”を守りましょう!



## 加入者の種別は三種類

国民年金に必ず加入する人の種別は三つに分かれ、それぞれ保険料の納め方などが違います。

### 第1号被保険者



国民年金の保険料は今年の4月から7,100円になります。

### 第2号被保険者



国民年金の保険料は厚生年金などの保険料に含まれます。

### 第3号被保険者



国民年金の保険料は納める必要はありません。

## 国民年金の加入対象者の範囲が拡大されました

61年4月からスタートの新年金制度では、国民年金の適用範囲が拡大され、従来は任意加入の対象となっていた次のような方も必ず加入することになりました。

- ① 国会議員、地方議会議員及びその配偶者
  - ② 厚生年金保険などの障害年金の受給権者及びその配偶者
  - ③ 厚生年金保険などの遺族年金の受給権者
  - ④ 厚生年金保険などの老齢年金等の受給資格期間満了者
- これらの方で、厚生年金保険や共済組合に加入していない方は、必ず国民年金の加入手続きをとりましょう。

## 64歳までの方は国民年金に加入できます

61年4月からは、60歳以上65歳未満の人も国民年金に任意加入ができるようになります。

60歳になっても、老齢基礎年金の受給資格期間を満たしていない方で、あとわずかの加入期間があればこれを満たすことができる方については、老齢基礎年金の受給に結びつけることができます。

また、20歳から60歳までの間に保険料の未納期間がある方は、老齢基礎年金が減額されることとなりますが、このような方も任意加入をすれば、満額(月額5万円…昭和59年度価格)の老齢基礎年金に近づけることができます。

## サラリーマンの奥さん 国民年金の手続きをお早目に

本年4月からスタートの新年金制度では、厚生年金または共済年金に加入しているサラリーマンに扶養されている奥さんは、第3号被保険者として国民年金に加入することになりました。

この第3号被保険者は自分で保険料を納めなくても年金を受けることができますが、そのためには役場の窓口へ届け出て、第3号被保険者であることの確認を受けなければなりません。

この届出を忘れずと、将来年金を受けられなくなるおそれがありますから、必ず漏れなく届け出るようにして下さい。なお、詳しいことは役場の国民年金担当窓口におたずねください。

## 保険料を前納すると 割引されます

61年度、62年度分の国民年金の保険料を一括して前納できます。

前納すると毎月保険料を納める手数料もはぶけますし、また、保険料も61年度分の場合、毎月支払なら年85,200円ですが、前納すると83,140円と2,060円の割引になります。

くわしくは、役場の国民年金担当窓口へお問い合わせ下さい。

## 4月から月額7,100円に 国民年金の保険料

国民年金の保険料は、今年4月から1ヵ月7,100円に変わりました。

これは、年金額が物価上昇に合わせて引き上げられることなどに伴ったものです。

# 住宅建設緊急対策資金利子補給

## 昭和61年度申込受付

5月1日～5月31日!

町では、持家住宅の促進と合わせて関連業界の振興を図るために、住宅建設資金の借入に対して利子補給制度を実施しています。

### ◎昭和61年度申込受付期間

5月1日より5月31日まで。ただし、融資予定に達したときは、受付期間内でも締め切ることがあります。なお、落雪式、屋根融雪式等の克雪住宅の新築・改築は優先して受け付けます。

### ◎利子補給を受けることができる人

次の条件のすべてに該当する人は、利子補給を受けられます。

- (1) 小国町に自ら居住するため住宅を建

- 設(増改築を含む)しようとする人。
- (2) 建設する住宅を町内の関連業者に依頼する人。
- (3) 利子補給を受けなければ住宅を建設できない人で、前年の収入金額が次の金額以下の人。
  - イ. 給与所得のみの者 700万円
  - ロ. その他の者 525万円
- (4) 住宅部分の床面積が30㎡以上の住宅を新築する人又は15㎡以上か100万円以上の住宅部分の増改築をする人。
- (5) 町税を完納している人。

### ◎利子補給の条件

- (1) 町内の金融機関より借り入れた資金とする。
- (2) 利子補給金の対象借入資金は、50万円以上300万円までとし、10万円単位とする。
- (3) 補給利率及び償還期間  
年利3.5% 15年以内
- (4) 債務保全等  
担保及び保証人の設定、その他の貸借条件は、取扱金融機関の定めるところによる。
- (5) 交付決定を受けた年度に借りなければ交付決定は無効とする。

◎申込先…小国町役場建設課 ☎95-3111



克雪住宅は優先して!

卒業す岬にくればひろき海 片桐金四郎(小栗山)

## ～町内就職で伸ばそう郷土の発展～

### 町内企業求人情報コーナー [4月分]

職 種	事業所名	所在地	生 産 営 業 品 目	従業員数	求人数	年齢	勤務時間	基本賃金	通勤費
工 程 管 理	㈱ダイハイックロージング小国工場	法 坂	カジュアルファッション製造	95	男1 女4	18~25 18~30	8:00~17:00	男136,000 ~225,000 女 86,000 ~120,000	全 額
工 程 管 理 責 任 者 組 立 工	㈱ 旭 産 業	新 町	自 動 車 用 配 線 組 立		女15	18~50	8:00~17:00	女85,000 ~100,000	送 迎 有
砂 型 造 型	小 国 技 研	横 沢	自動車部品加工	26	男2 女2	18~50	8:00~17:00	男137,500 ~180,000 女 96,500 ~125,000	交 替 勤 務 有
機 械 工 検 査 工	㈱新瀧ダイカスト	太 郎 丸	電 子 部 品 製 造	17	男8 女2	35歳 まで	8:00~17:00	男130,000 ~180,000 女時給480円	な し



### 消雪用井戸掘りには事前の届出を!

近年、消雪パイプ等の普及により大量の地下水が汲み上げられ、地下水の枯渇や地盤沈下などが問題となっています。町内には現在、国県町道の消雪用井戸だけでも106本あり、この他に各家庭や事業所にも掘られています。小国町における今後の地下水資源の保全と節水思想の普及のため「消・融雪用の地下水利用適正化対策要綱」がこのほどつくられました。これにより、今後、消・融雪用に井戸を掘るときは、事前の届出が必要になります。また、公共用井戸の付近には井戸を掘らないようや、節水のための降雪感知機等の設置にも協力いただかなければなりません。届出等の詳しいことは、役場建設課へ。(☎95-3111)

### 所得税の確定申告がまちがっていたときは…

申告期限は3月15日まででしたが、ついすっかり忘れて申告しなかったり、申告をした後で計算違いなどのまちがいがあることに気づいたときは、次の手続きなどで訂正をしてください。

＜税額を多く申告していたとき＞  
「更正の請求」をすることができます。この請求ができる期間は60年分の所得については、62年3月16日までです。

＜税金を少なく申告していたとき＞  
「修正の申告」をしてください。税務署の調査更正を受ける前なら加算税はかかりません。自主的な修正申告を。確定申告を忘れていたとき  
「期限後申告」といって税務署から更正を受けるまではいつでもできます。加算税も税務署の調査を受けた後で期限後申告をし決定を受けたりすると10%ですが調査を受ける前ですと5%です。

### 白色申告者には記帳・記録の保存制度が

営業、農業、不動産、山林などの事業所得のある白色申告者には記帳、記録の保存制度が60年1月から実施されています。

＜記帳制度＞  
59年分または60年分の事業所得等の金額の合計が300万円を超える人は、総収入金額及び必要経費を記録して、その帳簿を7年間保存しなければなりません。

＜記録保存制度＞

事業所得等がある場合、59年分または60年分の確定申告を提出した人は、その年の業務に関して作成し、または受領した帳簿や書類を整理して、5年間保存する必要があります。

＜収支内訳書の添付制度＞  
事業所得等がある場合で確定申告書を提出するときは、その年の業務に関する総収入金額や必要経費の内訳を記載した「収支内訳書」を添付する必要があります。

### 大切に保管しておきましょう

軽自動車の車検には、町が発行する納税証明書が必要です。紛失しないよう注意してください。

一 集落で税金を納めている方—  
4月に送付される軽自動車税納税通知書の左側についています。軽自動車税を納めると徴収係の方が領収印を押してくれます。(領収印のないものは無効です。)

一 納税振替を利用している方—  
5月分の納税通知書といっしょに封筒に入れて送付します。その前に車検を受ける方はあらかじめ税務課までご連絡ください。☎95-3111

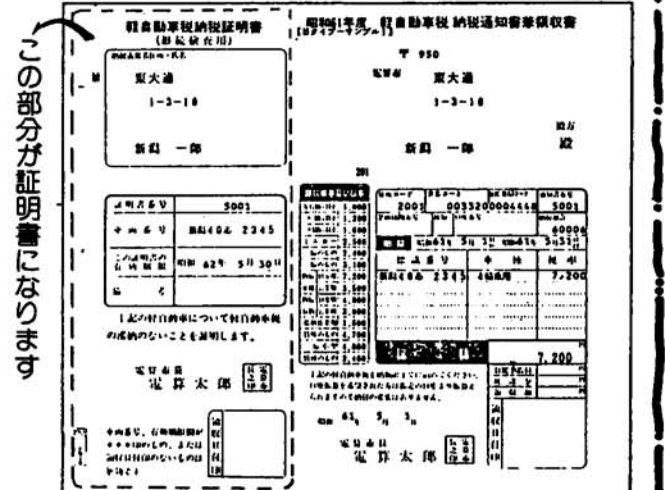

### 新農業振興地域整備計画が正式に認可

昭和58年から2年計画で町の農業振興整備計画の見直し作業を行ってまいりましたが、農業振興地域の整備に関する法律の一部改正があり、ようやく昭和31年3月24日付けて町の整備計画が正式に認可されました。この計画は、町の農業振興計画及び土地利用計画からなっています。詳しくは役場産業開発課におたずねください。

長年、家畜の疾病予防、治療、経営相談等小国町の畜産振興にご尽力いただいた宮川準平畜産センター所長が、一身上の都合により3月31日付けで退職されました。これにともない、小国町畜産センターは廃止されましたが、家畜衛生業務はこれまでどおり、獣医師・宮川準平氏に委託して行うこととなりました。

\* 連絡先事務所  
小国町農業共済組合内 ☎95-2042

### 家畜衛生業務のたのしみ

保育所を振り向きつ行く入学児 市川達雄(原小屋)

## 「威力を発揮」生ゴミ処理器

### 町のゴミ収集量が2/3に減る

### あっせん補助します 生ゴミ処理器を

生ゴミを処理し、併せて堆肥として資源化することを目的として本年度も生ゴミ処理器をあっせん補助します。

■ 申込方法 5月4日までに申込書を5月4日までに集落の公衆衛生推進委員に申し込んでください。詳しくは回覧文書をごらんください。

■ 補助額  
補助額は、大(230ℓ用)3,000円、小(150ℓ用)3,000円で次のとおりです。

大きさ	小(150ℓ用)	大(230ℓ用)
使用の目安	一般家庭 3~5人用	大家族 ゴミの多い家庭
あっせん価格	6,000円	7,800円
町補助金	3,000円	3,000円
個人負担額	3,000円	4,800円

■ 水はけと陽当りのよい場所に置いて  
生ゴミ処理器は設置場所や使用方法により効果に著しい差がでます。水はけと陽当りの良い場所を選んでください。粘土質や水はけの悪い場所では効果がありません。ご注意ください。また、冬期間は使用できません。

■ 生ゴミ処理器の使い方  
この処理器を設置した家庭は、町のゴミ収集場所へは極力ゴミを出さないでください。昨年度は828世帯にあっせんし6~10月のゴミ収集量は前年の約に減少しました。

① 日当りのよい土の上に置いて下さい。



② 台所の生ゴミ、有機質のゴミなら、なんでも生ゴミ処理器へ。



③ 台所の生ゴミは、ほとんどが水分です。



④ 堆肥の造り方



⑥ 生ゴミがいっぱいになったら引き上げて下さい。



⑧ 降雪前に「生ゴミ処理器」をぬき取り、車庫等へ格納して下さい。

卒業生 街に名残りの一屯 柏川えつ(菅野島)

# 忘れずに受診しましょう

## 昭和61年度小国町胸部レントゲン撮影日程表

期日	会場	時間	対象	期日	会場	時間	対象
5月6日	上栗集落開発センター	AM 9:30~10:50	上栗・七日町	5月10日	太郎丸農協倉庫前	AM 9:30~10:50	太郎丸・小国沢
	桐沢公民館	11:00~11:40	桐沢		山野田公民館	11:10~11:20	山野田
	喜美屋商店前	PM 1:50~2:30	猿橋・金沢	5月12日	上小国小学校	9:50~10:50	諏訪井
下村公民館	2:40~3:20	下村	原公民館		11:00~11:45	原	
5月7日	鷹之島公民館	AM 9:30~10:15	鷹之島	5月12日	法末小学校	PM 1:40~2:25	法末
	原小屋公民館	10:25~11:40	原小屋・千谷沢		森光公民館	2:50~3:30	森光
5月8日	法坂公民館	AM 9:30~10:40	法坂	5月13日	苔野集落開発センター	AM 9:30~10:10	苔野島
	箕輪集落開発センター	10:50~11:30	箕輪・上村		三橋集落開発センター	10:20~11:30	三橋・大貝
	就業改善センター	PM 1:10~2:45	新町・上谷内		小栗山集落開発センター	PM 1:20~2:10	小栗山
5月9日	上岩田公民館	AM 9:30~10:10	上岩田	5月7日	八王子公民館	2:35~3:15	八王子
	小国中学校	11:00~11:40	檜沢		芝ノ又公民館	3:25~3:40	芝ノ又
	武石共同車庫前	PM 2:00~3:30	武石・押切		肺がん検診		
					就業改善センター	PM 1:30~3:30	

## くらしと国保 No.15

### 医療費を節約しましょう

国保制度は国の補助金とみなさんが納める保険料で運営されています。医療費が増えると保険料も値上げしなければなりません。

医療費を節約することによってみんなの負担が軽くなります。

#### ①まず健康づくり

医療費節約の基本はまず健康づくりです。偏食しないでバランスのとれた栄養をとる。

適度の運動を欠かさず。過労をさけ十分な睡眠と休養をとる。つまり、からだに低抵抗力をつけ、少々の病気ははね返す体力をつくりましょう。



#### ②ハシゴ受診はやめましょう

ちょっとした病状がはかばかし

くないといつてすぐ他の医者さんにくらぐえする、あるいは同じ病気で同時に2人も3人ものお医者さんにかかる。こういうハシゴ受診は医療費のムダづかいです。

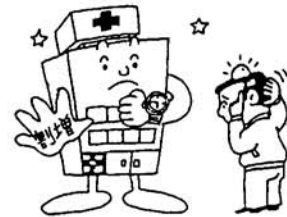

③深夜、休日、時間外受診はさける  
この時間帯は大巾な割増料金をとられます。なるべく平日に、時間内に受診するよう心がけましょう。

—国保に加入される時は—  
出稼ぎや会社等をやめられ、国保に加入される時は、かならず「証明書」をご持参ください。「〇月〇日までに社保加入」の証明書がないと役場窓口で受け付けができないこともあります。

### 歯の用心 —口メモ①



#### お子様の歯は大丈夫?

栄養の取り入れ口で、最も重要な役割をする歯。その歯が、噛むと痛かったり、穴があいていたり、抜けていたりしますと、食べ物をよく噛みこなすことができません。すると、胃腸に負担がかかりすぎるうえに、栄養がよく吸収されなくなりますので、どうしても、しっかりとよく噛み合う歯が必要になります。乳歯がむし歯だらけだったお子様に、大きくなって永久歯になってもよく噛まない癖がついていることがよくあります。そうすると、生涯の影響になってしまいます。できたむし歯はきちんと治療しておきたいものです。  
新潟県歯科医師会

卒業や子育て終る妻老ゆる” 田中セキ(相野原)

# “開校、渋海小学校”



▲新しい運動場で開校式

4月、渋海小学校が開校し、4日、はじめての入学式を、7日には開校式がそれぞれ行われました。渋海小の位置は大字二本柳80番地です。校舎棟は鉄筋コンクリート3階建て、延べ2,913.38㎡。屋内運動場は鉄筋コンクリート2階建て、1階は給食棟、2階が運動場となっています。

まだ一面雪の原ですが屋外運動場は1周200メートル、100mの直線コース、サッカー場、野球場(両翼85m)が各1面とれる広さです。

事業費総額は概算で8億9,400万円。うち国庫補助金4億0,380万円、地方債2億8,100万円、その他1,250万円、一般財源1億9,670万円です。

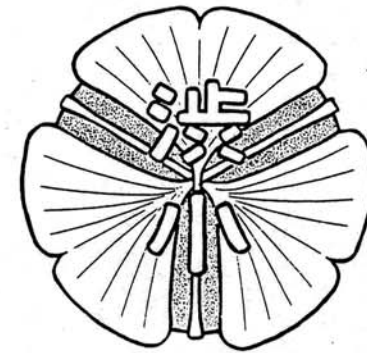

◀校章

渋小の校章は、町の推奨の木「イチヨウ」の葉を基にしてあります。

イチヨウの葉は厳しい自然の中で強くたくましく大樹に生成する木です。子供たちがすこやかに育ってほしいことと3枚の葉は中里・小国橋・八王子の旧校区の人々の融和と児童の知・徳・体の調和のとれた育成をめざす教育の理想が表現されています。

## 最後の校歌を全員で

### 中里小・小国橋小閉校式

4月の統合を前に3月21・23日中里小・小国橋小のそれぞれの閉校式が行われました。

中里小は明治18年創立、101年の歴史を刻んだ校舎からは約3,400人の卒業生を送り出しました。

小国橋小は昭和32年創立。式典には児童、PTAをはじめ校区民も多数出席し、全員で校歌を斉唱し校舎に別れを告げました。



## 東中 小国グリーン

3月14日・東京・上野駅前でも小国グリーンランドをPRしました。これは、上越新幹線乗入れ1周年記念行事に参加したものでグリーンランドの大統領代理とグリーンランドギャル(?)2名が活躍。

このあと5月23~25日には、東京・八王子市で開かれる第1回ニッポンミニ独立国オリンピックにも参加を予定。この大会には北は北海道「アホーツク共和国」から南は沖縄「ヨロンバナウル共和国」





▲新しい校歌を253名の児童全員で斉唱

# 春

## “雪穴つくり、

4月6日、箕輪集落で行われました。神社裏山はまだ積雪が2m以上あり雪もたっぷり。1時間あまりでつめこまれた雪は、ワラで覆われ、“夏の天然冷蔵庫。として珍重されます。



## “小国和紙、づくりたけなわ

紙漉きには、水と雪と太陽が必要です。一番の大敵はチリ。小さなゴミは針ですくいあげられます。春の陽ざしが雪を融かしはじめる頃、和紙生産も最盛期を迎えます。

▲菅野島 中村英一さん

新しい校歌。開校式には校歌制定披露も行われました。

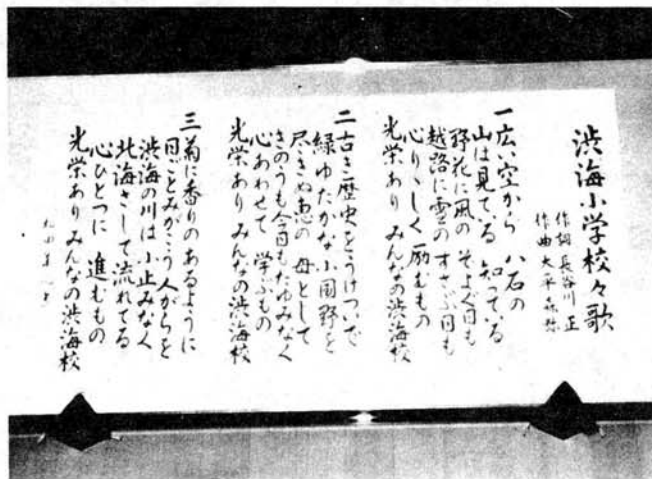

## ランドをPR

まで42の独立国がすでにエントリーをしています。



中央が松谷みよ子さん▶

## 7月小国で「民話学校」開催 日本民話の会

7月27日(日)～29日(火)の3日間、日本民話の会が全国規模の「民話学校」を小国で開催することが、このほど決定。山野田芸術村の輪が民話の会にも広がり今回の実現となりました。4月4日には事前準備のため日本民話の会会長・松谷みよ子さん(民話作家)ら一行8人が来町しました。「民話学校」は、農環センター、就改センターを会場にして、全国の民話作家等80～100人が集合。3日間の日程で小国の民話・昔話の採集や公開講座、映写会などを行うものです。また、ことしは町制施行30周年に

当りその記念行事のひとつとして、7月27日の開校式当日、松谷みよ子さんの講演会も計画されています。



“金ボタン 母の手待たず 入学児” 佐々木ヨシ(猿橋)

## 2人目から児童手当が

昭和61年6月1日から児童手当が2人目の子どもにも支給されます。(昭和61年6月1日から昭和62年3月31日まで)

### ●支給資格者

昭和59年6月2日以後に生まれた児童を含む18歳未満の児童を2人以上養育していること、又は義務教育終了前の児童を含む18歳未満の児童を3人以上養育していること。

### ●支給額

児童手当の額は、2人目の子どもについては、月額 2,500円、3人目以降の義務教育終了前の子どものについては、月額 5,000円が支給されます。

### 〔新しい児童手当制度について〕

新制度は、18歳未満の児童を2人以上養育している人(そのうち1人以上が義務教育就学前の児童)に児童手当が支給されます。なお新制度は昭和61年6月から実施しますが、段階的に支給対象が変わり、昭和63年4月から制度が完成されます。

認定請求の申請は役場、住民課福祉係にて受け付けます。

## 就学援助制度のおしらせ

町では学用品費などを補助する就学援助制度を設けています。

### ★対象は……

- 1、児童扶養手当を受給されている家庭(母子家庭等)。
  - 2、生活保護が停止または廃止された家庭。
  - 3、保護者の職業が不安定などで、生活保護に準ずる程度の家庭。
- ……などで教育委員会で認める方。

### ★援助を希望される方は……

児童生徒を通じて申請書を配布いたしますので、必要事項を記入のうえ学校が教育委員会に提出してください。

＝申請期限＝ 昭和61年6月30日



## 小国町人事異動

(昭和61年4月1日)

### ■退職者(昭和61年3月31日)

職	氏名	所属
獣医師	宮川華平	畜産センター
参事(保健婦長)	樋口領子	住民課
用務員	米岡良永	小国中学校
給食調理員	田中富子	〃
〃	大川キヨノ	下小国小学校
〃	眞貝クニ	中里小学校
用務員	竹部ミヨ	総務課

### ■新規採用

職	氏名	所属
保健婦	加藤 梢	住民課
給食調理員	安沢富士美	渋池小学校
〃	近藤早苗	下小国小学校

### ■昇格(昇任)

職	氏名	摘要
産業開発課参事	大久保重嗣	産業開発課参事より
総務課財政係長	田中悦郎	財政係長心得より
若草保育園主任保母	高橋朝生	中央保育園保母より
総務課技手	小林弥義	総務課自動車運転員より

## 成人式のおしらせ

ことしの小国町成人式は次の日程で行われます。

☐5月3日(憲法記念日)

☐弥彦神社

対象は昭和40年4月2日～昭和

41年4月1日生れの方。

・現在小国町に住所のある方にはすでにご案内をさしあげましたが、届かなかった方は教育委員

会へ連絡ください。

・小国町出身で現在町外に居住している方で参加を希望される方は4月23日(木)までに教育委員会へ連絡ください。(☎95-3111)

## 毎月5日は“映画の夕べ”

昨年度から実施しました「映画の夕べ」は、大変好評で大勢の人から鑑賞いただきました。今年度も5月～11月の7カ月間毎月5日に上映します。こどもからおとしよりまで、あるいは親子で多数ご来場ください。

第1回の予定は次のとおりです。

☐5月5日(こどもの日) 午後8時～9時40分

☐農村環境改善センター

第1回目は有名大作を上映する予定です。入場無料です。ぜひおいでください。

## 婦人バドミントン教室

☐4月24日から毎週木曜日

午後7時30分～10時

☐農環センター



会員募集中



# 小国の山城

山崎正治 ③⑧

## 大沢城(門前城)

この城は大字千谷沢ちやがさわ古城にある。千谷沢を経て薫之島へ向うとき、俗に「千谷沢沖」と呼ばれる水田中に、ちょうど浮き島のようにひっそりしたたたずまいでひかえているのがこの城である。国道404号線がその脇を通過して薫之島へ向うことになり今建設が進められている。

もともとこの城は八石山脈の一支脈が突出した先端を利用して構築されたもので、周囲を茨海川が取り巻いて流れていたからこれが天然の堀の役目を果たし、中々の要害であったと思われる。後世茨海川の瀬替工事によって切断され孤立した形になった。しかし、現在の茨海川に面した西側にも大小いくつかの曲輪が構築してあるから、もともと今の川の位置が一番低いところを掘り割ったことがわかる。

その昔龍光院の小僧があまりにも茨海川が荒れて百姓たちが難儀をするのでこれを救いたい一念から、城跡の一カ所を一心に掘り進めたところ、神仏がその業績を賞でられてか、ある洪水の夜小僧の掘り進めた位置が激流に崩れ去り、川の流れは一夜にして変わって、今までの川底はや

がて美田と化した。よって「小僧新田」の名がつけられたという伝説が残っている。この話は事実かも知れないが、今現地を見ると、その巾約300メートルもあるので、小僧のあと相当大がかりな瀬替工事が行なわれたものと考えられる。

さてこの城の頂上は水田より約10メートルの高さで、東西60メートル南北25メートルの長円形でほぼ平らであるが、これは後世畑地として開墾したため、かつては中央が高く、いくつかの要害が構築されていたことと推測される。

千谷沢村誌に「…往古(年月不詳)大沢伯耆守の居城たり」とあり、謙信公家来小国谷之記には「千谷沢の城主知行高三百石北条丹後守家中大沢伯耆守」とあるから城主は大沢伯耆守であり、北条勢力が小国へ進入したことをここで物語っている。しかし、それ以前は小国氏の支城であつたらうし、また御館の要害として、「小坂城」「中山城」と連結して考えるとこの城の価値がうなづけるのである。

上杉謙信の跡目相続をめぐる勃発した「御館の乱」で景虎方に味方した北条丹後守景広が叔田孫十郎に討たれる。主を失った北条勢が北条へ向けて敗走する途中、旗持城の兵に迎え討たれるが、その中に大沢右近の名が見える。この人が大沢伯耆守と思われるがはっきりしない。柏崎市南鯖石にも大沢城があり、石曾根毛利氏が居城し大沢氏を名乗っているからこの一族であるかもしれない。

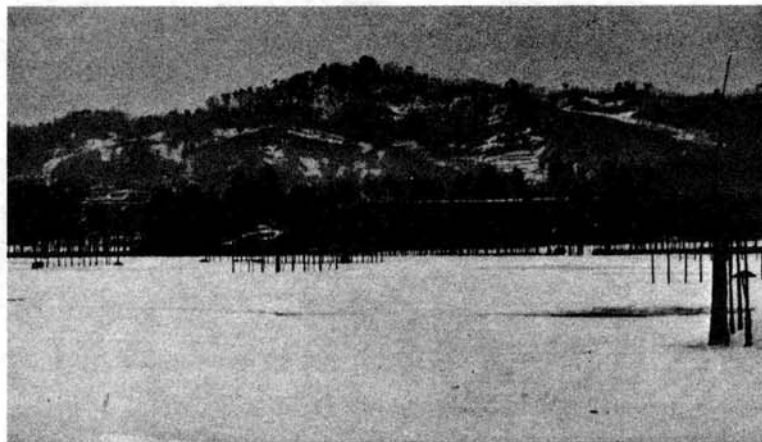

大沢城 千谷沢よりのぞむ、中央手前の平坦地が城址である。

## さわやか君

西村宗 (新一年生)



スパイクタイヤ交換は早めト



シートベルト車社会の身だしなみ



## 4月の納税

- ・国民健康保険税……第1期
- ・軽自動車税………全期
- ・国民年金………第1期
- ・保育料………4月分

## 狂犬病予防注射

狂犬病予防注射ワクチンが昨年より新しくなり、集合注射が年1回だけとなりましたが、今年も春1回だけです。下記の最寄りの会場に必ずおいでください。

●注射日程

月日	会場	時間
4月25日(金)	八王子公民館前	午前10:00~10:10
	上小国診療所前	午前10:25~11:15
	法末小学校前	午前11:30~11:40
	上岩田公民館前	午後1:30~1:50
	新町中央公民館前	午後2:00~2:30
4月28日(月)	小国公民館千谷沢分館	午前10:00~10:30
	上栗集落開院センター	午前10:40~11:00
	武石公民館前	午前11:10~11:30
旧役場裏	午後1:30~2:10	

◎料金 登録料 2,100円  
注射済票 400円  
注射料 2,200円  
計 4,700円

- ◎つり銭のいらぬように、こまかいお金をご用意ください。
- ◎印鑑、愛犬手帳を必ず持参ください。
- ◎個別注射は6,700円、獣医による訪問注射は、7,500円となりますので、できるだけ集合注射を受けるようにしてください。

## 3月の交通事故

3月1日~3月31日まで

(柏崎警察署扱・人身事故のみ)

月・日	天候	時刻	場所	事故の概況	傷者
3・22	くもり	16:30頃	檜沢地内	車ドアの開閉時にバイクが衝突	軽1

- 日曜診療(☎午前9時~12時)
- ☎4月20日上小国診(原)
- ☎4月27日成人健康センター(法坂)
- ☎5月4日上小国診(原)
- ☎5月11日成人健康センター(法坂)
- ☎5月18日上小国診(原)

- 心配ごと相談
- ☎毎週火曜日(午前10時~午後3時)
- ☎延命荘(☎95-2027)

- 補聴器相談
- ☎毎月第1・3水曜日 午前11時~11時30分
- ☎毎月第2・4金曜日 午前10時~10時30分
- ☎役場(☎95-3111)

- 出稼者のための出張求職受理
- 第1回目 ☎4月22日午前9時~午後1時~
- 第2回目 ☎5月9日午前9時~午後1時~
- 会場はいずれも中央公民館

- 移動交通事故相談
- ☎5月7日、21日
- ☎柏崎市役所

- 断水のおしらせ
- ☎4月23日~25日 午後10時~翌朝3時
- ☎町内上水道給水区全域

- 献血車来町
- ☎4月23日午前10時~午後3時
- ☎就業改善センター

- 停電日
- ☎5月26日(月)正午~午後4時
- ☎桐沢、法坂の一部、桜町トンネル

- ☎6月6日(金) 午後1時30分~午後4時30分
- ☎山野田

- ☎6月6日(金)午前9時~正午
- ☎若野島、三桶、大貝

## 編集室

春・4月。新しい活動の始まりとともに、広報おぐにも厚くなってしまいました。外をみわたすと、いまだ1m以上の残雪。そんな中、入学式、春祭り、県知事選、苗代つくりと昭和61年度が動きはじめました。ことしもよろしく願っています。

として保存しよう

印刷 小千谷市役所 小国町 下印場