

# ゴミ処理場を大切に — 一人で捨てないでください —

ゴミ収集をすることにより住みよい環境を作り、また日常の健全な生活環境を推進するために46年9月より3年間、一般家庭から出るゴミや危険物を収集してきましたが、最近特に目につくことは産業廃棄物や焼却できる粗大ゴミなどの不法投棄があとを断たないことです。ひどいものは木くず、柱木、屋根瓦……芝木にいたるまで勝手に個人で運び込む人がいますが、これらは絶対に慎んでください。

このような不法投棄によって長く使用できる場所が2～3年で収集が不可能となり、不便の生ずることのないよう今か

らみんなで協力し、不法投棄の防止につとめ、一日でも長く利用できるようゴミ処理場を大切にしましょう。

持ち出すゴミは台所くずや燃えないゴミ、危険物だけとし、各人が今一度注意をして次の事項を守ってください。

1. ゴミ処理場へは収集車以外の個人車は絶対に立ち入らないでください。

2. ゴミの持ち出しは部落の収集場所へ必ず当日の朝8時30分までにしてください。

3. 燃えるゴミは各家庭で責任をもって処理してください。

4. 粗大ゴミや産業廃棄物（業者が事業によって出すゴミ）は絶対に捨てないでください。

## すてまはだれか?

このような廃車まで捨てられている係では近日常にすてまをさかしてひきとつてもらう予定

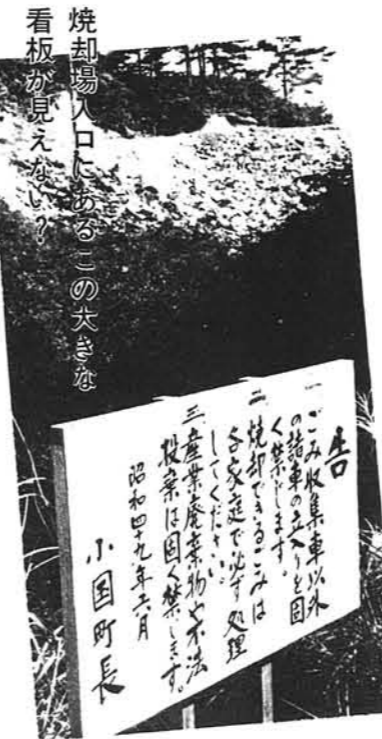

焼却場入口にあるこの大きな看板が見えないか?

## 児童手当が 増額されます

児童手当制度は、日本国内に住所があり下記①、②に該当する方に支給されます。

① 18歳未満の児童を3人以上養育しており、そのうち1人以上が中学校を卒業するまでの児童であること。

② 養育者の前年の収入が一定の額（たとえば扶養親族が5人の場合322万円）以下であること。

〔支給額〕  
3人以上の児童のうち、出生順に数えて3人目以降である中学校を卒業するまでの児童1人につき月額3000円ですが、10月分からは月額1人につき4000円になります。

〔目的〕  
この制度は、国、県、町と事業主が費用を持ち合い、児童を養育する人に児童手当を支給することによって、家庭生活の安定と次代になう児童の健全育成、資質向上をはかることを目的としています。

〔お願い〕  
支給を受けられる方は、このような目的で支給されるものであることを御理解いただき、その趣旨にそって用いてください。

この制度について不明のことや、届出の書き方などについての詳しいことは、福祉係にお問い合わせください。

## 今月の納税

国 保 税 第 6 期

保 育 料 9 月 分

## プロパンガス 標準価格 改定

通産省とエネルギー庁の指導通達によりますと、正味10kg入りで今までの標準価格「1300円」を「1500円」に改めるということです。

この「1500円」の中には配達料、容器及びメーターに係る費用が含まれることになっています。また、重量制における「はかり料」についても、同様であります。

なお、これらの標準価格の改正は、8月20日から適用されております。

# 広報 おぐに

## 史上3番目の豊作

No. 65  
74 9/15

(次頁丸にて)

町の人口 8月31日現在 ( ) 前月比  
男 5,011人 (±0) 女 5,223人 (-7) 計 10,234人 (-7) 世帯数 2,368 (-3)  
発行 小国町役場 編集 総務課庶務係 (☎ 中里 160代)

誘致企業来年操業開始

(株)江州鍛造工業所 建設計画きまる



取付道路も完成

過疎を返上するため、また町民所得の向上をめざして企業誘致が進められていますが、特に男子雇用型工業の導入について農村である小国町の実情に適した業種として、鍛造工業の誘致をきめ桐沢地内に64,400㎡の工場用地を選定し、国の工場適地指定及び農村地域工業導入地区の指定も受け、すでに土地買収も済んで取付道路(延長520m、幅7m)の建設を完了いたしました。

昨年のオイルショック、総需要抑制という最悪の条件のもとで建設計画が難航しておりましたが、ようやくエネルギー

源である電力供給も解決しました。電気は大量に使用するため、小千谷の変電所から小国の工場まで特別に専用送電線を設置することになりました。

工場の建設は、建物などの配置計画がまとも現在設計中ですが、工場が大規模なため「工場立地法」による届出を通産省に出し、許可のあり次第着工されることとなりますが、会社では本年中に事務所と厚生施設の基礎工事を完成させたいということであり、工場本体は雪消えと同時に着工の運びになるもようです。



整地工事も始まった

★株江州鍛造工業所小国工場  
第1期建設計画(昭和50年建設分)  
事務所——264㎡(80坪)  
厚生施設——297㎡(90坪)  
工場——1,872㎡(567坪)  
計——2,433㎡(737坪)

なお、会社では昭和50年秋第1期工事完了と同時に50人程度で操業を開始する予定ですが、52年特別高圧の電力供給を受けられる時点では300人以上の規模になる予定です。

現在滋賀県の本社工場では小国から18名の方々が一生懸命技術習得に励んでおります。また、この冬さらに小国から10名程度の季節就労者を増員したいということです。

車も通れます=平和橋  
ただし2t以下

先月号でお知らせいたしました平和橋の通行止の件について、町では仮橋を米の出荷に間にあうようにつくるよう関係方面に働きかけておりましたが、さる8月28日応急工事(仮橋)の竣工検査が行なわれ、同日午後より通行できるようになりました。仮橋は幅3mの立派なもので、耕運機などはもちろん2t以下の車なら通行できます。

2tをこえる車は今までどおり回してください。

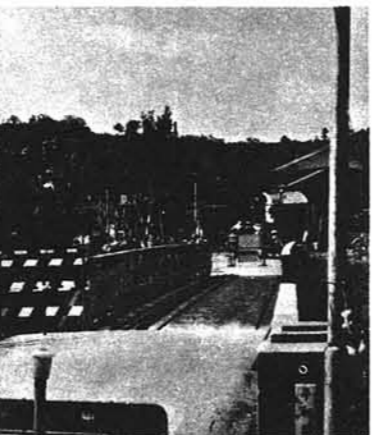

うな場合  
②道路占用申請(法第32条)  
道路下に用水などのパイプを敷設したり、道路敷に看板などの工作物をつくるような場合。

上記の件について不明な点やご相談がありましたら、柏崎土木事務所又は役場建設課へお気軽にお問い合わせください。

道路は正しく使いましょう

==道路占用等について==

最近道路敷を無断で埋め立て、車庫などの出入口として使用している例を若干見受けられますが、占用工事等は道路管理者の許可を得てから、正しい規定にもとずき施工してください。これに違反すると

厳しく罪せられます。

◎占用等の申請  
大きく次の2つに区分されます。  
①道路工事施工承認申請(法第24条)  
県(町)道脇の道路敷を埋め立て出入口として使用するような場合。  
県(町)道脇の田や畑を嵩上げすることによって、道路敷を埋め立てると

おしらせのページ

9月16日-30日		10月1日-15日	
16 月		1 火	・ミルク支給 若草保育所 9:00~10:00 ・婦人検診 中央公民館 1:30~3:30
17 火	・三種混合ワクチン ・ジフテリア 中里小 1:30~2:00	2 水	・ミルク支給 母子センター9:00~10:00 ・婦人検診 下小国小 1:30~3:30
18 水	・3才児検診(内科・歯科) 母子センター1:30~3:00	3 木	・ミルク支給 法末小 9:00~10:00 ・生ワクチン投与 中央公民館 1:30~3:00
19 木	・三種混合ワクチン ・ジフテリア 上小国小 1:30~2:00	4 金	・種とう 中里小(6年)1:30~2:00 中央保育所(5才児) 2:20~3:00
20 金	・献血車ゆうあい号 中央公民館 ・ジフテリア(5才児) 中央保育所 1:30~2:30	5 土	・ミルク支給 八王子小 9:30~10:00
21 土	・秋の全国交通安全運動 ~30日まで	6 日	◎
22 日	◎	7 月	・種とう やまなみ保育所(5才児) 1:30~2:00 増田小(6年)2:30~3:00
23 月	・秋分の日	8 火	・ミルク支給 上小国診療所1:30~2:30 ・インフルエンザ① 中央公民館KIR 1:30~2:00
24 火	・乳児検診 母子センター1:30~3:00	9 水	・種とう 若草保育所(5才児) 2:10~3:00 小国橋小 1:30~2:00
25 水	・乳児検診 母子センター1:30~3:00	10 木	・体育の日
26 木	・3才児検診(内科・歯科) 母子センター1:30~3:00	11 金	
27 金		12 土	
28 土		13 日	◎
29 日	◎	14 月	
30 月	・婦人検診 上小国小 1:00~3:30	15 火	・インフルエンザ② 中央公民館KIR 1:30~2:00

◎ 広報カレンダー

9月 10月

◎ 先搬実施した胃集団検診の結果について、9月10日までに個人通知のなかった方には異状は認められませんでした。

← 三種混合ワクチンとは、百日せき、ジフテリア、破傷風のワクチンです。

← 生ワクチンは生後6ヶ月~18ヶ月までに2回受けてください。

← インフルエンザ(8日・15日)は出かせぎ者が対象です。

← 献血車ゆうあい号が20日中央公民館にきます。みなさんのおいでをお待ちしております。

← ◎は日曜診療日です。この診療は緊急やむを得ない場合のみに限ります。その場合は役場にご連絡ください。

し尿の汲取りはお早めに

例年のことながら、降雪期が近づくと汲取りの申込みが殺到します。

小国町の利用率も年ごとに急上昇していますので、去年のように汲取のできないことのないよう山間の地域や道路条件の良くない所、また便槽の大きい方は早めに申込みください。

出稼される皆さんへ

—職安より—  
今年も冬期季節就労の時期が最近になってきました。すでに就労先を決められた方もおありかと思いますが、昨年の総需要抑制などにより本年の就労について、季節就労の雇用を取りやめる事業所も多いように見受けられます。特に高齢者の就労については困難が予想されますので就労先の未確定の方は早めに職業安定所及び事業所などと連絡をとり、安全就労に努めてください。

警察官 募集

新潟県警察官の採用試験を

行います。

◎採用予定人員 男子 100人

◎受験資格  
大学卒業か卒業見込み及び高校卒業程度の学力を有する28歳未満の者

◎採用予定 昭和50年4月  
—詳しいことは柏崎警察署各駐在所へお問い合わせください。—

千谷沢チーム優勝

町民野球大会  
お盆恒例の町民野球大会が8月15日うだるような暑さのもと、総合グラウンド、中学校グラウンドで熱戦が展開されました。今年は11回を迎え17チームと今までになく多くの参加を得、1日で消化するため試合開始を7時にし、3面のコートを使用するなどして無事終了いたしました。

成績は次のとおりです。

- 1位 千谷沢 チーム
  - 2位 役場A チーム
  - 3位 ヤングースチーム
  - 3位 三桶 チーム
- ◎ホームラン賞  
佐藤 等 小川 文明  
桑原 哲英 高橋三男四  
原 光夫 富沢 義久

とじて保存しよう

印刷 小千谷市位下印刷 発行 小国町役場総務課