

広報

おぐに

町立診療所オープン 2.3 P

地籍調査の結果を利活用しましょう 4.5 P

1990年 No.255
7/15号

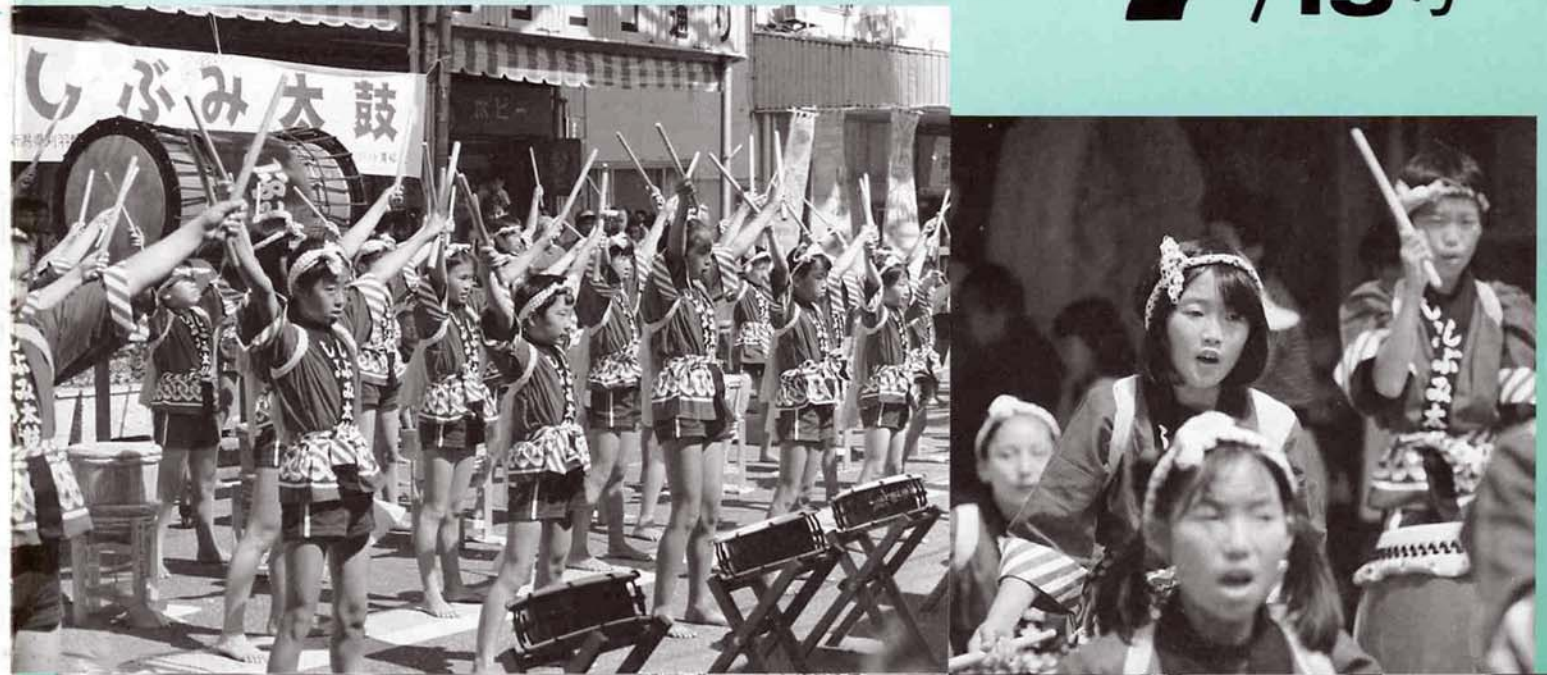

ひび
響け！たくましく
しぶみ太鼓

平成2年7月15日発行(毎月15日発行)

発行 小国町役場(〒949-152 新潟県刈羽郡小国町法坂七九三)
企画編集 総務課庶務係 ☎0258(95)3111
印刷 長岡あかつき印刷

JR塚山駅からのお知らせ

夏休み及びお盆の帰省ご旅行の指定券はお早めに
毎年この時期は、大変混雑いたします。乗車日が決まりましたらお早めに電話で指定券をお申込みください。また、乗車券も塚山駅でお求めください。
お帰りは大変混み合いますので塚山駅で往復乗車券をお買い求めください。
塚山駅(☎94-2203)

小国のテレビ放映番組紹介

「ルック、ルックこんにちは」
7月4日(火)午前8時30分
TNNテレビ新潟 29ch
稲川淳二のスターのふるさと自慢、林屋こん平さんの巻として紹介
放映時間は9時頃からの予定
「ウィ、ラブ、ニイガタ」
7月28日(土)午後2時
NST新潟総合テレビ 35ch
森林公園の夏の賑わいを中心に放映の予定

日曜診療

☑午前9時～正午
☑成人健康センター(法坂)
(急患に限る)

心配ごと相談

☑毎週火曜日(午前10時～午後3時)
☑延命荘(☎95-2027)
相談員 7/24 飯田 弘二
31 中橋 寛
8/7 中沢誠三郎
21 原 シツ

行政相談

☑8月21日(火)
(午前10時～午後3時)
☑延命荘
相談員 原 シツ

補聴器相談

☑毎週火曜日
(午前10時～午前10時30分)
毎週木曜日
(午前11時～11時30分)

☑役場(☎95-3111)

交通事故相談

*長岡相談所(長岡総合庁舎1階)
☎34-3111
月曜～金曜 午前9時～午後4時
土曜日は午前中
*移動相談所
☑8月1日(水)、29日(水)
☑柏崎市役所



ハイ県くらしのダイヤル(7.8月分)

——ダイヤルしましょう ☎025-285-7000——

上手にお酒を飲むには	7月23日～7月30日
消費生活相談事例 —電話勧誘による通信講座の信頼性—	7月30日～8月6日
自転車事故にご注意	8月6日～8月13日
いい格好はやけどのもと —アポイントメントセールスの被害を防ぐ—	8月13日～8月20日

※緊急な消費生活情報は予定を変更することがあります。
※情報は正午に切り替えます。

編集室

消防大会、町立診療所の開所、農業委員選挙、隣の市へ国際ユースホテル大会のイベント見学など、事務と広報取材と兼ねながら動いている

と、時のたつのが早いこと。顔を合わせても知らずに挨拶もしなかったなどということもあったと思います。失礼はお許しください。時は夏。バテずに頑張ってみましょう。きっと良いことがありますよ。



でんざんぱん 7.

町の人口

*6月30日現在(前月比)
男 4,196人(-10)
女 4,302人(+3)
計 8,498人(-7)
世帯数 2,181(-1)
*6月のうごき
出生… 8人 死亡… 9人
転入… 11人 転出… 17人

7月の納税

*固定資産税……………第2期
*国民健康保険税……………第4期
*国民年金……………第4期
*保育料……………7月分
*住宅使用料……………7月分

今月の表紙

響け！たくましく しぶみ太鼓

7月1日、1990年国際ユースホテル大会の柏崎市会場歩行者天国のイベントに、洩海小学校6年生全員が招かれ、しぶみ太鼓を披露しました。6月30日も2日間で10組の太鼓が響きわたり、しぶみ太鼓も、たくましく力強いばさばさきで、集った人達からさかなな拍手をいただきました。大人達の太鼓も見学でき、有意義な一日となったことと思います。



町立診療所 オープン



▲ 待合室はサロン風



▲ 受付



▲ 薬剤室

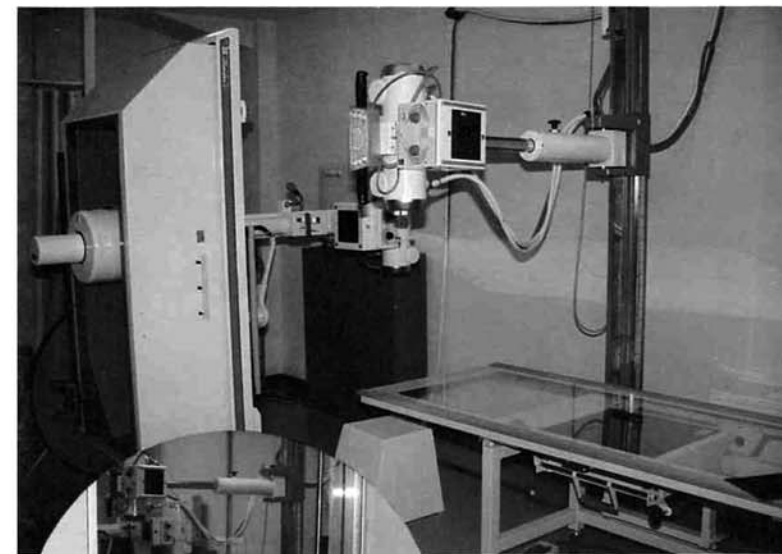

診療放射線室



▼ 歯科診療室



▲ 検診室にあるリハビリ設備

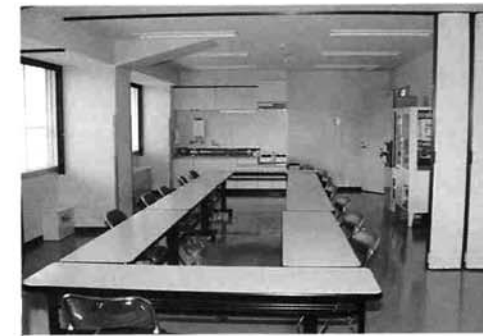

▲ 栄養指導室



▲ 経過観察のためのナイトベッド

小国町立診療所では、8月から毎月の第3日曜日を診療日とし、その週の火曜日を休診とさせていただきます。

8月19日(日)	診療日
8月21日(火)	休診

▼ 歯科診療も開始



小国町立診療所開設にあたって

小国町立診療所長 金子吉一



▲ 新しい診療所での診察

此度新しい小国町立診療所が楢沢に完成し、6月11日に保健課が一足先に移転し、7月11日からいよいよ診療も開始されました。この施設は町民の皆さんがいつでも元気で健やかな生活が送れるようにと願って建てられました。病気になった時病院にかかるだけでは健康は決して維持できません。日頃から各人又は家族が食事や運動やその他の日常生活に充分留意して、初めて健康は保てるのです。

その為に町ではこれまで住民課の中で担当していた検診、予防接種、老人、身障者の介護、母子衛生等の部門を新たに保健課として独立させ、この同じ施設の中で医師、看護婦、保健婦、ヘルパー、事務職員等が一体となって皆さんの健康の為に働くことになりました。診療所の廊下には健康ポスターや町の医療データ等を掲示したり、パンフレットを用意して、皆さんが待ち時間を利用して見たり考えたりできるようにしました。検診室の一角には常時はリハビリ室とちて利用できるよう平行棒、階段昇降練習台、懸垂棒、五十肩等の関節運動機等を備えてあります。事故や脳卒中の後遺症の人や

家族がいつでも自由に使用できます。車椅子用のスロープやトイレも設置してありますので一人でも来所が可能で。

診療所の待合室はゆったりとくつろげるよう、ホテルのロビーのように仕立てられ、お年寄りの為に畳の間も作られました。

肩こり、腰痛、膝関節痛の患者の為に物療室、夜間経過観察の為にナイトベッドもありますが、入院設備は残念ながらありません。これはデイケアや高齢者の施設も含めた今後の課題です。

外の自転車置場、アーケード、融雪溝等は未完で、今後も工事が継続されますので皆さんに多少の迷惑をおかけすると思います。

まだ当分の間は不慣れな点もあるかと思いますが、私達職員一同はより良い町の医療に向って精一杯努力しますのでよろしくお願い致します。

尚この施設は皆さん1人1人の為に診療所です。投書箱を設けますので御不満や御意見を遠慮なくお寄せ下さい。

小国町立診療所長 金子吉一

地籍調査の結果を 利活用しましょう

～地籍情報システム稼働～ (8月1日
スタート)

**地籍調査の成果を
コンピュータで管理します**
みな様のご協力により当町の地籍調査は順調に進み、大貝～法坂までの15集落約1,200haが完了いたしました。町では本年度コンピュータを導入し、地籍調査で得られた貴重な成果の管理を進め、土地の正確な情報をみな様から各方面に利用していただくよう準備をまいりました。



**地籍調査の成果を
利用活用しましょう**
このことにより、みな様の土地についての各種図面やいろいろな情報について提供することができるようになりました。
地籍調査で正確に境界が確定されました。お手持ちの権利証にそえてコンピュータで描いた図面を保管することが将来なにかとお役に立つことと思います。



利用の方法
6月議会において使用料金については別表のとおり決定されました。ご利用につきましては役場税務課窓口まで申し出てください。
県下でも初めての試みですので当初は不備な点もあるかと思いますがよろしくお願いたします。なお、件数が多い場合及び地籍測量図の作成につきましては時間がかかりますので、事前に連絡ください。
※地籍調査については、税務課地籍係で担当しております。気軽にご相談ください。
(☎95-3111内線119)

料金表

区分		ボールペン(紙)	インク(紙・フィルム)
土地情報管理システム	図形 平板図(集成図を含む)	1枚 1000円	1枚 1500円
	処理 一筆図(隣接土地を含む)	◇ 500円	—
座標値集計表	地籍測量図	◇ 1000円	1枚 2000円
	筆界点座標値一覧表	1枚	300円
	図根点座標値一覧表(複写)	◇	200円

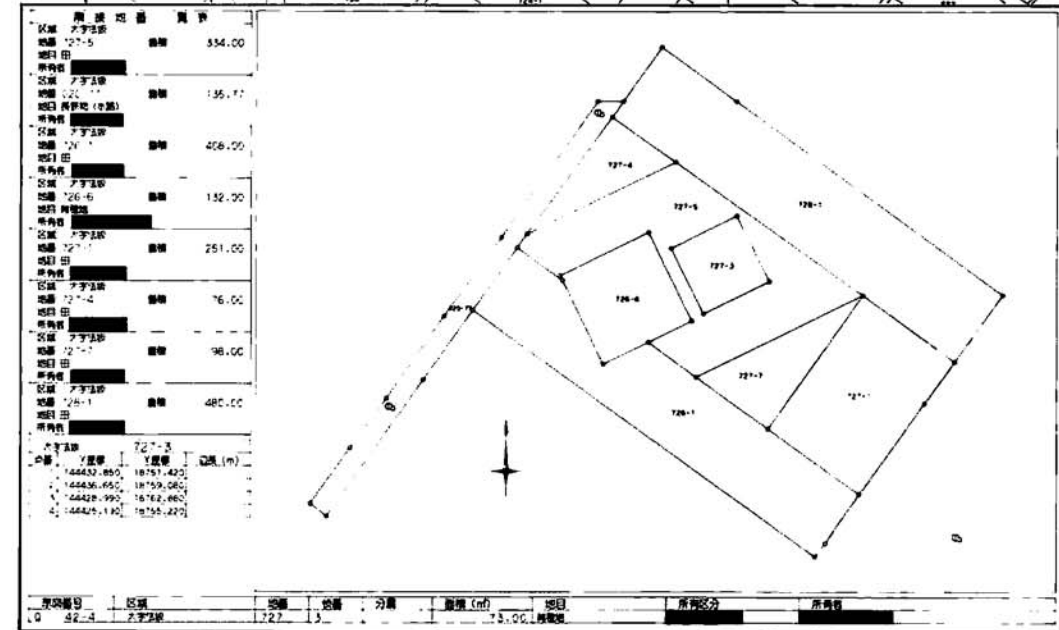
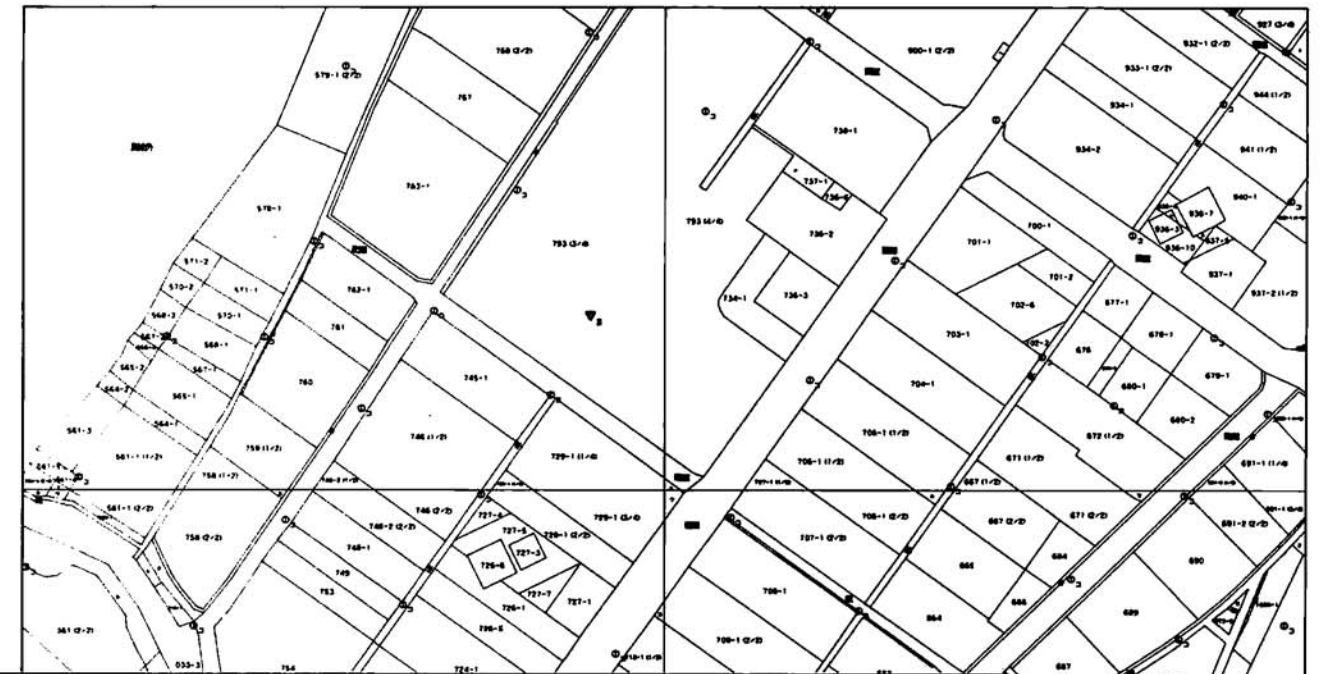

▲平板(集成)図
広い面積の見取図や周辺図が必要な場合に使用します。

▲一筆図 一筆の土地に注目しその土地の情報及び隣接地の状況についての図面です。

地籍 (B) 1051-6						
[座標法]						
測点	種類	1	2	3	2X3	辺長 m
		X	Y	X _m -X _n		
7		144316.630	18960.190			
1		144316.890	18954.940	-8.650	-163960.231000	5.256
2		144325.280	18961.300	-15.690	-297502.797000	10.528
3		144332.580	18965.850	-13.300	-252245.805000	8.602
4		144338.580	18965.560	-8.350	-158370.776000	6.042
5		144340.930	18967.760	-1.350	-25606.476000	2.639
6		144339.930	18973.510	24.300	461056.293000	5.836
7		144316.630	18960.190	23.040	436842.777600	26.839
1		144316.890	18954.940		合計	212.985600
					1/2	106.492800
					地積	106.49㎡

地籍 (A) 1051-1	
[座標法]	
求積法	面積
公算面積	643.000000
分算面積	106.492800
残地	536.507200
地積	536.50㎡

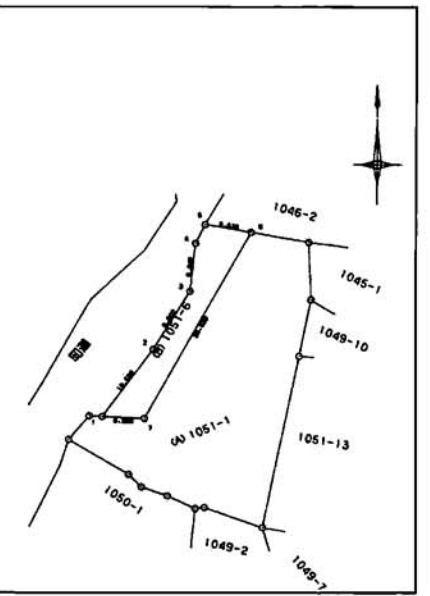

▲地籍測量図 土地の面積の計算や分筆・合筆のために作る図面です。登記所への申請にも使用できます。

農業委員選挙は無投票 新農業委員決まる

任期満了に伴う小国町農業委員会一般選挙は、7月15日に執行。7月10日告示と同時に立候補の受付が行われ、定数と同じ13人の届出がありました。この結果、無投票となり、16日の選挙会で当選決定後ただちに当選証書が付与され、新しい農業委員が決まりました。

農業委員は、選挙で選ばれる13人の委員のほかに、農業協同組合1人、農業共済組合1人、議会推薦2人の選任委員あり、この委員も選任されました。任期は3年です。

新しい農業委員の顔ぶれを紹介します。(敬称略)



相野原 丸田喜芳



八王子 内山達雄



小栗山 片桐公男



法末 内山重英



武石 稲波忠昭



新町 中村 進



横沢 五十嵐武夫



桐沢 青柳利也



原 渡辺静雄



三桶 山岸国久



七日町 長谷川俊郎



諏訪井 福原功一



武石 佐藤重夫



議会推薦 山崎哲郎



議会推薦 北原 勲



小国農協 小川義市



柏崎地域農業共済 山岸弘邦

選任による委員

町監査委員に



青柳敏雄氏を再任

6月24日に任期満了となった小国町監査委員に、青柳敏雄氏(新町、67歳)が再任されました。二期目で任期は、平成6年6月25日(4年)まで。

6月議会から

平成2年第5回小国町議会定例会は6月19日招集され、6月22日までの会期4日間開かれました。今議会には平成2年度一般会計補正予算案など議案12件、請願3件、陳情1件などが上程・審議されました。

●可決された予算

- *平成2年度町一般会計補正予算(第1号)
歳入歳出2億2,000万円増額
- *平成2年度町老人保健特別会計補正予算(第1号)
歳入歳出1,230万円増額
- *平成2年度町下水道事業特別会計補正予算(第1号)
歳入歳出110万円増額

●改正された条例

- *町手数料条例の一部改正

●制定された条例

- *町簡易水道条例
山野田地区簡易水道の設置にともなうもの

精神保健相談会のお知らせ

近年、社会の急激な変化に伴い、心の悩みや異常を訴える人が増えています。そのような方のために次のとおり精神保健相談会を実施いたします。お気軽にご相談ください。尚どうしてもおいでにならない方は、電話相談でも結構です。

日時：平成2年8月2日(木)

午後1時30分～3時

場所：小国町立診療所内検診棟

☎0258-95-2600

相談員：柏崎厚生病院長

松田医師

こんなことで心配している方

- は、ぜひご相談ください。
 - 最近性格が変わってきた。
 - 学校や職場を休みがち。行きたがらない。
 - 最近言葉や行動がおかしい。
 - 食欲がなく夜ねむれない。
 - アルコール依存で困っている。
 - ボケ老人をかかえ困っている。
- ※この日以外のご相談は、町の保健婦にいつでもご相談ください。個人の秘密は堅く守ります。

歯の用心一口メモ

噛まない、噛めない 子供が増えている

最近の子供たちの口の中では不正咬合、つまり歯ならびの悪い子と、歯肉炎という歯ぐきの病気になっている子供が増えています。これは、軟性食品や加工食品が多くなり、顎や口の周囲の筋肉を使うことが少なくなって、正しい顎の発達がなくなったり、歯と歯肉の間についたものが取り除きにくいため炎症が起きたりすること大きな原因があります。

歯肉炎には将来、いわゆる歯槽膿漏にも移行しやすく、不正咬合の矯正治療の場合と同じように、虫歯のない歯であっても抜歯しなければならないこともおきてきます。大量生産で大量販売のできる食品が簡単に手に入る時代になると、いつの間にか手作りの食品が姿を消し、スピード時代にマッチして短時間に高カロリーの食べ物を摂取する傾向が強まってしまう。そこで、「噛まない、噛めない子供が増えていく」という現象が起こっています。

世界各地の原住民でも、「文明の恩恵で、両親が柔らかいものを食べ始めてからできた子供に不正咬合が多い」とも言われています。どこかでこの流れを変えるべきでしょう。

新潟県歯科医師会



社会を明るくする運動

毎年7月は“社会を明るくする運動”の月間です。

“社会を明るくする運動”はすべての国民がそれぞれの立場において、犯罪や非行の防止と罪を犯した人たちの立ち直りに暖かい愛の手をさしのべ、犯罪や非行のない明るい社会を築こうとする運動です。

重点目標は、「少年の非行防止と更生の援助のため、地域住民の理解と参加を求め」です。

私たちの地域社会から非行を犯す少年を出さないよう一人一人が力を合わせましょう。

また、不幸にして非行に陥った少年の更生を援助しましょう。

「ふれあいと対話が築く明るい社会」

「広げよう 非行を防ぐ 地域の輪」
「今ほしい 親のきびしさ おもいやり」

「悲しませないで！ あなたの大事な人々を」

「防ごう非行 助けよう立ち直り」

カナダからこんにちは

一足お先に日本での夏休み Ms. Cheryl Nash

6月14日、彼女はやってきました。カナダのプリティッシュ、コロンビア州ビクトリア市に住む、ビクトリア大学の1年生で、太平洋アジア地域研究を専攻している彼女シャロル・ナッシュさんは、4ヶ月ある夏休みを利用して日本を訪れ、東京に1ヶ月、小国町に1ヶ月、そして北海道へ1ヶ月滞在する予定です。

小国町では、原小屋の小熊進さん宅へホームステイし、柏崎高校小国分校や町内各小中学校を訪れ、一緒に授業を受けるなど、周囲の人達と親しくしながら日本の文化や日本語を勉強していきました。

彼女はカルチュラル・ホームステイ・インステチュート (CHI)

夏休みの生活指導について

町教育委員会・町内各小中学校

小国町の小中学校では、充実した、楽しい夏休みを安全に過ごさせるため、各校で家庭との連携を図りながら指導を進めております。特に安全面(事故防止・非行防止)につきましては、町として同一歩調で指導に当たります。その内容を町民のみな様からも理解いただき、お気付きの点がありましたら「一声」かけていただきたいと思います。指導事項の概略を紹介いたします。

1. 地域行事(お楽しみ会・奉仕作業・ラジオ体操)に積極的に参加する。

2. 事故防止

[自転車] 自転車は保護者の責任において乗車させるが、次の点は禁止する。

夜間の乗車、路上での遊び乗り、校区外(中学生は町外)へ出かけること、他の通行のさまたげになる駐車

[歩行] 路上での遊びはしない。とび出しをしない。

[水難] 川での水泳は禁止する。

渋海川での魚つりは、おとなといっしょに行く。(小学生)
[遊び] 危険区域での遊び、危険な遊びはしない。

花火はおとなといっしょに行く。(小学生)

[外出] 外出は次の事項を守る。

外の遊びは午前9時から午後6時まで、夜間はおとなといっしょに外出する、盆おどりはおとなといっしょ(小学生)に行き、10時までに帰宅する、子供だけで町外へは行かない

3. 非行防止 次の事項を禁止する。

物品の賃借、おごり合い買い食い、子供だけの外泊、ゲームセンター・ゲームコーナー等での遊び

町外への外出は名札をつける。中学生は制服着用。

4. その他 知らない人に同道しない。他人の車やバイクに同乗しない。



歓迎会の席で小熊夫妻とともに (コオロギのコロコロ鳴く声とカエルがケロケロ鳴く声が聞き取ることが出来るほど小国町は大変静かでのどかな所です。)

Everyone was very kind to me. when I went on walks. the neighbours would always smile and talk with me.

(町のすべての人々が私に対して親切です。私が散歩していると、近所の人々はいつも私にほほえんで、私に話しかけて来るのです。)

柏崎地区高等学校 生活指導申し合わせ事項

1. 外出時間等 夜間の外出時間は午後9時までとし、外泊は禁止しています。
2. アルバイト なるべくしないように指導していますが、やむを得ない事情がある場合は、クラス担任と保護者との話し合いの上で許可することにしています。
(ア) 禁止する職種は、ボート番、水泳監視員、道路・河川工事(高柳分校は除く)バイクまたは自転車に乗っての勤務、スナック・喫茶店・その他酒類を提供する店での勤務
(イ) 勤務日数は連続して7日以上勤務してはならない。勤務日数の合計は15日以内とします。
(ウ) 勤務時間は午後6時以降の夜間勤務、泊まり込み勤務は禁止しています。
3. 出入り禁止場所 ナイトショウ、成人映画上映館、パチンコ店、マージャン荘、ビリヤード場、ダンスパーティ、スナック、ディスコ、ゲームセンター等
4. 同窓会等 出身中学校以外では行わないことにしています。会場校には事前に許可を得ることにしています。
5. 旅行等 旅行をする場合(登山、キャンプ、サイクリング、モーターツーリングを含む)必ず事前に計画を学校に提出し、指導を受けることにしています。
6. 交通関係 使用するバイクは50cc未満のものとします。バイクの二人乗り、貸し借りは禁止しています。

柏崎地区高等学校 生活指導連絡協議会

自動車をお持ちの皆様へ “あなたの車はあなたのものですか？”

最近、自転車の登録手続きの怠り等から、車に関するトラブル、問い合わせ、苦情等が多くなっています。

登録手続きは、所有者または、使用者にその義務がありますが、手続きが遅れるとその間に、車の所在がわからなくなったり、当事者が行方不明になったりして、名義変更、廃車等が非常に面倒になったり、場合によってはできなくなることもあります。

また、廃車や譲渡したつもりでいても自動車税の納税通知が届いたり、交通事故や犯罪等で思いもよらぬ事態が生じたりすることもありますので、登録手続きは正確に行ってください。

なお、登録手続等は、業者に依頼するケースが多いようですが、あなたの車の自動車検査証があなたの正しい使用(所有)名義になっているか確認して下さい。

自動車検査証及びナンバー

プレートは、名義変更、廃車等の手続きを行う場合に必要なものですから、紛失しないように大切に取り扱い扱って下さい。

詳しくは、次の箇所にお問合せ下さい。

- 新潟管轄(新潟ナンバー) 新潟陸運支局登録課 (TEL025-285-3121)
- 長岡管轄(長岡ナンバー) 長岡自動車検査登録事務所登録課 (TEL0258-22-1131)

自動車の「検査・整備110番」

制度について 自動車の検査・整備及び登録に関する問い合わせ、苦情等の相談に応じています。

どなたでも、お気軽にご連絡下さい。

新潟運輸局整備部 (新潟市万代2丁目2-1) TEL 025-244-5554(直通)

シンポジウム 「検証一村おこしの原点としての戦後の青年団活動」

青田をわたる風の快いこの頃、皆様いかがお過ごしですか。

さて、この度、私どもの会ではシンポジウム「検証一村おこしの原点としての戦後の青年団活動」を開くことに致しました。終戦と同時に燃え盛った20代の若者たちの青年団活動に注いだ爆発的なエネルギーをもう一度振り返ってみたいことに致しました。

あれから40年、社会構造も変わり、小国に生きる青年たちは企業の枠に組み込まれて、地域の活動は見えにくくなってしまいました。

当時の青年団活動の再現は、望むべくもありませんが、この人達のエネルギーに今の若い人達が学ぶべきことも多くあるはず。かつての青年団で活躍された方から若い人達へのメッセージを残して頂きたいと思っております。

当時の青年団の人達、そして、ここから学ぶべき若い人達の参加をお待ちしています。

○日時 平成2年8月19日(日) 午後1:00~4:00

○会場 小国町就業改善センター大会議室

○シンポジウム 基調講演 「終戦直後の青年団活動」長谷川 武

パネリスト 山崎 正治、松木 ウタ、岡 新一、小林 清 富沢 敏一、保坂 利雄、樋口 章一、高橋 保

司会 高橋 実

○参加料 無料 青年団資料展 会場ロビーにて 当時の新聞、雑誌、写真、その他資料をお持ちの方は、8月18日(土) 9:00~12:00まで会場にお持ちください。

※連絡先 「小国芸術村」現地友の会事務局 高橋 実 ☎0258-95-2340

募集します!!

私の小国100景 (写真・絵画・俳句)

——見直そう小国の景観——

古くから小国には小国八景と呼ばれ地域の人に親しまれ、大切にされてきた農村の豊かな景観があります。

町の景観も豊かな自然に恵まれ、歴史的に継承されてきた小国の文化と深く結びついてきました。

しかし最近では、農村をとりまく環境の変化により、これを維持していくことが困難となってきています。

農村の景観づくりの大切さは、交流を通じて、都市住民の中から指摘されていましたが、今はそこに住む人の間にも徐々に浸透してきているように思われます。

国の政策等においても、景観に配慮したゆとりを重視する方向に

あるといえます。

景観づくりは具体的な基盤である土地利用のあり方など、地域の産業のあり方と密接に結びついていると思いますが、日頃住んでいる町の中で、特によいと思う景観を持ちよって、町を見直してみる機会として、皆さんが推薦する小国の景観の写真、絵画、俳句等を下記の要領で募集しますので多数応募下さるようご案内致します。

記

・応募先

小国町役場 企画課
〒949-52
新潟県刈羽郡小国町

大字法坂793番地
☎0258-95-3111

・作品

写真、絵画等、俳句、作文

・応募規定

写真 カラー、白黒不問、半切程度の大きさ
絵画等 絵画、版画等問わず50cm×45cm程度
作文 400字詰原稿用紙5枚程度
応募点数 何点でも可
(注) 作品は返却致しません

・応募資格 不問

・応募者にもれなく粗品をプレゼント

・発表

「小国の景観を考えるシンポジウム」(11月予定)会場等で展示発表します。

■主催 小国町

■締切 平成2年10月31日

くらしと年金

高齢福祉年金の年金受給者が他の年金を受けることになったら速やかに届出を



高齢福祉年金を受けているみなさんの年金は、無拠出制といって全額国の負担で支払われています。このため、福祉年金を受けている人が、厚生年金や共済組合などの公的年金制度の年金を受けられるようになった場合には、その額に応じて老齢福祉年金の一部または全額の支給が停止されます。

したがってほかの公的年金を受けることになったときや、その額がかわった時には、その都度、速やかに「福祉年金支給停止関係届」

を住民課の、国民年金係に提出して下さい。

なお、旧障害福祉年金や旧母子福祉年金から障害基礎年金、遺族基礎年金の受給者になられた方の場合も、老齢福祉年金の場合と同様に、ほかの公的年金を受け取れるようになったときには「福祉年金支給停止届」の提出が必要となります。

このほか、わからないことなどがありましたら住民課の国民年金係へおたずねください。

移動年金相談所開設のお知らせ

移動年金相談所を下記により開設いたします。国民年金関係で相談を受けたい方は、お気軽に会場にお出かけ下さい。

- ★保険料の免除制度を御存知ですか。
- ★保険料を免除されていた期間をさかのぼって(10年前まで)納めることができる追納制度を御存知ですか。
- ★通算老齢年金を受ける資格がありながら請求を忘れておられる方はありませんか。
- ★障害年金制度を御存知ですか。年金は、個人的条件によりみな違います。この機会を是非ご利用ください。

記

会場 小国町役場 1階住民相談室

日時 7月25日(水)
午前10時～12時まで
午後1時30分～3時30分まで

相談員

柏崎社会保険事務所
小国町役場国民年金係

小国町職員募集 平成3年度採用

小国町職員採用試験を次により行います。

1. 試験区分及び職種

初級試験 一般事務
上級試験 行政事務

2. 採用予定人数

初級、上級各若干名

3. 受験資格

初級 昭和44年4月2日から昭和48年4月1日までに生まれた者
上級 昭和40年4月2日から昭和44年4月1日までに生まれた者

4. 試験日、試験場(初級、上級共)

第1次試験 平成2年9月30日(日)
県立長岡大手高等学校
第2次試験 平成2年11月上旬
小国町役場

5. 試験方法

第一次試験

初級

高等学校卒業程度の内容で、地方公務員として必要な一般的知識及び知能について択一式による筆記試験及び作文試験を行います。

上級

大学卒業程度の内容で、地方公務員として必要な一般的知識及び知能について択一式による筆記試験及び作文試による筆記試験並びに専門的知識及び能力についての択一式による筆記試験を行います。

第二次試験

第一次試験の合格者に対して面接試験を行います。

6. 最終合格者発表

平成2年12月中旬

7. 合格から採用まで

採用は最終合格者の中から決定し、平成3年4月1日を最初の採用日とします。

8. 受験手続

申込書の請求先

役場総務課
申込方法 受験申込書、写真(たて4cm、よこ3cm)三枚を役場総務課へ。

9. 受付期間

平成2年8月6日から8月24日まで。
午前8時30分～午後5時まで(第3土曜は正午まで、第2土曜、日曜はなし)受付。
なお、不明の点は役場総務課へ。(☎95-3111)

～町内就職で伸ばそう郷土の発展～

——町内企業求人情報コーナー—— [7月分]

事業所名	所在地	職種	規模	求人数	年齢	就業時間	賃金
(株)山繁商店 ☎95-2172	法坂	ガソリンスタンド	6	男1	20~35	8:00~17:00	150,000
東洋電子工業(株) ☎95-3131	原小屋	製造工	68	男女不問 5	18~45	8:00~17:00	105,000~150,000
(有)山岸モーターズ ☎95-3113	新町	ガソリンスタンド販売員	12	男2	18~30	7:00~18:00 9:00~20:00	120,000~170,000
		自動車整備士		男2	18~35	8:30~17:30	100,000~200,000
(株)旭産業 ☎95-3113	新町	組立工	29	女3	18~40	8:00~17:00	92,000~150,000
鳴島工業(株) ☎95-3122	七日町	製造員(NC機械溶接工)	14	男5	18~50	8:00~17:00	120,000~200,000
上越工業(株) ☎95-4111	桐沢	鍛造工 検査工	56	男女2 男女2	20~35	8:00~16:35	146,000~180,000 105,000~159,000
(医)徳進会 小国町立歯科診療所 ☎36-1425	原小屋	歯科助手	4	女1	18~30	9:00~18:00 (5日勤務/週)	117,000~130,000

柏崎、長岡、小千谷など近隣市町村の求人情報については役場1階ホールでござんください。

社会福祉に役立ててと 300万円を寄付。 新町 中村かめさん

7月10日、新町の中村かめさん(87歳)が、米寿のお祝返しと、故人である夫(清一郎氏、元町議会議員S.35.9~39.9)の意志もあり「社会福祉に役立ててほしい。」と300万円の寄付を申し出られました。

町では、小国町社会福祉協議会に基金として受け入れてもらい、申し出の趣旨にそよう役立てていただくこととしました。

危険物取扱者試験 準備講習会

県では、10月9日(火)に今年度第5回の危険物取扱者試験を柏崎市で実施する予定ですので、その試験に備えた準備講習会を開講します。

- ▶期日 9月17日(月) 18日(火)
- ▶時間 午前9時~午後4時 (初日は午前8時30分から受付)
- ▶会場 柏崎エネルギーホール (駅前2丁目2番30号)
- ▶対象者 乙種第4類危険物取扱者試験の受験者

- ▶募集人員 140人 (定員になり次第締め切ります)
- ▶受講料 7千円(協会員4千円)
- ▶申込受付期間 8月24日(金)~8月31日(金)
- ▶受講申込書 消防本部に用意してあります。

- ▶受講申込先 新潟県危険物安全協会 (〒950 新潟市新光町15-2 新潟県公社総合ビル内)

- ▶その他
 - ・不明の点は、柏崎地域広域事務組合消防本部予防課危険物係 (☎24-1500)へお問合せください。
 - ・講習会場には、十分な駐車スペースがありませんので、車での来場は御遠慮ください。

育児休業制度のおすすめ

育児休業制度は 乳幼児を持つ女子労働者が希望したとき、一定期間仕事を休んで育児に専念した後、また職場に戻ることができる制度です。

労働省では、この制度を普及させるため、育児休業奨励金などを支給しています。

〈育児休業(導入)奨励金〉 育児休業制度を導入し、最初の利用者が出たとき、

- 中小企業…100万円
- 大企業…80万円

〈育児休業(利用)奨励金〉 最初の利用者から2年以内に、3人目以降の利用者が出たとき 中小企業…20万円(1人当たり) 大企業…15万円() 詳細は新潟婦人少年室へお問合せ下さい。

☎025-266-0047

警察官(高卒)募集案内

◎資格 昭和38年4月2日から昭和48年4月1日までに生れた男子で高校を卒業した程度の学力を有する者。(大学を卒業した者又は平成3年3月31日までに卒業見込みの者を除く)

◎受付期間 7月9日(月)から9月1日(土)までの間 (郵送の場合は、9月1日付消印のあるものまで有効)

◎受付場所 柏崎警察署又は各派出所、駐在所

◎試験日時、場所 第1次 9月16日(日) 新潟市・長岡市・上越市・新発田市

* 詳細につきましては、柏崎警察署、派出所、駐在所にお問合せください。

桐沢(第4分団 第3部)チーム準優勝 柏崎刈羽地区支会消防研究大会

7月8日、小国町役場駐車場で開催された、第31回消防協会柏崎刈羽地区支会消防研究大会で、ポンプ操法競技会に出場した桐沢チームが、みごと準優勝しました。



『サマージャンボ宝くじ』(予約制)申込受付中

* 『サマージャンボ宝くじ』の賞金は、1等6,000万円、前後賞とあわせて10,000万円、さらに次の特別賞が用意されています。 国産高級車(スポーツタイプ・オフロードタイプ)を中心として、マリンレジャーを組合せたデラックス・レジャー賞 500万円×4,000本(40ユニットの場合)

* 『この宝くじの収益金は市町村の災害対策と明るく住みよい街づくり等に使われます。』

* 予約申込期間 7月19日(木)~8月2日(木)(当日消印有効)

* 予約申込先 ①全国の宝くじ売場で「予約券」交付中 ②官製往復ハガキを使って〒100東京中央郵便局留置第一勧業銀行宝くじ部へ申込(往復ハガキの表面に申込先、申込人の郵便番号、住所、氏名を記入し、横に「宝くじ」と赤字で書き、四角で囲んで下さい。裏面に「サマージャンボ」とだけ書いて下さい。返信ハガキの表面には申込人の郵便番号、住所、氏名を記入して下さい。)

* 「予約券」「ハガキ」1枚で50枚まで予約できます。

第6回 サマーフェスティバルの開催について

手造り筏の川下り、カヌースクールでお馴染みの第6回サマーフェスティバルを本年度も開催いたします。

期日 8月14日(火) 午前10時スタート

会場 川下り、カヌースクール — 崩沢地区 遊びの広場 — 双柳橋下川原 おもなイベント 手造り筏川下り、尻相撲大会 カヌースクール、魚つかみどり大会、段ボールボートレース、宝さがし、ビールストロー飲みレース、露店 各種目とも町民のみなさんの参加をお待ちしております。 グループや家族でお盆のひとつ

きを楽しんでみてはいかがでしょうか。

詳しくは、要項を確認し、事務局(95-3111)までお申込下さい。 尚、かじかの会ではマスコット(下の図)の愛称を募集しておりますので7月30日(月)までに事務局へ応募して下さい。採用者には商品をさしあげます。



おいでください おぐに荘盆踊り

♥みなさまのご来荘をお待ちしております♥ 8月11日(土) 午後8時~9時 迎え…中里郵便局前 午後7時45分 おぐに荘駐車場 午後7時45分 (雨天時は体育館) 送り…おどり終了次第 ※缶ジュースの参加賞があります。

この夏、休暇は連続で!

夏は暑さのために疲労が蓄積しやすく、十分な休養が必要な季節です。また、企業にとっても、勤労意欲の回復、向上としては休暇は大きなメリットをもたらします。学校もやすみです。スポーツやレジャーを通じて家族のふれあいを深めましょう。 ○1週間以上の連続休暇に努めましょう ○年次有給休暇の計画的付与を活用しましょう ○企業ごと、部門ごとに工夫しましょう

毎月勤労統計調査にご協力を!

労働省では、7月末現在で常用労働者1~4人を雇用する事業所を対象に毎月勤労統計調査特別調査を行います。賃金、労働時間、労働者数の動向を都道府県別に明らかにすることを目的とし、調査結果は統計を作るためのみ使用します。 8月上旬から調査員がお訪ねしますので、調査の重要性を理解のうえ、ご協力をお願いいたします。(調査対象地域) 楢沢、上岩田、小国沢、太郎丸、諏訪井、大貝、法末 詳しくは、県統計課へ (☎025-285-5511 内線2437~9)

平成3年商業統計調査(卸・小売業)ポスター募集中

通商産業省では、我が国商業の実態を把握するために、昭和27年から「商業統計調査」を実施しています。

今回の商業統計調査は、全国約200万にのぼる商店(卸・小売業)を対象とする大規模な調査であり、その結果は、国の様々な施策の重要な基礎資料となるのみならず、各種の民間団体や研究機関等においても、広く利用されています。

平成3年商業統計調査の広報用ポスターを募集いたしますので、ふるってご応募ください。

- 応募資格 特に制限なし
- ポスターの規格
 - ・用紙の大きさ 縦59cm×横42cm(A2判)
 - ・4色以内
 - ・「通商産業省」、「商業統計調査(卸売業、小売業)」、「平成3年7月1日」の文字を必ず入れてください。
 - ・写真は使用しない。
 - ・ポスターの裏面には、「住所、氏名、職業(学生の場合は学校名、学年)」を必ず明記してください。

●応募期限 平成2年9月10日 (当日消印有効)

●送付先 〒100 東京都千代田区霞が関1-3-1 通商産業大臣官房調査統計部 商業統計課 (☎03-501-1511 内線2385~6) 〒950 新潟市新光町4-1 新潟県企画調整部統計課 産業経済統計班 (☎025-285-5511 内線2440~1)



ゆたかな心を、文化の風を

小国芸術村・夏のイベント情報

小国芸術村の施設がオープンして、今年で3年目を迎えました。この間、友好都市である東京都武蔵野市や国際姉妹都市ロマンモティエ町との提携による企画展示等に取り組み、小国町に質の高い文化イベントの定着を図ってきました。

今年の夏は、芸術村イベントの趣旨に賛同いただいた多くの皆さんのご協力により、「雅楽とモダ

アンデスのfolklore クシャクタ・コンサート

- 日時 8月4日(金)午後7時30分～
 - 会場 農村環境改善センター
 - 入場料 大人(高校生以上) 1,500円
子供(中学生以下) 1,000円
 - ※小国町の小中学生は無料です。
※入場券は、役場地域振興課まで
 - 主催/小国町
- なお、7月から8月にかけて、この他にも多くのイベントが計画されておりますので、別途おぐに夏まつりイベントのチラシでご案内致します。

ンバレの集い」、「原康子和紙人形展」、「クシャクタ コンサート」と、盛沢山の文化イベントを予定しております。

いずれも滅多にみることでできない企画です。

本当によいものができるだけ多くの皆さんにご紹介したいと思っておりますのでお誘い合せのうえ、多数ご来場下さるようご案内致します。

情念の世界 原康子 和紙人形展

- 期間 7月27日(金)～8月29日(水)
 - 会場 小国芸術村会館
開館時間 午前10時～午後5時
毎週月曜日休館
 - 入場料 大人(高校生以上) 500円
子供(中学生以下) 300円
 - 主催/小国町
 - 協賛/NTT長岡支店
 - 後援/NHK新潟放送局、BSN新潟放送、NST新潟総合テレビ、TNNテレビ新潟放送網、NT21新潟テレビ21、新潟日報社、新潟県洋舞踊協会
- このイベントは平成2年度電源地域産業育成支援補助事業の助成を得て行われます。

Classic & Modern

雅楽と モダンバレの集い

- 日時 雅楽 7月27日(金)午後7時30分～
モダンバレ 7月28日(土)午後7時30分～
- 会場 農村環境改善センター
- 入場料 前売り共通券(2日間有効)
大人(高校生以上) 1,500円
子供(中学生以下) 1,000円
前売り1回券
大人(高校生以上) 800円
子供(中学生以下) 550円
当日券(1回券のみ)
大人(高校生以上) 1,000円
子供(中学生以下) 700円

※小国町の小中学生は無料です。
※前売り券は、小国町サービス店(雪椿のお店)又は、役場地域振興課まで

- 主催/小国町
- 協賛/NTT長岡支店
- 後援/NHK新潟放送局、BSN新潟放送、NST新潟総合テレビ、TNNテレビ新潟放送網、NT21新潟テレビ21、新潟日報社、新潟県洋舞踊協会

このイベントは平成2年度電源地域産業育成支援補助事業の助成を得て行われます。

大会の結果

第18回吟行会

- (6月17日信濃川段丘紀行、投句者22名)
- 1位……山崎 灯谷(法坂)
 - 2位……高橋 君江(武石)
 - 3位……内山 豊弘(武石)
 - 4位……山本 恵子(七日町)
 - 5位……山口 清作(金沢)
- 1句高点…山崎 灯谷
資料館出れば薄暑の田舎町

ナイターソフトボール大会結果

- 7月10日(火)～13日(金)
おぐに運動公園
- 一般の部 参加チーム数16チーム
優勝 新町
準優勝 原小屋
3位 鷺之島
3位 小栗山

- 実年の部 参加チーム数7チーム
優勝 新町
準優勝 太郎丸
3位 鷺之島
3位 原小屋

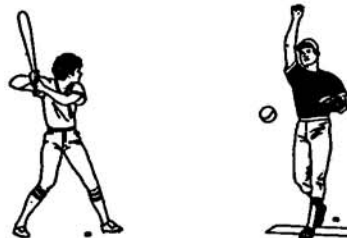

お知らせ

ナイトウォーク あるけあるけ大会

- 日時 7月28日(土)夜7時～
就業改善センター前駐車場
集合
ファミリーコース 6km
チャレンジコース 12km
完歩証授与
参加申込みは7月21日までに教育委員会へ(☎95-3111)

伝統芸能 おいな踊り講習会

- ・7月28日(土)午後8時から
- ・就業改善センター



第27回町民野球大会

- 日時 8月15日(水)雨天中止
場所 おぐに運動公園
打合せ会 8月8日(水)午後8時～
就業改善センター
参加料 1チーム1,500円(打合せ会に持参ください)
申し込み 8月1日(水)までに野球協会事務局へ
事務局(役場内)☎95-311
米山 力、湯本 利昭、北原 伸二、

ぎわわか 西村 宗 君

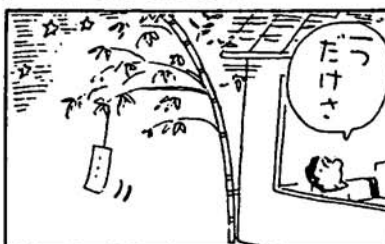

映画の夕べ のお知らせ



〈上映するもの〉

アニメ ミニ四ソルジャー (25分)

パパママバイバイ (70分)

とき 8月5日(日)
じかん 7時30分～9時10分
ところ 農村環境改善センター

毎月5日

小国短歌 (6月の作品)

- 背に負うを心開かず術として
言葉なき子へ教師の情熱
高橋 実
- 旅の娘へ世だんご作り千余箇を
妻はつかれり目を赤くして
茂野 武文
- おじいさんにと誕生祝のプレゼント
孫のくれたる酒のつまみや
笹崎 辰栄
- 本堂に座す墨染のひるがへる
二十僧の頭清しく
五十嵐 セイ
- 草取りに夢中になりて蚊にさされ
それも忘れていつか夕暮れ
竹部 茂

俳句教室

6月の作品

- 熱去れば買う約束の水鉄砲
北原 テイ
- 水鉄砲昼寝の猫に初ためし
山岸 文江
- 水鉄砲兄の留守の間我が物に
北原 初枝
- 水鉄砲だんくの的が高くなる
岩野 チユ
- 水鉄砲空まで上がって雨となれ
笹崎 辰栄

書道教室

(6月の作品)

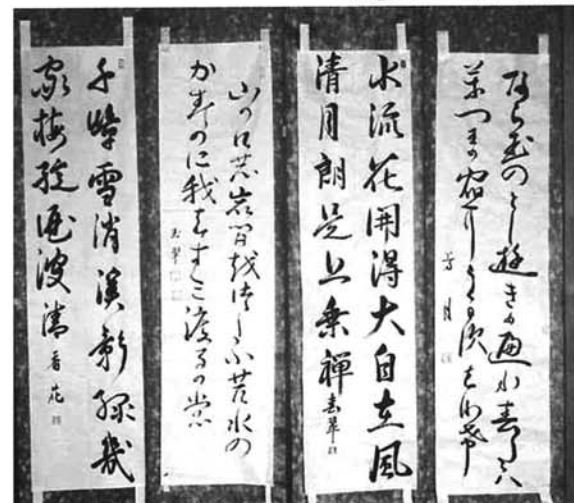

『小国の脊椎動物』見聞記のお礼

わずか12名の小国生物友の会が、「小国の植物」写真集を発刊しようと準備を始めたのが今から4年前。以来、3年間の撮影と編集を終え、昨年8月末に発行の運びとなりました。発刊するには多額の資金が必要です。果して売れるものか否か、会員の中でも否定的な意見もあり、大変な勇気が必要でした。

結果的には、残部もわずかとなり、こんなに早く決着がつくとは思ってもみませんでした。これも町民の皆さん、山口育英奨学会、町当局などの絶大なご理解とご援助の賜と、厚くお礼申し上げます。

ぜひふん気を付けたつもりですが、印刷に若干の間違ひがあります。お手元の図鑑を下記のとおり訂正いただければ幸いです。

生物友の会は、次の活動として、ほ乳類、鳥類、は虫類、両性類、魚類など、「小国の脊椎動物」の棲息調査をやりたいと計画をしております。情報がありましたらお聞かせ下さい。

小国生物友の会
事務局 TEL (95)2806

正誤表

ページ	項目	誤	正
24	上から1行目	(クワ科)	(イラクサ科)
80	" 2行目	とんぼぐさ	どつぼぐさ
85	" 11行目	はんぐわんどりあじ	はんぐわんどりあし
162	下から10行目	ろーつば	ろうーつば
164	上から2行目	さるのすっかし	さるすっかし
227	右列上から4行目	ミズオトギリ ややまれ	ミズオトギリ ややまれ 90
228	右列下から15行目	シロツメクサ	シロツメクサ 51
232	右列下から1行目	80	128
233	左列上から1行目	128	80
234	右列上から22行目	ヤマヌカボ	ヤマヌカボ 79
235	右列上から15行目	206	206を削除
238	右列下から16行目	35	36
239	左列下から3行目	200	202
244	右列下から6行目	いつき	えつき
245	左列下から20行目	86	20
"	" 12行目	きつねつばき	きつねのつばき
"	" 1行目	こうこのき	こうこのき
"	右列上から10行目	こんべいとうばな	こんべとうばな
246	左列下から8行目	どうのけ	どうのけ
"	右列下から17行目	ひよひよ	ひよーひよー
"	" 12行目	184	17
"	" 11行目	176	184

本文にあつて方言索引にないもの

方言	和名	ページ
しゃくま	オキナグサ	16
かたるこ	カタクリ	20
かごばな	ショウジョウバカマ	21
おまんがかんざし	アキカラマツ	94
ののぼ	ソバナ	103
こうぼうちき	カワラケツメイ	113
うしのだっぺ	オオウバユリ	116
まおぎ	オギ	134
まほぎ	オギ	134
さんかべえ	コゴメガヤツリ	139
なぎ	コナギ	149
かわやなぎ	タチヤナギ	154
やどりぎ	ヤドリギ	169
しらみろし	コマユミ	194

方言索引にあつて本文にないもの

方言	和名	ページ
お	カラムシ	127
おみなえし	オミナエシ	144
かさすげ	カサスゲ	36
がま	ガマ	76
こまめ	ヤブマメ	115
しょうぶ	カキツバタ・ノハナショウブ	63
じしばら	オオジシバリ	31
すいばな	ウツボグサ	59
たばこ	クルマハハグマ	86
たんぼこ	エゾタンポポ・セイヨウタンポポ	31
ちがや	チガヤ	42
ところ	オニドコロ	75
ひし	ヒシ	104
へえ	イヌビエ	111
みずばしょう	ミスバショウ	23
やまいも	ヤマノイモ	92