



町の人口

- 7月31日現在(前月比)
 - 男 4,221人(-2)
 - 女 4,344人(-6)
 - 計 8,565人(-8)
 - 世帯数 2,189(+1)
- 7月のうごき
 - 出生...7人 死亡...5人
 - 転入...3人 転出...13人

8月の納税

- 国民健康保険税.....第5期
- 国民年金.....第5期
- 保育料.....8月分
- 住宅使用料.....8月分

今月の表紙

開園10周年、連日大賑い ——越後おぐに森林公園

昭和55年オープン以来10周年を迎えた越後おぐに森林公園は、夏休みに入って連日、町内外の人たちで賑っています。

小国町=森林公園と言われるくらい、町の名を高めた森林公園は、ミニSLやウォータースライダーなど園内施設の整備、拡充を進めてきました。今年も休憩宿泊施設を現在管理棟と山荘の間に建設中です。

今夏、公園夏まつりでは、10周年行事として、14日から16日の3日間、紙ヒコーキ大会、干葉紙子歌謡ショー、ターボレンジャーショーなど催されています。



日曜診療

午前9時～正午
成人健康センター(法坂)
(急患に限る)

心配ごと相談

毎週火曜日(午前10時～午後3時)
延命荘(☎95-2027)
相談員 8/22 山崎エイ子
29 飯田 弘二
9/5 中橋 寛
12 中沢誠三郎
19 原 シツ

行政相談

9月19日(火)(午前10時～午後3時)
延命荘
相談員 原 シツ

補聴器相談

毎週火曜日(午前10時～10時30分)
第1、3月曜日(午前11時～11時30分)
役場(☎95-3111)

交通事故相談

長岡相談所(長岡総合庁舎1階)
☎34-3111
月曜～金曜 午前9時～午後4時
土曜日は午前中
移動相談所
柏崎市役所
9月6日(水)、20日(水)

ハイ県くらしのダイヤル(9月分)

ダイヤルしましょう ☎025(285)7000

輸入食品を選ぶ時	9月4日～9月11日
「代金引換郵便」の悪質事例	9月11日～9月18日
消費生活相談事例	9月18日～9月25日
家庭内の危険物質	9月25日～10月1日

※緊急な消費生活情報は予定を変更することがあります。
※情報は正午に切り替えます。

編集室

中学校の寄宿舎を活用した、「スポーツ・文化教育宿泊」は、4年目を迎えた立教大学野球部をはじめ、4つのグループが今夏も活用、約350名の学生たちが来町しています▶地元小・中学生を対象にスポーツ教

—JR東日本塚山駅から— “今年の感謝号は、 2泊3日東北路へ”

恒例の感謝号は、皆様のご要望により、2泊3日の行程で東北路へ計画しました。多数ご参加ください。

日時 9月29日(金)～10月1日(日)
観光 塩釜神社、松島、巨釜半造、梟鼻溪、新鉛温泉、中尊寺

費用 長岡駅から42,530円
宿泊地 松島・新鉛温泉

カーベット車で、
白樺湖、蓼科、美ヶ原高原の旅、
日程 10月6日(金)～10月7日(土)
観光 信州そば工場、霧ヶ峰、美ヶ原高原、和田峠等

費用 29,300円
宿泊地 蓼科高原
秋の行楽をお楽しみください。

献血車ゆうあい号来町

9月14日(木)
午前10時～午後3時
就業改善センター



平成元年8月15日発行(毎月15日発行)

発行 小国町役場(〒949-152)
企画編集 総務課庶務係 ☎0258(95)3111

新潟県刈羽郡小国町法坂七九三
印刷 小千谷市位下印刷

新潟県小国町

広報

おぐに

51億円のつかいみち②
町営診療所建設事業

2P

7・23参議院通常選挙結果

4～5P

小国町職員募集!!

7P

1989年
No.244
8/15号



開園10周年、連日大賑い

——越後おぐに森林公園

51億円のつかいみち②

明るく健やかな老後の暮らし

保健、医療、福祉サービスの総合拠点

医療施設の整備

町営診療所建設事業

5億808万円(予算補正後)

ゆりかごから…のことはありませんが、妊娠から育児、成人病対策から老後の健康維持に至るまで、町の保健、医療、老人・障害者福祉サービスの総合拠点として位置づけられる町営診療所の建設が今年度最重要事業として着工

されました。建設場所は櫛沢川沿いの国道404号線と県道小千谷柿崎線にはさまれた水田のまん中で、すでに用地の造成はほぼ完了しています。敷地面積は10,608㎡。総事業費は5億808万円。内訳は用地造成費3,000万円、本体工事

費3億5,000万円、付帯施設工事費5,747万円、医師住宅2,700万円、設計監理等委託料1,860万円など。財源は、電源立地交付金が2億円、町立診療所施設整備基金から1億円、地方債9,308万円、一般財源1億1,328万円です。

■南側立面図■

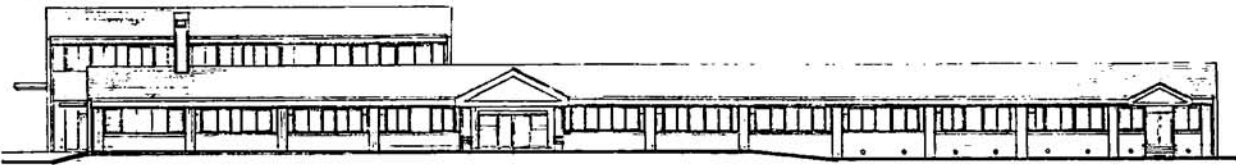

■平面図■ (1F 1,260.34㎡、2F 323.57㎡、計1,583.91㎡)

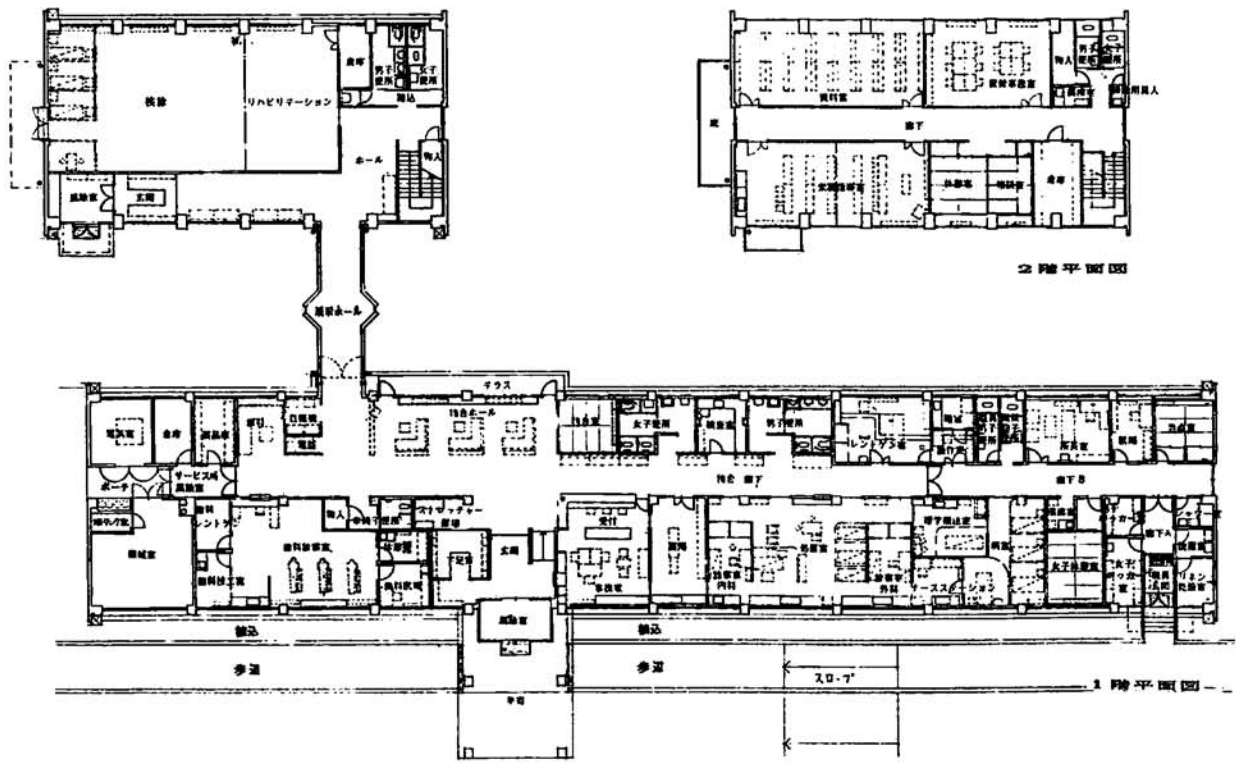

●人形劇 ^{芸術村} _{だより} 「ピノッキオの冒険」 小国公演

人形ピノッキオの奇想天外な冒険、生き生きとした子ども像を描いたカルロ・コッローディの名作「ピノッキオの冒険」を人形劇団ポポロがプロローグ・エピローグと2幕15景で上演します。

出演/人形劇団ポポロ
日時/9月15日(金) 午後7時開演
会場/小国町農村環境改善センター
入場料/大人 500円
小学生以下 200円
3歳未満 無料
チケット/町内雪椿チェーン会店または地域振興課で販売
問い合わせ先/地域振興課観光交流係へ(☎95-3111)



●人形劇講習会

「ちょっと専門的に取組もう」(Aコース)「みんなで楽しむ人形づくり」(Bコース)の2コースで人形劇講習会を開催します。
日時/9月13日(水)~14日(木)
午後7時から10時まで
会場/小国町就業改善センター
指導/人形劇団ポポロ
参加費/1人1,000円(材料費)
問い合わせ先/地域振興課観光交流係

●現代巨匠写真展 —8月30日まで小国芸術村で

日本の写真界を代表する28人の写真家の作品を一堂に展示した「現代巨匠写真展」が、7月25日から山野田の小国芸術村会館で開催されています。
都市と地方との文化交流を進めている町や小国芸術村では、切り絵作家・西山三郎さんらの活動拠点である東京・武蔵野市に働きかけ、交流の第1歩として(財)武蔵野文化事業団の協力で実現しました。
展示期間/7月25日から8月30日まで(月・木曜除く毎日)
午前10時から午後5時まで
入場料/大人 300円
小・中学生 150円

職員を募集!!

柏崎地域広域事務組合 (来年4月1日採用予定)

職種	採用予定人員	受験資格
一般事務職員	1人 (短大卒程度以上)	昭和40年4月2日~45年4月1日生まれの方
技術職員(機械・電気)	2人	昭和35年4月2日~45年4月1日生まれの方 大学等において、機械科又は電気科の課程を履修した方、又は来年3月31日までに修了見込みの方、もしくはこれと同程度の知識・経験を有する方
看護婦	1人	昭和39年4月2日~44年4月1日生まれの方 保健婦又は看護婦の資格を有する方、又は来年3月31日までに取得見込みの方
調理員	女子1人	昭和34年4月2日~47年4月1日生まれの方
消防士	男子3人 (高校卒程度以上)	昭和42年4月2日~47年4月1日生まれの方 身長160cm以上、視力(裸眼)0.5以上、肢体・色神正常な方で、採用後に柏崎市、刈羽郡岡村、出雲崎町に住所を有する方

トピックス やめばあき缶ポイ!

7月30日早朝、上岩田青年会(大橋信明代表・会員26名)では、道路沿いに投げ捨てられているあき缶拾いを実施、また、国道404号線上岩田地内にあき缶入れを設置しました。子供育成会や集落のあき缶回収運動(クリーン作戦)と同じ日に青年会行事として実施されたもの。今後、設置されたあき缶入れの回収管理は、会員たちが順番で行っていきます。



あき缶はこのあき缶入れに!

上小国中学校 記念碑を建立

上小国中学校同窓会(関口正元会長・会員3,100名)では、このほど上小国小学校敷地東側の一角に学舎跡の記念碑を建立、除幕式が8月15日、午前10時から行なわれました。

インド産黒みかげ石を使った総重量約15トンの記念碑です。



- ◎受付期間 8月25日(金)~9月14日(木)(ただし、来春高校卒業予定の方は、9月6日(火)~14日(木))
- ◎試験日 9月24日(日)
- ◎受験申込用紙・募集要項 柏崎市役所人事課にあります。
- ◎その他 不明の点は、柏崎市役所人事庶務課人事係へお問い合わせください。(☎0257-23-5111)

参議院議員通常選挙の結果

投票率83.58% (選挙区、県内10位)

無効投票は 4.89% (選挙区)

7月23日に行われた参議院議員通常選挙の結果は選挙が続いたせい(?)か新潟県全体の投票率は63.48%(選挙区)と全国平均(65.02%)以下でした。小国町の投票率は83.58%(同)と県下10位と良か

ったのですが、無効投票も多く、無効投票比率は4.89%(同)と新潟県の3.87%、全国の2.64%に比べ多くなっています。比例区でも傾向は同じです。自分の意志どおり正しく投票しましたか?

参議院議員通常選挙における投票状況の推移

	選挙区			比例区		
	S58.6.26	S61.7.6	今回	S58.6.26	S61.7.6	今回
当日最終有権者数	6,931	6,715	6,685	6,931	6,715	6,685
投票者数	5,802	5,976	5,587	5,802	5,975	5,586
投票率	83.71	88.99	83.58	83.71	88.98	83.56
不在者投票数	179	299	203	179	299	203
代理投票者数	30	30	27	32	30	27
点字投票者数		1	1		1	1
無効投票数	262	701	273	191	454	253
無効投票率	4.52	11.73	4.89	3.29	7.60	4.53
全県の投票率	63.12	79.29	63.48	63.11	79.23	63.46
全県の無効投票数	47,101	176,007	45,162	39,403	146,186	48,879
全県の無効投票率	4.21	12.33	3.87	3.52	10.24	4.19
全国の投票率	57.00	71.36	65.02	57.00	71.32	65.01
全国の無効投票数	1,498,162	3,729,306	1,544,057	1,156,234	4,270,494	2,257,103
全国の無効投票率	3.14	6.05	2.64	2.42	6.93	3.86
全国の投票総数	47,698,487	61,677,543	58,443,691	47,693,162	61,633,236	58,428,431

各投票区別投票者数・投票率

投票区	集落名	当日最終有権者数			左のうち						投票率%		
					投票者数			棄権者数					
		男	女	計	男	女	計	男	女	計	男	女	計
第1投票区	山野田	19	17	36	18	16	34	1	1	2	94.74	94.12	94.44
第2投票区	大貝、三桶	132	127	259	121	115	236	11	12	23	91.67	90.55	91.12
第3投票区	荅野島	74	75	149	68	64	132	6	11	17	91.89	85.33	88.59
第4投票区	小栗山	128	133	261	114	125	239	14	8	22	89.06	93.98	91.57
第5投票区	原、森光、諏訪井	399	397	796	322	315	637	77	82	159	80.70	79.35	80.03
第6投票区	太郎丸、小国沢、上岩田	355	365	720	283	300	583	72	65	137	79.72	82.19	80.97
第7投票区	法末	86	86	172	71	76	147	15	10	25	82.56	88.37	85.47
第8投票区	檜沢、新町、相野原、二本柳、上谷内、猿橋	618	653	1,271	495	509	1,004	123	144	267	80.10	77.95	78.99
第9投票区	法坂、桐沢、金沢、貫輪、上村、下村	568	603	1,171	503	500	1,003	65	103	168	88.56	82.92	85.65
第10投票区	押切、武石	224	246	470	196	229	425	28	17	45	87.50	93.09	90.43
第11投票区	七日町、上栗	232	259	491	204	222	426	28	37	65	87.93	85.71	86.76
第12投票区	八王子、芝ノ又	88	79	167	76	66	142	12	13	25	86.36	83.54	85.03
第13投票区	原小屋、千谷沢、鷹之島	349	373	722	284	295	579	65	78	143	81.38	79.09	80.19
合計		3,272	3,413	6,685	2,755	2,832	5,587	517	581	1,098	84.20	82.98	83.58

比例区の各投票区別投票者数・投票率は、第8投票区で棄権者が1名多く、投票者数・投票率とも減少しているが、他の投票区は選挙区と同じである。

今回の選挙の結果は、過去の選挙結果と比べ、選挙民の選択が大きく変化したと言われてます。小国町の結果と全国や県の結果は次のとおりです。

選挙区選挙候補者別得票数

	得票数	得票率	全県得票数	全県得票率
みずの 孝吉	17	0.32	11,150	0.99
村田 一男	469	8.83	67,592	6.03
いなむら 稔夫	2,467	46.42	599,169	53.43
吉川 芳男	2,361	44.43	443,600	39.55
有効投票総数	5,314	100.00	1,121,511	100.00

比例区政党・政治団体別得票数

届出番号	政党等名称	小国町得票数	小国町得票率	新潟県得票数	新潟県得票率	全国得票数	全国得票率	当選人数
1	ちきゅうクラブ	9	0.17	5,549	0.50	334,805	0.60	
2	世界浄霊会			209	0.02	8,857	0.02	
3	社会主義労働者党	1	0.02	673	0.06	139,682	0.25	
4	税金党	16	0.30	9,673	0.87	1,179,939	2.10	1
5	大行社政治連盟	2	0.04	174	0.02	24,030	0.04	
6	日本社会党	2,254	42.27	501,665	44.89	19,688,252	35.05	20
7	スポーツ平和党	54	1.01	20,174	1.81	993,989	1.77	1
8	日本共産党	433	8.12	48,349	4.33	3,954,408	7.04	4
9	年金党	23	0.43	11,547	1.03	682,610	1.22	
10	人間党	3	0.06	591	0.05	44,736	0.08	
11	太陽の会	11	0.21	3,242	0.29	147,090	0.26	
12	U F O 党	6	0.11	1,036	0.09	72,894	0.13	
13	新政クラブ	4	0.08	363	0.03	41,464	0.07	
14	大日本誠流社	1	0.02	205	0.02	8,127	0.01	
15	主権在民党			72	0.01	4,865	0.01	
16	新自由クラブ	6	0.11	2,487	0.22	341,002	0.61	
17	新自由党	4	0.08	1,629	0.15	145,195	0.26	
18	全婦会	5	0.09	1,065	0.10	41,481	0.07	
19	進歩党	11	0.21	6,108	0.55	711,980	1.27	
20	いのち	6	0.11	2,060	0.18	150,729	0.27	
21	太陽新党	1	0.02	453	0.04	23,790	0.04	
22	老人福祉党			1,984	0.18	173,314	0.31	
23	道州制推進会議			109	0.01	10,192	0.02	
24	MPD・平和と民主運動	2	0.04	374	0.03	32,305	0.06	
25	緑の党	9	0.17	1,482	0.13	121,254	0.22	
26	教育党	1	0.02	537	0.05	60,193	0.11	
27	日本青年社	1	0.02	1,585	0.14	18,953	0.03	
28	自由民主党	2,034	38.14	358,294	32.06	15,343,455	27.32	15
29	福祉党	8	0.15	4,453	0.40	319,298	0.57	
30	サラリーマン新党	16	0.30	8,321	0.74	872,326	1.55	
31	開発いらないひと	5	0.09	2,597	0.23	161,523	0.29	
32	第二院クラブ	25	0.47	14,387	1.29	1,250,022	2.23	1
33	公明党	305	5.72	68,718	6.15	6,097,971	10.86	6
34	雑民党	3	0.06	185	0.02	14,514	0.03	
35	民社党	63	1.18	33,484	3.00	2,726,419	4.85	2
36	国会議員半減会	4	0.08	2,499	0.22	132,130	0.24	
37	日本世直し党	2	0.04	626	0.06	43,048	0.08	
38	政事公団太平会			121	0.01	15,872	0.03	
39	環境党	4	0.08	326	0.03	29,929	0.05	
40	民権	1	0.02	86	0.01	8,685	0.02	
総	数	5,333	100.00	1,117,492	100.00	56,171,328	100.00	50

□は、比例区の当選人を出した政党政治団体。

自衛官募集中

好きです、君のバイタリティ。



◎採用試験の受付期間 2等陸・海・空士は年間。一般曹候補生、航空学生は8/1~9/18。防衛大学、防衛医科大学は10/2~25。
ご相談は自衛隊 柏崎募集事務所
柏崎市穂波町1-36 ☎0257(24)3000

県立柏崎高等職業訓練校「募集案内」

県立柏崎高等職業訓練校では平成2年度職業訓練生を募集します。

- ◎機械技術科
- 訓練期間 平成2年4月から1年間
- 募集定員 20名
- 応募資格 高等学校卒業生、(来年3月卒業予定者を含む)、又はこれと同等以上の学力を有すると認められる人で、原則として30歳以下。
- 受付期間 9月1日(金)～10月5日(木)
- 選考日時・場所 10月19日(木)午前9時から当校で行います。
- 選考方法 学科試験(国語〔I〕数学〔I〕)と面接。
- ◎機械科
- 訓練期間 平成2年4月から1年間
- 募集定員 20名
- 募集資格 義務教育を修了した人(来年3月中学校卒業予定者を含む)
- 受付期間 10月9日(月)～11月6日(月)
- 選考日時・場所 11月24日(金)午前9時から当校で行います。
- 選考方法 学科試験(国語、数学)と面接
- ※その他 応募手続きなど詳しくは、県立柏崎高等職業訓練校(北園町10-20、☎24)2115)へおたずねください。

勤労者のみなさんへ

★新潟労信協(財団法人 新潟県労働者信用基金協会)の保証により、労働金庫から融資が受けられます。保証条件が大幅に緩和され、利用しやすくなりました。

- 勤労者の方
- 自営業者の方(従業員5人以下)

【融資の種類】ご融資の種類は次の通りです。(元.6.1現在)

【無担保】

種類	用途	融資額	期間	金利
一般資金	住宅・物資購入・教育・冠婚葬祭・レジャー資金等	500万円以内	10年以内	年9.80%
教育資金	教育資金	500万円以内	10年以内	年8.00%
リフォーム資金	増改築・修理・改装・門・塀・造園・車庫・物置等	500万円以内	15年以内	年7.50%

【不動産担保】

種類	用途	融資額	期間	固定金利型	変動金利型
住宅資金	新築・増改築・土地・家屋購入	3,000万円以内	30年以内	年6.35% ～6.75%	年5.65%
フリー不動産担保資金	住宅・物資購入・教育・冠婚葬祭・レジャー資金等	3,000万円以内	30年以内	年7.35% ～7.75%	年6.65%

【保証料】無担保 0.6%(年利率)・不動産担保 0.16%(年利率)

★詳しくは、下記にお問い合わせください。

労働金庫小千谷支店(☎83-4555)
財団法人新潟県労働者信用基金協会(☎025-223-1386)

新潟労信協

交通事故のご相談はお気軽にどうぞ!

★無料でご相談に応じております。

- ・午前9時30分から午後4時40分まで(土曜日は休みます)
- ・専門の相談員が親身になってご相談に応じます。
- ・弁護士相談日 毎週水曜日午後1時から4時

社団法人 日本損害保険協会
新潟自動車保険請求相談センター
新潟市本町通七番町1082 興亜火災
新潟支店ビル5階(新堀通り本町角)
新潟調査事務所内
☎025-225-1851(直通)025-225-2225
電話のご相談もお受けします。

～町内就職で伸ばそう郷土の発展～

——町内企業求人情報コーナー——

〔8月分〕

事業所名	所在地	職種	規模	求人数	年齢	就業時間	賃金
嚮クハイツロージック ☎95-4100	法坂	倉庫業	90	1	不問	8:10～17:10	面談の上決定
嚮ミユキドレス ☎95-3301	相野原	縫製用員	48	女5	18～35	8:10～17:10	97,000～150,000
上越工業(株) ☎95-4111	桐沢	鍛造工 検査工	52	2 2	20～35 //	8:00～16:35 //	128,000～160,000 100,000～140,000
東洋電子工業(株) ☎95-3131	原小屋	製造工	65	男女不問 5	18～45	8:00～17:00	102,000～150,000
嚮モード・ラ・ヴィル ☎95-4177	七日町	縫製・オペレーター・ パターンナー・管理	18	3 1	18～40 25～40	8:15～17:15	92,000～150,000
嚮飯塚鉄筋 ☎95-4383	鷹之島	鉄筋工及び見習	7	男10	18～55	8:00～17:00	220,000～260,000

柏崎、長岡、小千谷など近隣市町村の求人情報については役場1階ホールでごらんください。

平成2年度施設職員募集

——社会福祉法人 柏崎刈羽福祉事業協会

社会福祉法人柏崎刈羽福祉事業協会施設(救護施設かしわ荘、おぐに荘、特別養護老人ホームむつみ荘)職員採用試験を次のとおり行います。

1. 受付期間 9月1日(金)～9月20日(木) 午前8時30分～午後5時(土曜日は正午まで) 郵送分は9月20日までの消印のあるものに限り受付
2. 採用職種・採用予定数・職務内容・受験資格
 - (1) 柏崎地域(柏崎市、刈羽郡及び三島郡出雲崎町)に住所又は本籍を有し、かつ通勤可能な者。
 - (2) その他は次の表のとおりであります。

職種	採用予定数	職務内容	受験資格
事務員	2名	庶務、会計経理 その他の業務	昭和40年4月2日 から昭和47年4月1 日までに生まれた者
生活指導員	1名	入所者の処遇と 生活の向上指導、 養父田の指導	昭和30年4月2日 から昭和43年4月1 日までに生まれた者
看護婦 准看護婦	3名	入所者の看護業務、 介護業務	昭和25年4月2日 から昭和43年4月1 日までに生まれた者
栄養士	1名	入所者の栄養管理、 調理指導	昭和30年4月2日 から昭和45年4月1 日までに生まれた者
養父田	23名	入所者の介護、 生活指導、生活記録、 生活相談	昭和25年4月2日 から昭和47年4月1 日までに生まれた者
介助員	1名	入所者の介護	昭和30年4月2日 から昭和43年4月1 日までに生まれた者
調理員	4名	給食業務	昭和30年4月2日 から昭和47年4月1 日までに生まれた者
運転員	1名	運転業務、雑務	昭和35年4月2日 から昭和43年4月1 日までに生まれた者

3. 試験日 第1次試験 10月8日(日) 第2次試験 第1次試験合格者に対し、日を改めて通知
4. 試験場所 受験申込み者に通知
5. 受験手続
 - 1) 受験申込用紙の交付場所
 - ・柏崎刈羽福祉事業協会(☎0257-24-4101)
 - ・柏崎市社会福祉事務所(☎0257-23-5111)
 - ・小国町役場住民課福祉衛生係(☎0258-95-3111)
 - ※郵便で請求する場合には封筒の表に「受験申込用紙請求」と書いて、62円切手貼付の返信用封筒を同封してください。
 - 2) 申し込み方法 申込用紙に必要な事項を記入、最終学校の卒業証明書(見込み証明書)又は卒業証書の写を添付して、柏崎刈羽福祉事業協会(〒945 柏崎市大字畔屋194-1)へ提出してください。(郵送でも可)
6. 試験の方法

職種	第1次試験	第2次試験
事務員 生活指導員 看護婦、准看護婦 栄養士 養父、養田	教養試験、作文、体力テスト	第1次試験合格者について行います。 面接試験
介助員 調理員 運転員	教養試験、体力テスト	身体検査=身長、体重、視力、色神

7. 合格者の内定及び通知 11月末までに採否を本人に通知します。
8. 採用予定日 平成2年7月1日(平成2年4月～6月の間は実務研修を行います。)
9. 問い合わせ先 社会福祉法人柏崎刈羽福祉事業協会(☎0257-24-4101)(救護施設かしわ荘内)

小国町職員募集

小国町職員採用試験を次により行います。

- ①職種……………一般行政職
 - ②採用予定人員…若干名
 - ③受験資格 昭和40年4月2日から昭和47年4月1日までに生まれた者
 - ④試験日・試験場
 - 第1次試験 平成元年10月1日(日) 県立長岡大手高校
 - 第2次試験 平成元年11月下旬頃 小国町役場
 - ⑤試験方法
 - 第1次試験 高等学校卒業程度の内容で、地方公務員として必要な一般的知識及び知能について択一式による筆記試験並びに作文試験を行います。
 - 第2次試験 第1次試験合格者に対し、面接試験を行います。
 - ⑥最終合格者発表 平成元年12月下旬頃
 - ⑦合格から採用まで 採用は最終合格者の中から決定し、平成2年4月1日を最初の採用日とします。
 - ⑧受験手続
 - ・申込書の請求先…役場総務課
 - ・申込方法 受験申込書、写真(たて4cm、よこ3cm)3枚を役場総務課へ。
 - ・受付期間 平成元年8月7日から8月25日まで。 午前8時30分から午後5時まで(土曜日は正午まで)
- なお、不明の点は役場総務課へ。(☎95-3111)

くらしと年金

老齢福祉年金を受けたら 年金証書の提出を忘れずに

老齢福祉年金の受給者は、毎年8月期(4月~7月分)の支払いを受けたら、国民年金証書を市町村役場に提出して、所得の状況などの審査を受け、国民年金証書にその旨を記入してもらうことになります。

これは、老齢福祉年金の全額が国の費用で賄われているからです。本人や同じ世帯の家族(扶養義務者等)に、一定額以上の所得があったり、他の年金を受けているときは、老齢福祉年金の額が、一部

又は全部について支給停止されることになっています。

所得の状況などを審査した結果支払いすることが決定しますと、国民年金証書に8月から来年7月までの1年間に支払う年金額を各支払期ごとに記入し、再び受給者に交付することになります。

万一、国民年金証書の提出が遅れますと、短い期間に大量の事務処理をするために、証書をお返しするのに手間どり、11月1日の支払日までに間に合わなくなることもあります。

8月期の支払いを受けたら、早目に住所地の市町村役場国民年金担当窓口へ、年金証書を提出しましょう。

「愛の協力運動」ご協力ありがとうございました

保護司会

保護司会事業の一環として募金をお願いしたところですが、更正保護のために皆様のご理解を賜り、

次のとおりご協力をいただきました。厚くお礼申し上げます。

集 落 名	金 額	集 落 名	金 額
山 野 田	3,150円	法 坂	23,500円
大 貝	5,600	桐 沢	16,450
三 桶	11,700	猿 橋	8,900
吾 野 島	8,600	金 沢	2,600
原	19,250	貫 輪	11,450
森 光	13,500	上 村	4,900
小 栗 山	16,090	下 村	16,600
諏 訪 井	19,600	押 切	7,900
太 郎 丸	25,050	武 石	20,900
小 国 沢	7,800	七 日 町	13,800
法 末	11,600	上 栗	17,050
上 岩 田	13,400	原 小 屋	21,225
檜 沢	17,400	千 谷 沢	13,900
新 町	23,100	鷲 之 島	16,900
相 野 原	16,855	八 王 子	9,005
二 本 柳	6,600	芝 ノ 又	2,800
上谷内新田	4,400	合 計	431,575

歯の用心一口メモ

口紅ついているかな

歯科の治療を受ける女の方で、口紅を塗ったまま治療椅子に腰掛ける方がおられます。

治療の際には拭きとってもらいますが、それは手や器具にベタベタと色がつくからではありません。治療中に唇の色が変化した場合に、見落とさないようにしたいためです。その外に治療をしてもらう時に注意して戴きたい事をいくつか挙げてみますと、

- 1、体質が過敏症と言われた事があるか、今迄に特殊な病気や手術をした事があるか、その時はどんなだったか。
- 2、どの辺の歯が、いつ頃から、どんな時に、どんなのかという事。例えば、昨日から右下の奥歯が痛いとか、食べた時にはさまるとか、現在困っていることを言うようにまとめておいてください。
- 3、アレルギー体質、高血圧症、心臓疾患、糖尿病、性病、てんかんなどの他科の治療を受けている場合や、生理中、妊娠中などということも告げてください。
- 4、患者さんの方から、この歯の神経を抜いてくださいなどと、治療の方法などを指示しないでください。あることについて知ってる方でも、一連の系統的な知識をもっている訳ではないので、歯科治療については結局全くの素人と言ってもよいのですから、歯の健康管理や治療内容については、専門家である歯科医師に任せてください。

新潟県歯科医師会

「色盲治療の最前線」 和同ドクターズグループ会長 山田武敏氏講演会 (体験治療も併催)

9月10日(日)
新潟商工会議所(無料)
問い合わせ:アイサークル新潟
☎(025)229-1439(大越)

母と子の料理教室

ふれあいふかめる親子で クッキング

食生活が変化し、多様化している今日、子供の食べものの好みも極端にせまくなり、おいしいものを食べても感激せず、食べ捨てても平気という子供が増えています。

味覚は子供の時に培われ、子供の頃の食習慣が一生の健康を支配するとも言われています。食事の管理や選択がきちんとできるような知恵を毎日の中でしっかりと、しかも楽しいものとして身につけたいものです。一楽しくつくってわくわく食べよう

日 時 平成元年8月24日(休)
午前9時30分~午後1時
会 場 農村環境改善センター
対 象 小学生と母親(父親又は祖



母) 参加料 無 料
申込み 8月22日(火)までに役場衛生係まで(☎95-3111)
内 容 ★かんたん食事とおやつづくり
★試食・ゲーム
★あとかたづけ
※詳しい案内は申込み後にお届けします。

柏崎地方合同庁舎への移転のお知らせ

庁舎の新築により柏崎市所在の国の5つの機関が次のとおり移転することになりました。

移転先 柏崎市田中26番23号
新庁舎での業務取扱開始日
平成元年9月11日(月)

入居庁
1階 柏崎公共職業安定所
☎(0257)23-2140
2階~3階 新潟地方法務局柏崎支局

☎(0257)23-5226
4階 柏崎労働基準監督署
☎(0257)22-4128
4階 科学技術庁新潟原子力連絡調整官事務所
☎(0257)24-4041
4階 通商産業省資源エネルギー庁柏崎羽羽運動管理専門官事務所 ☎(0257)23-9798
なお、詳細については各官庁にお問い合わせください。

●案内図●



交通機関 バス①柏崎駅前発久米行 ②柏崎駅南口発産業大学行 市場前下車 徒歩3分

調停相談会開催のお知らせ

交通事故 金 銭 土地建物 公 害 家 庭 } の問題でお困りの方は、調停委員がご相談に応じます。(無料)
と き 8月24日(休)
午前9時30分~午後4時30分
と ころ 柏崎エネルギーホール1階
新潟地方・家庭裁判所柏崎支部内
柏崎地区調停協会

伝言板

『小国の山城』の 原本再版のご案内

昭和57年12月号~昭和61年4月号まで約40回にわたり本誌に掲載された『小国の山城』を覚えておいででしょうか。当時愛読していただいた皆様に厚くお礼申し上げます。

まだ「釜ヶ入城、八石城、小坂城・中山城」等を残したまま編集の都合で打ち切りとなり残念に思っておりましたが、この度その原本を再版いたしましたのでご案内いたします。

『小国の山城』の原本は昭和51年に出版いたしました「柏崎羽羽の古城址 第1集小国篇」です。先般「柏崎羽羽の古城址 第2集を発売いたしましたところ「第1集はないか」という問い合わせが沢山ありました。第1集小国篇は発売の年になくなり、その都度ことわってまいりましたが、各方面の要望もありこの度再刊することにしました。

この際ご希望の方はお求めください。限定印刷で数は多くありませんので早目にどうぞ。

再刊のついでに若干の手直しをし、「らん穴」(ラアナ)や「小国御館の発掘紹介」等も付け加えました。

発刊予定 8月10日
頒布価格 1冊 1,200円
申込み先 ☎(95)2327
山崎正治まで

毎月勤労統計調査にご協力を!

労働省では、7月末現在で常用労働者1人から29人を雇用する事業所で毎月勤労統計調査特別調査を行います。この調査は、賃金・労働時間・労働者数の動向を都道府県別に明らかにする調査です。

8月中旬から、調査員がお訪ねしますので、調査の重要性をご理解のうえご協力をお願いします。

(調査対象地域)
檜沢、上岩田、小国沢、太郎丸、諏訪井、大貝、法末
詳しくは、県統計課へ
(☎025-285-5511 内線2437~9)
※調査結果は、統計を作るためのみ使用します。

平成元年度 早起き野球結果

(5月28日～7月9日、
おぐに運動公園・参加9チーム)
優勝 小国町役場
準優勝 スターズ
3位 スーパーレッズ

第6回 議長杯争奪野球大会

(7月9日、
おぐに運動公園・参加10チーム)
優勝 スターズ
準優勝 ブルーフォックス
3位 バッカス
小国町役場



第12回 会長杯争奪野球大会

(7月22日・29日、
おぐに運動公園・参加10チーム)
優勝 スターズ
準優勝 バッカス

■議長杯トーナメント結果■

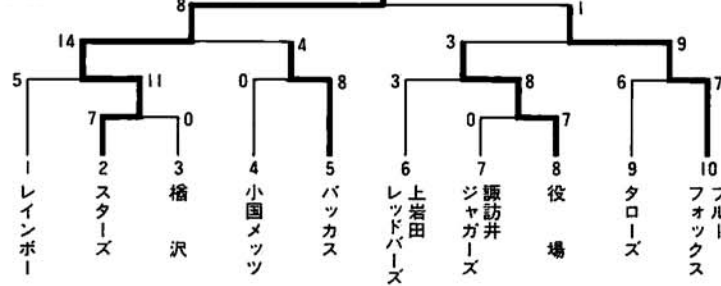

■会長杯トーナメント結果■

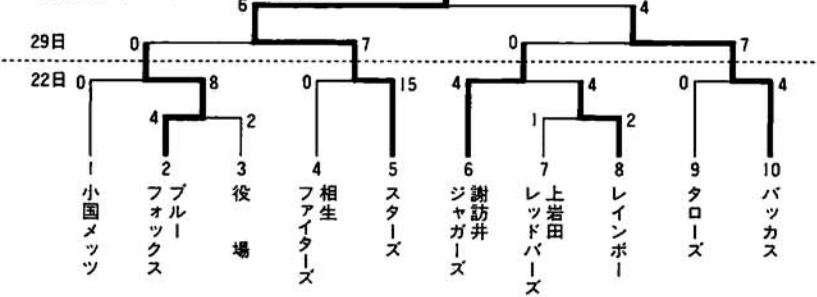

第212回 全珠連検定合格者

【珠算】
武段 長谷川亜希(上小国小6年)
2級 大久保圭二(" 4年)
【暗算】
五段 山崎 修子(小国中1年)
四段 長谷川亜希(上小国小6年)
初段 山口理恵子(浜海小6年)

第18回 小国町民俳句大会

(7月30日、
就改センター・参加62名)

【兼題の部】…夏季雑詠

- 1位(町長賞) 今井 勝人(小国沢)
- 2位(教育長賞) 町田 志行(下村)
- 3位(町文化協会賞) 北原 ティ(太郎丸)
- 一句高点(農協組合賞) 高橋 蛙声(榎沢)

同室の癖知り尽し 夏に病む

【席題の部】…道を折込み夏の句・冷奴

- 1位(議会議長賞) 今井 勝人(小国沢)
- 2位(町公民館賞) 高橋 君江(武石)
- 3位(町俳句作家連盟理事長賞) 北原 ティ(太郎丸)
- 一句高点(柏崎月刊春秋社賞) 今井 勝人(小国沢)
- 農継ぐ子へ デンデン虫の 径ひかる

お知らせ

おはようマラソン記録会

9月3日(日) 午前6時より
就業改善センター前広場集合
コース 無雪道路1～4km

大会の結果

町民卓球大会

(7月9日・農環センター)

○中学生男子の部(参加者33名)

- 1位…片桐 俊英
- 2位…稲波 栄治
- 3位…田中 雅人

○中学生女子の部(参加者20名)

- 1位…大久保美咲
- 2位…広井 正美(長岡市東北中)
- 3位…吉田 明美(同)

○一般の部(参加者7名)

- 1位…高橋 正智
- 2位…高橋 誠一
- 3位…根津 正樹

会長杯争奪ゴルフ大会

(7月17日・長岡C.C.・参加41名)

優勝…安沢 景一(箕輪)

準優勝…長谷川義昭(原小屋)

3位…高橋 忠義(七日町)

ベストグロ賞 中村 一男(法坂)



ナイターソフトボール大会

(7月18日～19日・おぐに運動公園)

○一般の部(参加16チーム)

- 1位…相生ファイターズ
- 2位…ヨネックス
- 3位…榎 沢

○実年の部(参加6チーム)

- 1位…鷺之島
- 2位…箕輪
- 3位…太郎丸
- 3位…原小屋

小国町碁友会 夏季大会

(7月16日・就改センター・参加20名)

A組(有段者)

- 1位…高橋清太郎(2段・榎沢)
- 2位…根津 広隆(初段・桐沢)
- 3位…安沢 徹(初段・八王子)

B組(級の者)

- 1位…竹部 淳平(1級・二本柳)
- 2位…北原 修平(3級・太郎丸)
- 3位…内山 重英(2級・法末)

どわかか君



映画の夕べ のお知らせ



9月5日(火)
午後8時～9時30分
農村環境改善センター
〈上映するもの〉

- *アニメ
・てぶくろをかいに (15分)
- *劇映画
・ぼくらの交通安全
いのちを守る (24分)
- ・ありがとうハート (45分)

毎月5日

俳句教室

7月の作品

(兼題…魚・浴衣)

- *金魚鉢 病み居る日々を 支えられ 山岸文江(相野原)
- *夏瘦の 夫に白身の 魚添い 佐々木ヨシ(猿橋)
- *浴衣着の 婆もふくらみ 失せにけり 北原儀三郎(小栗山)
- *浴衣着て 姉と妹 差の見えず 竹部一郎(二本柳)
- *金魚五尾 飼育輪番 婆と孫 関口タミ(楮沢)

書道教室 (7月の作品)



小国短歌 (7月の作品)

- うらさぶし延命寺が原繩文の 幾千年の風吹きわたる 田中ときひと
- 雪国の木は根元からみな曲がり 辛抱つよく空にのびゆく 中村正也
- あられ降る雷も鳴る雨の音 人生もごとのみつつ祝ふ 茂野武文
- 立山のバスの窓よりシャッター切る 雲間に遠く能戸の海見ゆ 片桐直衛
- 草浜の手で受取りて記載する 容顔の咲く投票所明るし 片桐直三

医療費の節約にご協力ください

国民健康保険は、みなさんがふだんからお金を出し合い、これに政府も財政負担して、病気になって不時の出費を必要とするとき、お互いに経済的負担を助け合おうという趣旨でできた制度です。近年の医療費の推移を下記のとおりお知らせいたします。63年度の財政的運営につきましては、お陰様で決算を迎えました。

平成元年度の国保税の税率が裏面のとおり変わります。今後とも国保の健全運営に御協力を願います。

国保1人当たり医療費

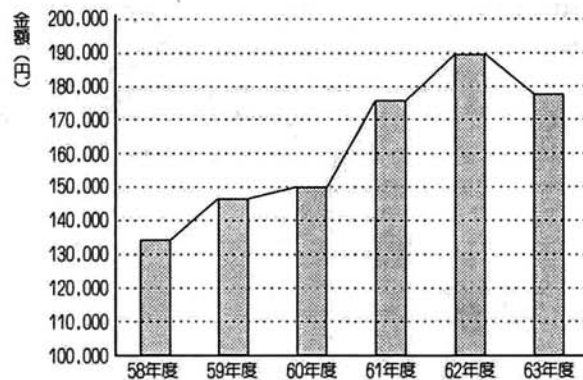

国保療養給付費保険者負担額の月別推移

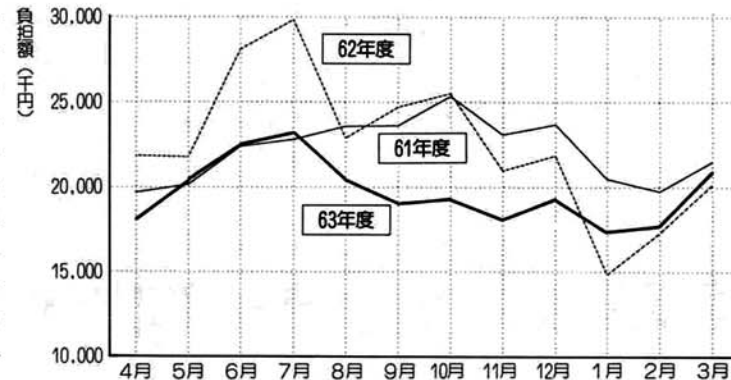

高額療養費が改正されました！(6月診療分より下記のように改正になりました)

こんなとき	受けられる給付	その条件
●1か月に5万7千円(3万1千8百円)以上の医療費を支払ったとき。	5万7千円(3万1千8百円)を超えた分について、国保が負担して、あとで払いもどされます。	同じ人が、同じ月内に、同じ病院に5万7千円(3万1千8百円)以上の自己負担金を支払ったとき。
●1か月に1つの世帯で2人以上がそれぞれ3万円(2万1千円)以上の医療費を支払ったとき。	合算して5万7千円(3万1千8百円)を超えた分について、国保が負担して、あとで払いもどされます。	一つの世帯で、国保加入者の2人以上の人が、同じ月内にそれぞれ3万円(2万1千円)以上の自己負担金を支払ったとき。
●過去12か月以内に5万7千円(3万1千8百円)以上(合算でも)の医療費を4回以上支払ったとき。	4回目以降は1か月3万3千円(2万2千2百円)を超えた分について、あとで払いもどされます。	12か月以内に5万7千円(3万1千8百円)以上の自己負担金を4回以上支払ったとき。
●血友病・人工透析の必要な慢性腎不全で、高額の治療を長期継続しなければならないとき。	自己負担が1か月1万円までとなります。	国保の認定を受けて特定疾病療養受療証を受け取り、受診時にそれを保険証といっしょに医療機関に提示。

お知らせ

保険証の更新

- ◎国保の保険証(正式には「国民健康保険被保険者証」という)が9月1日から新しい保険証(フジ色)にかわります。
- ◎8月末(25日以降)に部落総代さんが新しい保険証を配布します。
- ◎今持っている保険証(はだ色)を総代さんにお返しください。(9月1日からは古い保険証は使われません)
- ◎大学生や出稼者で、もう一枚の保険証を持っている人も、上記と同じ取扱いです。
- ◎現在の保険証が配布時に返還できない場合は、役場に直接返還してください。(9月10日までに返還できない時は役場で紛失の手続きをしてください)

保険証は、国保の被保険者であるという証明書、と同時に診療を受けるときの受診券の役目をも果たす、いわば健康へのパスポート、大切に保管し、取扱いにも気をつけましょう。

くらしと国保(特集号)

—国保加入状況—

1,236世帯
3,266人

平成元年7月1日現在

国保税の税率が変わります

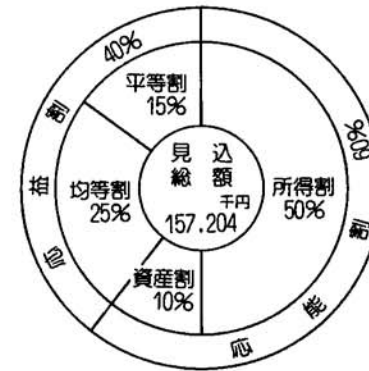

昭和63年度税率等

所得割	6.60%
資産税割	44.0%
均等割(人数割)	14,400円
平等割(世帯割)	25,200円
6割軽減均等割	8,640円
4割軽減均等割	5,760円
6割軽減平等割	15,120円
4割軽減平等割	10,080円
課税限度額	40万円

平成元年度税率等

所得割	5.50%
資産税割	36.0%
均等割(人数割)	13,200円
平等割(世帯割)	22,200円
6割軽減均等割	7,920円
4割軽減均等割	5,280円
6割軽減平等割	13,320円
4割軽減平等割	8,880円
課税限度額	42万円

国保税はこのように算出されます

【計算例】(この計算例は、小国町の平均的世帯のものです。)

世帯の状況	
事業所得	1,322,000円
固定資産税額	20,000円
世帯員	3人
すでに納めた税額(1~4期)	36,300円

—計算—

所得割(1,322,000円 - 280,000円) × $\frac{5.50}{100}$ = 57,310円
 資産割 20,000円 × $\frac{36.0}{100}$ = 7,200円
 均等割(人数割) 13,200円 × 3人 = 39,600円
 平等割(世帯割) 22,200円 = 22,200円

合計 126,310円

※年税額は126,300円になります。

◎5期(8月)以後の計算

(暫定税額)
 (126,300円 - 36,300円) ÷ 8回
 = 11,250円

税額の1,000円未満の端数は5期分に入れるので、5期分は13,000円、6期以後は11,000円になります。

尚、年度途中で加入されたり、やめられた場合はその都度、月割計算を行いません。



所得の少ない世帯は保険税を減額します

国保では一定の所得以下の世帯に対して保険税を軽減する措置があります。

これは年間の保険税から(前年度の均等割、平等割)6割が減額される世帯と4

割が減額される世帯があります。

▶6割が減額される世帯
 1世帯で前年の所得の合計額が28万円以下の世帯。

▶4割が減額される世帯

その世帯の前年度の所得の合計額が世帯主を除いた被保険者数に21.5万円を乗じて得た額に28万円を加算した額より少ない世帯。