

## 今月の 主な内容

# 市営大手口駐車場 4月28日オープン

長岡市は、新潟大学工学部跡地に、大規模な総合体育館と、新しい構想の図書館を、市独自で建設することにしました。

初めは、この土地に県立の「総合体育館的施設」を建設するよう、県に働きかけていました。ところが、この計画は期待どおりに進まず、土地の利用は遅れるばかりでした。

まちの中心部の広大な土地を、いつまでも遊ばせておくことは、長岡市民にとって大きな損失となります。そのうえ、国の財政事情もあって、この土地の払い下げ価格が、だんだん高くなる心配もでてきました。



さらには、皆さんに親しまれている厚生会館や互尊文庫が、老朽化したり、手狭となってくるなど、これらの建て替えが必要となってきています。

そこで、このたび市独自で建設を進めることにしたものです。

なお、市では既に、このための基金として20億円を積み立てるなど、準備を進めています。

## 利用計画を変更

# 新大工学部跡地は、 総合体育館と図書館に



動く市政教室募集 6・7ページ  
'83講座・もよおしガイド(10-17ページ)

市役所の機構・窓口が  
変わりました  
2・3ページ  
働き盛りの健康管理  
8・9ページ

## 3尺玉坊



### 先月の交通事故

区分	2月21日 -3月20日	1月からの 累計
件数	36件	79件
死者	0人	0人
傷者	43人	95人



手づくりの  
タウン誌好評  
▼千手地区  
住民の手づくりによる  
タウン情報誌が、千  
手地区で静かなブーム  
を呼んでいます。これ  
は「千手タウン情報・  
えいと」という小さな  
冊子です。(写真)  
同誌は、町内の商店  
主や医師などが原稿を

寄せ合って、昨年十一月に発行、千手地区で無料配布されています。内容は、「柿川のいま」「がんばれ町内野球団」などの身近なニュースや手描きのイラストという親しみやすいものです。また、スタッフの平均年齢四十歳とは思えない、若さあふれる編集センスが好評です。同誌をご覧になりたい方は、えいと事務局☎(33)一四〇三二へご連絡ください。

## 茶間

「螢の光」ではなく、自作の「卒業の歌」でお別れ：  
…という卒業式が、東中学校で三月十四日に行われました。同校では、七年前から生徒と学校がタイア  
身で作詞・作曲したオリジナル・ソングの交

歓が、大変好評です。今年の卒業の歌は、信濃川堤を汗まみれになって走った部活動の体験を歌ったもの。皆さんは、力いっぱい合唱して、思い出を胸に旅立っていきました。

手づくりの  
タウン誌好評  
▼千手地区  
住民の手づくりによる  
タウン情報誌が、千  
手地区で静かなブーム  
を呼んでいます。これ  
は「千手タウン情報・  
えいと」という小さな  
冊子です。(写真)  
同誌は、町内の商店  
主や医師などが原稿を

絶唱!  
都はるみ  
6月26日(日)

2回公演 12:30~  
15:30~  
A指定席 3,000円  
B指定席 2,500円

市立劇場  
'83自主公演  
ガイド  
☎33-2211

7(月) プラハ室内管弦楽団  
7(土) 堀内孝雄  
A指定席 2,800円  
B指定席 2,500円  
7(日) ふるさとの民謡まつり  
7(金) ハレ眠れる森の美女  
—文化庁移動芸術祭  
7(金) 浪曲と落語名人会  
▶松平洋子・三遊亭円歌  
7(日) NHK交響楽団  
7(日) 七ひきの子やぎと狼  
—ぬいぐるみ人形劇  
7(金) マランド楽団(タンゴ)  
予定 谷村新司  
予定 ポール・モーリア  
予定 ジャズ・コンサート  
予定 ピアノ・リサイタル

フレッシュなステージは、  
心の清涼剤。

劇団飛行船  
人形劇 シンドバットの  
不思議な冒険

6/12日 午前の部 10:30~  
午後の部 2:00~  
親子券 2,400円  
大人券 1,400円  
子供券 1,200円

4月21日(日)からプレイガイド、大和、イチムラ、セゾンで発売

# より機能的で 利用しやすい市役所に

長岡市は、より効率的な行政運営を行うため、四月から、市の行政機構を変更しました。そして、これに伴って各課の配置換えを行いました。

また、福祉課で行っていた老人医療費の事務が生きがい課に移るなど、事務の取り扱い課も多少変わりました。ご不明の点は、一階案内所におたずねください。

生活課には、このほか、交通係、公害係が含まれますが、これらは五階になります。

また、社会福祉協議会と高齢者職業相談室が、二階から一階に移動しました。

## 生きがい課は 一階です

生きがい課は、五階から二階に移りました。

ここでは、これまでの生きがい活動に加えて、従来福祉課で行っていた老人保健法の関係、老人医療費の助成、老人福祉法の関係など、高齢者の皆さんに関する事務をまとめて行います。

なお、従来の社会課は、青少年課と名称を変更しました。そして、これまで社

## 市民相談室を 一階に新設

市民相談室（生活課）を一階に新設しました。

ここでは、専任の相談員が、市民の皆さんの、いろいろな相談に応じます。どうぞ、お気軽にご利用ください。なお、町内会との連絡、明るいまちづくりなどの事務もここでを行います。

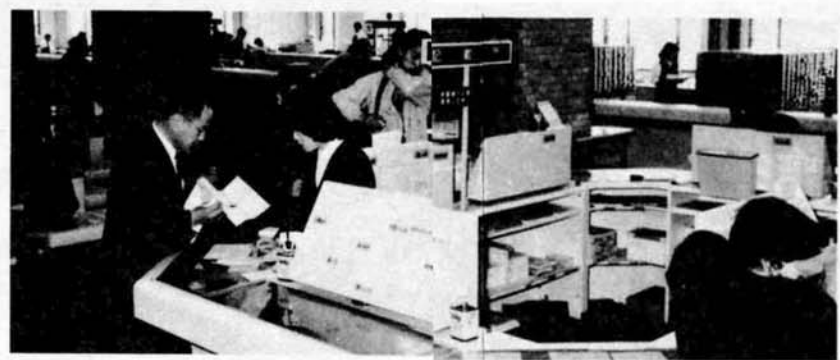

## 新設の河川水路課 工事検査監は三階

新設の河川水路課、工事検査監は三階です。建設事業が、より適正に

行われるよう、工事の設計・監督と契約及び検査事務をそれぞれ分担しました。契約は財政課、検査は工事検査監が行います。また、ニュータウン対策課は五階から三階に、農業委員会事務局は三階から五階に移りました。新設の管財課は四階です。

1階 平面図

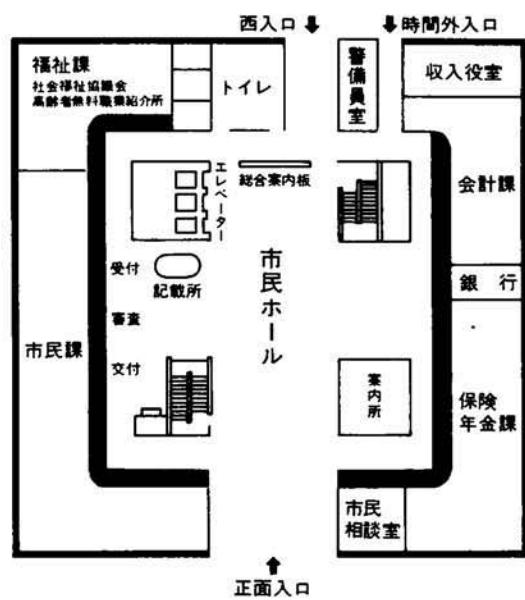

各課の配置図

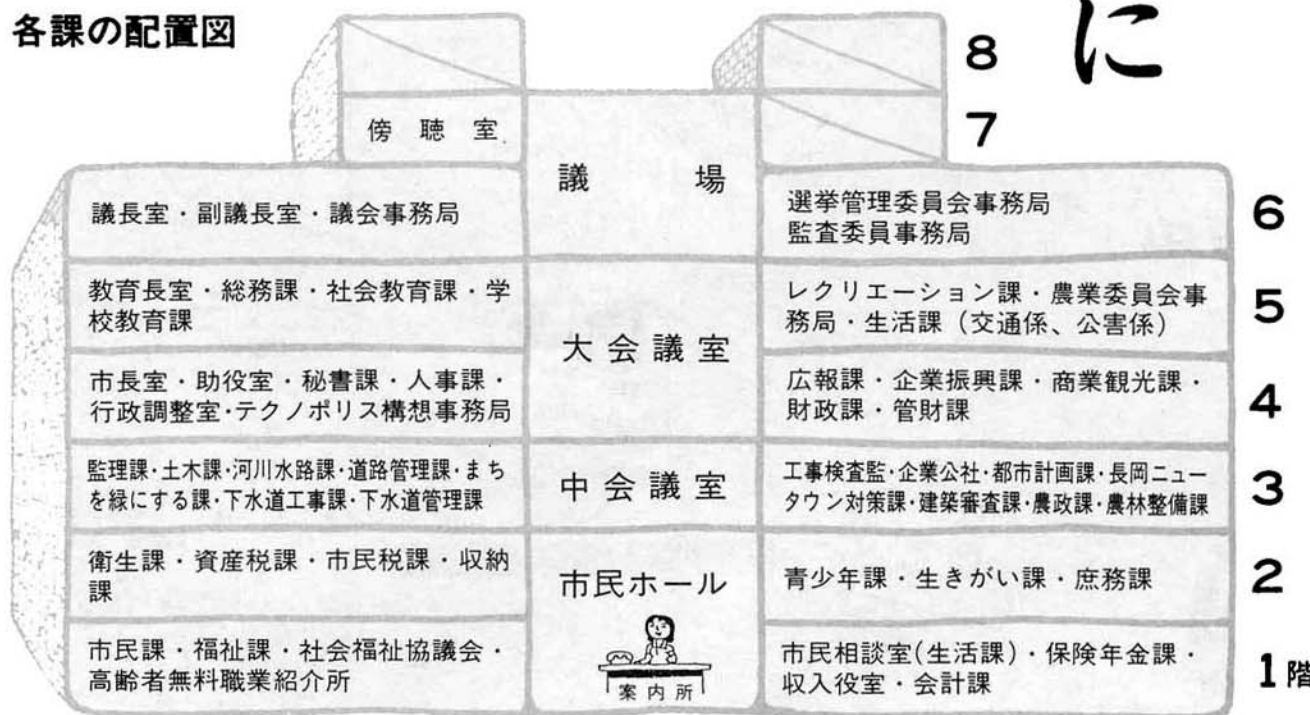

# 市長随想

三月十六日、市役所の人事異動の発表に先立って、私は、全職員に、今回の人事異動に対する私の考え方を話しました。

壇上に立って、職員の緊張した顔を見渡しながら、私は、十六年前、市長に就任した当時のことを思い出しました。

当時私は、市長として、まず何をなすべきかということ、いろいろ考えました。そして、この長岡市役所を、日本一事務能率の高い市役所にしようと思いましたが、これは、私のひそかな心の中の公約と言いま

しょうか、決心でありました。

この心の公約を果たそうと、十六年間、いろいろと見直しを行いながら、仕事に取り組んできました。そして幸い、長岡市政はこれまで極めて順調に伸展してきました。

## 心の公約

◇ ◇

ところで、長岡市は、昨年、上越新幹線が開通し、今年秋には長岡ニュータウンの宅地分譲がはじまるなど、いま新たな段階を迎えています。

来、最も大規模な人事異動を行いました。

これは、めざましい時代の変化に対応し、ますます多様化する市民の皆さんの要望にこたえるためには、人心を一新しなければなら

ない、職員の一人ひとりが時代の変化を自覚し、旧態依然とした仕事を打破していかねばならないと考えたからです。

私は、このことを自分自身に言い聞かせるように、一言一言かみしめながら職員に話をし、協力を求めました。

今回の人事異動は、全職員約千七百人のうち九百四十人余りが異動するという非常に大規模なものです。そこで、新しい職場に行



長岡市長 小林孝平

って「新米だから分かりません」などと、市民の皆さんにご迷惑をおかけしないよう、通例よりも早く人事異動の内示を行いました。そして、全職員が一丸となって準備を進めてきました。これからも「日本一事務能率の高い市役所に」という私の心の公約を果たすために、一層の努力を傾けてまいります。そして、そのことが、長岡市の発展に大きく結びつくものと確信しています。





市民の皆さんから強い要望が寄せられていた市営大手口駐車場がこのほど完成し、四月二十八日午前十時オープンします。

駐車場は、地下一階、地上六階建てで四百三十一台を収容できる大規模な立体駐車場です。

この駐車場が完成したことにより、ゆつくりショッピングなどが楽しめるとともに、中心街の駐車場難解消に大きな役割を果たすものと期待されます。

# 市営 大手口駐車場

## 4月28日

午前10時

# オープン

四百三十一台収容

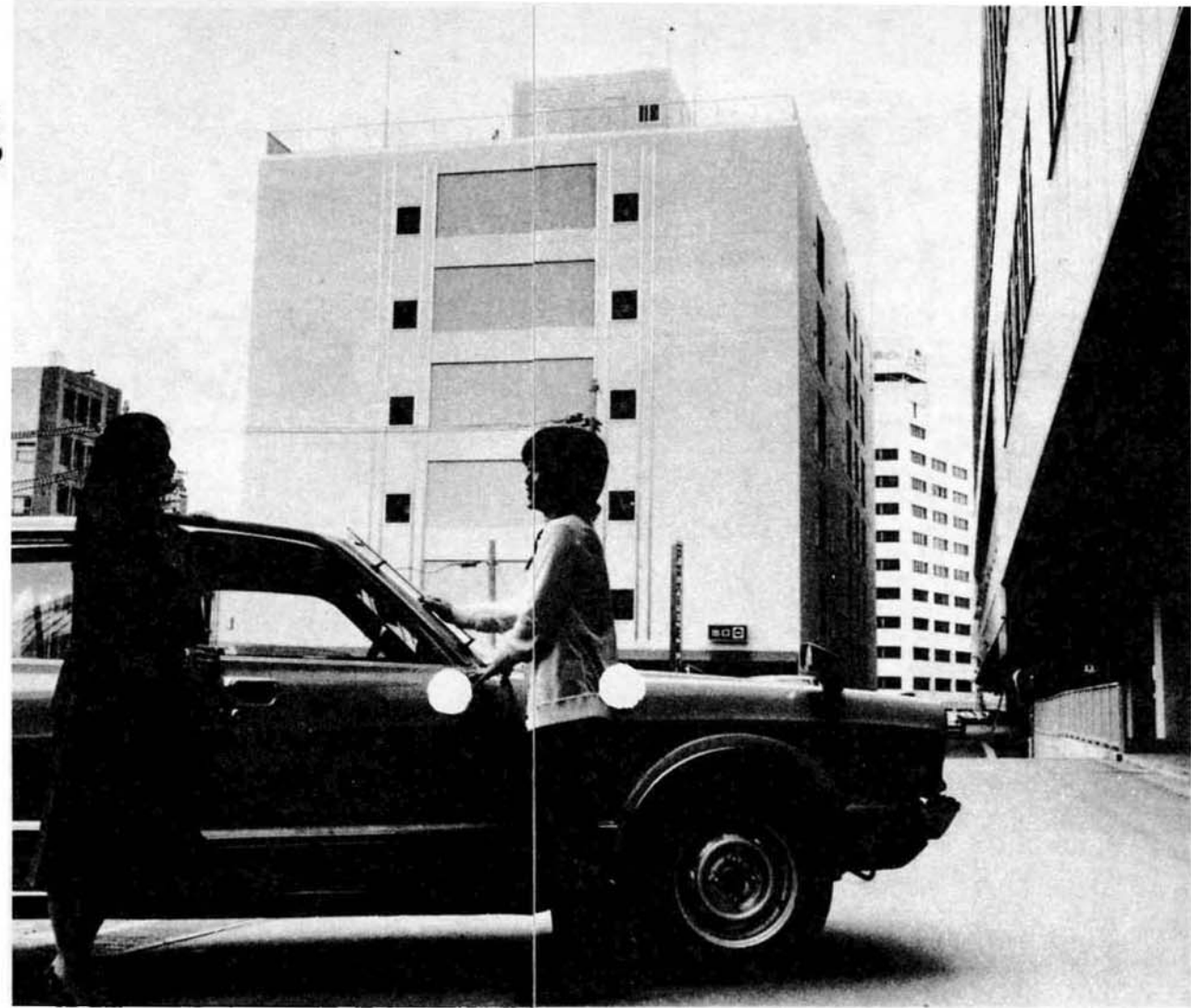

### 利用のこあんない

- ◎ 営業時間
  - 時間駐車：午前七時から午後十時まで
  - 夜間駐車：午後十時から翌日七時まで出入口を閉鎖しますので、出入りはできませんが駐車はできます。
  - (ただし、一月一日は休業)
- ◎ 利用できる自動車
  - 普通自動車、小型自動車

### ◎ 駐車場の概要

- 敷地面積：約千八百五十五平方メートル
- 延面積：約九千五十六平方メートル
- 構造：鉄骨造り耐火被覆
- 階数：鉄骨造り耐火被覆
- 形式：各階とも二段式の立体駐車
- 収容台数：四百三十一台 (地階五十四台、一階三十九台、二階から六階までは各階とも六十一台、屋上三十三台)
- 総事業費：約十九億三千万円



- ◆ 駐車場の特色
  - ① この駐車場は、スペースを有効に利用するため、二段式立体駐車機械を設置しています。この種類の機械駐車では、日本一の規模のものであります。
  - ② 駐車場内は自走式ですから利用者が自分の車を駐車室まで運転していただきます。
  - ③ 駐車場内には、車の進行方向を指示する交通管制システムを導入しています。これは、各階にフロアーの全部を写すテレビカメラを備えつけ、一階の管理事務室で場内監視をし、適宜車を誘導するものです。
  - ④ 上階利用者のために、各

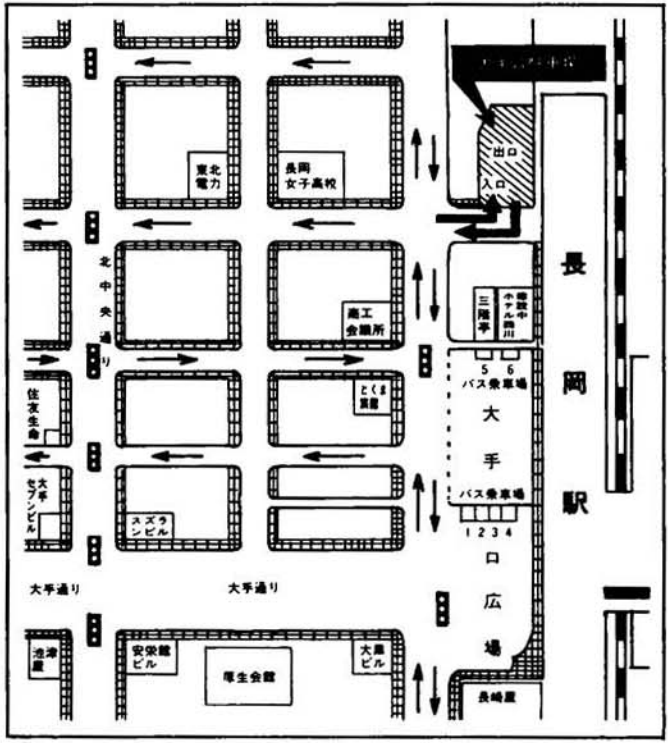

軽自動車で長さ四・七メートル、幅一・七メートル、高さ一・五メートルの範囲内の車両です。

### ◎ 駐車券の利用

定期駐車券、回数券は、大手口駐車場管理事務室で四月二十八日から取り扱います。

大手口駐車場管理事務室  
城内町3丁目893-32  
☎ 33-2345

### 駐車料金

種別	利用できる時間	金額
時間駐車	午前7時から午後10時まで	最初の1時間300円、その後30分までごとに100円
夜間駐車	午後9時から翌日午前8時まで	1,200円
定期駐車	全日 24時間	22,000円 (1か月)
	昼間 午前7時から午後10時まで	18,000円 (1か月)
	夜間 午後9時から翌日午前8時まで	12,000円 (1か月)
回数券	300円券 15枚 100円券 10枚	つづり1冊 5,000円

### 長岡都市ホテル

#### 資産保有株式会社の増資

市は、三月七日の市議会議員協議会で長岡都市ホテル資産保有株式会社の増資と長岡電報電話局ラインマンセンター所在地の取得について説明しました。

長岡都市ホテル資産保有株式会社の増資については、この度一億二千万円増資し、資本金を四億二千万円にすると同社から報告があったものです。

増資の理由は、近年の厳しい経済環境の中で安定した経営を続けるには、できるだけ自己資金を充実して、会社の体質を強化するという考えから資産保有会社(長岡市と地元金融機関などの出資による会社)が、経営会社(資産保有会社)が全額出資するホテル経営会社)への出資を目的として増資したいというものです。

またラインマンセンター所在地の取得については、現在市役所駐車場の東側にある長岡電報電話局の敷地を、市の公共用地として利用するため取得しようというものです。

このため市は、昭和五十三年以来電電公社と移転について交渉を重ねてきました。その結果このほど原則的に同意を得ましたので、市は電電公社の希望する場所に代わりの土地と建物を用意し、それと交換することになります。

あなたもご参加ください



# 「動く市政教室」

ご紹介します

日浦晴三郎 助役  
奥山智則 収入役

日浦晴三郎助役と熊谷寿収入役が3月末日で任期満了となりました。

これに伴って、3月定例会で、日浦晴三郎助役の再任と熊谷寿収入役の後任に奥山智則（前建設部長）の選任が同意されました。



日浦助役 奥山収入役

## 市議会議員の定数 40人から35人に

長岡市議会は、市議会議員の定数を現行の四十人から三十五人に減らす条例を、二月二十六日の臨時市議会で可決しました。新しい議員の定数は、四月二十四日に行われる長岡市議会議員の選挙から適用されます。全国的に議員定数の減少が行われている中で、長岡市議会でも、市議会の効率的な運営を図るため、議員の定数を削減したものです。

いま、急ピッチで造成が進んでいるニュータウンや市の施設は、話に聞いていてもなかなか実際に見る機会が少ないのではないのでしょうか。「動く市政教室」は、いろんな施設などを見学しながら、大きく変わる長岡を確かめていただくものです。

### 消防署では

#### 消火実験も計画

今年のコースは、消防署を新たに加え、さらに充実させました。

毎日の生活に密接なかかわりのあるごみ焼却場や下水処理場。東山ファミリーランドなどのレクリエーション施設。さらに、今秋、第一次分譲が始まる長岡ニュータウンの建設現場や、企みの進出で活気

づいている新産業センターなどをご案内します。

特に、消防署では出動訓練や消火実験もご覧いただくことにしています。

### 親子参加の日も設けました

動く市政教室は、次のページの日程表のように、団体、個人、親子で、それぞれ参加できる日を設けました。どうぞ、お気軽にご参加ください。

10月	9月	8月	7月	6月	5月	
4(火)・6(木)	1(木)・8(木)	30(火)	6(木)・7(木)・26(火)	2(木)・7(火)・8(木)・29(木)	25(木)・26(木)	団体の日
7(金)・25(火)	9(金)・29(木)	24(水)・26(金)	1(金)	3(金)・10(金)・24(金)	17(火)・24(火)・27(金)・31(火)	個人の日
		12(金)	27(水)			親子の日

- ◎団体の日（町内会や婦人会 PTAなど）
- ◎個人の日（お一人やお友達 といっしょに）
- ◎親子の日（小学生3年生以上の親子）

### ★参加費（昼食・バス代を含む）

一人二千円。親子は三千円（ただし、子供二人以上の場合一人増すごとに千円。中学生は二千円）

参加費は、当日、受付でお支払ください。

### ★定員 一回 五十人

★集合 午前9時までに市役所三階中会議室

### ★解散 午後4時ころ大手通り

（ご希望の方は市役所でも解散できます）

### ★申込み・問合せ

市役所広報課 ☎(35)111111



市営牧場



東山ファミリーランド



消防署

集合：午前9時  
市役所三階中会議室

見どころいっぱいの見学コース

※ごみ埋立地

※新産業センター



長岡ロングライフセンター

（昼食・休憩）



長岡ニュータウン

▼ニュータウン地域はもちろん市街地全体が一望できます。



長岡ニュータウン展望台

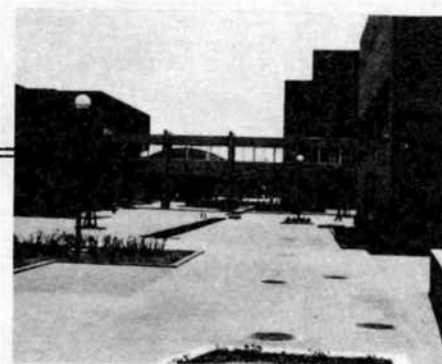

長岡技術科学大学

◀今秋の第一次分譲に向けて造成が急ピッチです。

解散：大手通り  
午後4時ころ



フラワーセンター

※ごみ焼却場

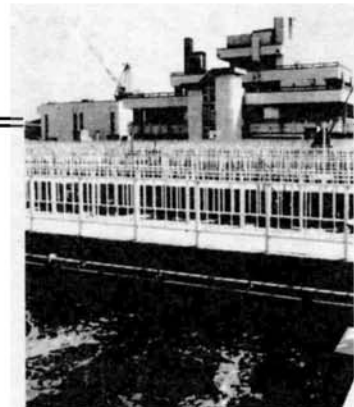

第一下水処理場



**活躍する「健康おばさん」**  
—食生活改善推進委員—

成人病の子防は、まず食生活の改善から——と、お隣さん、お向かいさんへと普及活動に取り組んでいるのが「健康おばさん」と呼ばれる食生活改善推進委員150人の皆さんです。推進委員の皆さんは、長岡市が毎年開いている「栄養教室」の卒業生。ここで学んだ知識を生かして、検診の会場で「がん予防のための食生活」の話をしたり、うす味料理の作り方の指導や試食会を開いたりしています。また今年の冬には、各地域でうす味料理講習会を開くことになっています。

**ちよつとした料理の工夫で健康づくり**

塩分のとりすぎは高血圧や脳卒中の原因になります。でも慣れた食生活を変えるのは難しいもの。うす味の中に、その食品の本当のおいしさを見つけれられるよう、少しずつ慣らしていくことが大切です。酢やレモン、香辛料をうまく利用するのもコツですね。

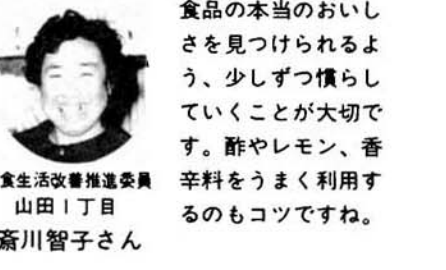

成人病は、早期発見・早期治療が決め手です。



世の中はいま「健康ブーム」。街の薬局や書店には、〇〇健康食品、××健康法というものがはらんでいきます。それだけ、みんなが健康に不安をもっている証拠かも知れません。でもその一方で、健康診断には知らん顔、自分の本当の健康状態をよく知らない——という人が多いのも事実です。「働き盛りの健康管理、もう一度よく考えてみませんか。」

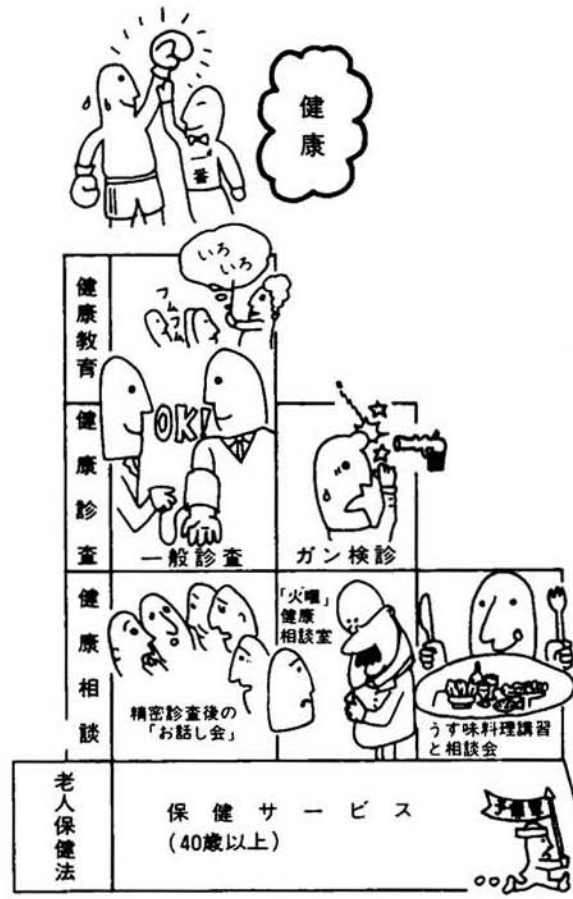

老人健康法に基づいた長岡市の保健サービス

**「健康管理のお手伝い」**

**「何となく体がだるい」「どうも仕事をやる気が起らない」**

市では、こうした心や体の健康に関する個別の相談に応じるため、四月から毎週火曜日に「健康相談室」を設けます。

**体の注意信号を感じたら…**  
火曜健康相談室

**べーんと充実した長岡市の保健サービス**

時間	会場	対象	相談料
午後1時～3時	柳原分庁舎一階	40歳以上とその家族	無料

※市役所二階の衛生課窓口でも、保健婦が健康相談に応じています。いつでも気軽にご相談ください。

内容	従事者
栄養と食事	栄養士・保健婦
体の健康	医師・保健婦
心の健康	精神衛生相談員・保健婦
成人病の生活指導	保健婦

**「存在が健康度」**

増えている半健康人

私たちの体の老化は、すでに二十歳代から始まっていると言われます。ですから、働き盛りと呼ばれる四十歳代にもなれば、体そのものは、かなりの「中古車」になっていきます。しかし、車の調子をいつもチェックして、よく手入れをし、そして無理のない運転をしていけば、中古車であってもすばらしい走りを示してくれます。人間の体も同じこと。ふだんからまめにチェックしよく手入れをしておくことが大切です。またこの年代になると、高血圧や動脈硬化といった症状が、自覚しないままに

進行していることが多くなります。これはすぐに成人病に移行する可能性をもった半健康、半病気の状態で、現代人にはとても多くなっています。

**健康法の原点は 定期的な健康診断**

成人病予防には、体の小さな異常を早く発見し、それに応じて自分の体を管理することが必要です。年一回は健康診断を——これが健康法の原点です。二月からスタートした老人保健法では、働き盛りからの一貫した健康管理に重点を置いています。長岡市でもこれを受け、



自分の体を正しく知る！すべての健康法はそこから始まる。

**がん予防の食生活もアドバイス**

**がん検診**

がんはドラ息子！気がついたときには、もう手がつけれなくなってしまう。年に一回、例えば誕生日がきたら検診する——と決めてはいかがでしょうか。

対象 胃がん：40歳以上  
子宮がん：30歳以上  
料 胃がん：五〇〇円  
子宮がん：四〇〇円  
日程 市政だよりに掲載

**「あなたの健康をチエック票」をお届けします。**

**一般健康診断**

40歳以上

なお、がん検診の待ち時間を利用して「がん予防のための食生活」の話や、乳がん触知モデルを使つての実習なども行います。

受診者の希望者に健康診断の結果を記録できる「健康手帳」を差し上げます。受診方法

対象地区の各世帯には、市政だよりと一緒に「あなたの健康チエック票」をお届けします。これに必要事項を記入して、健康診断を受けてください。（個人通知がなくなりました）

負担金 一般診断：一〇〇円  
精密診断（一般診断の結果必要な人のみ）：五〇〇円

※六十五歳以上の方は、これまでどおり市内のお医者さんで健康診断を受けてください。

### 趣味と教養

★ 成人教室

初心者向けの楽しいコースで学べます。今年からマイコン入門のコースを新しく設けました。

◇ 対象 市内にお住いかお勤めの、で最後まで出席できる方。

◇ 会場 中央公民館

参加費 二〇〇円(教材者別、初回徴収)

申込み 中央公民館へ(いずれも先着順)

- ・書道・写真・表具・話し方セミナー・洋画は4月18日から
- ・水彩画・民謡・版画・水墨画は4月19日から
- ・マイコンは4月27日から



コース	定員	期日	時間	回数	学習内容	講師
マイコン入門	20	4月19日	9:00~16:00	2	マイコンの基礎知識	鈴木 徹
水景画	30	4月20日	18:30~20:30	15	墨絵の基礎・色紙を描く	西脇 善波
版画	20	4月20日	13:30~15:30	15	節まわしを正しく会席でうたえるように	鈴木周之輔
民謡	100	4月20日	13:30~15:30	15	単色・多色刷などいろいろな作品づくり	桜井 義信
水彩画	30	4月20日	18:30~20:30	15	スケッチを中心に水彩画の基礎練習	高田 栄司
洋画	30	4月20日	18:30~20:30	15	静物・風景などの構図油絵の基礎練習	沢田 和夫
話し方セミナー	30	4月20日	13:30~15:30	12	敬語・電話・あいさつ・アクセントの学習	山田 文雄
表具	25	4月20日	13:30~15:30	15	裏打のしかた、掛軸の知識・取扱い・作成	川内 泰若
写真	20	4月20日	10:00~12:00	15	カメラの基礎・感動的な作品の写し方	田中 譲
書道	40	4月20日	10:00~12:00	15	習字 細字中心・色紙など練習	甲野 華吉



### すみれ教室



お勤めなどで日中に参加できない婦人は、夜間コースで学べます。

◇ 時間 午後6時30分~8時30分

◇ 対象 初心者

◇ 会場 中央公民館

◇ 参加費 1,000円(教材費別初回徴収)

◇ 申込み 4月15日から中央公民館へ(先着順)

コース	期日	回数	定員	学 内 容	講 師
マナーのくらし	毎週火曜日	6	30	日常生活のちよつとしたマナー。女性としての必要な生活知識を学ぶ。	久保田由紀子 古川 喜吉 高木美司
書道	毎週金曜日	15	40	和服の着つけ及び礼儀作法など生活に密着した技術・知識の修得と工夫を考えていく。	藤田由紀子 河本 秋子 土田 姫
着つけ	毎週木曜日	15	60	日常生活に必要な細字練習を中心に技術向上。 慶弔の包みもの色紙が書けるまで。	甲野 華吉

★ 小学生

小学生の特性を理解し、家庭教育についての学びます。

◇ 小学生ファミリー教室

### 家庭教育

■申込み…社会教育課 ☎35-1122

★ 中学・高校生をもつ 母親教室

思春期の子どもたちの特性を理解し、家庭教育についての学びます。

◇ 期日 5月18日、10月12日、おむね木曜日 計10回

◇ 時間 午前9時50分~正午

◇ 会場 中央公民館

◇ 定員 60人(先着順)

◇ 参加費 二〇〇円(初回徴収)

◇ 申込み 社会教育課

◇ 内容 現代の家族を考える。十代のころ。思春期の子どもたちのつきあい方。十代のからだ。中学高校生の問題行動の現状。勉強に燃える時期を親はどう導くか。青年と読書。



### 講座・催し ガイド

# この春 なにがを始めた あなたに

余暇を生かすのはあなたです

ひとつの趣味は、人生を豊かにしてくれます。忙しい暮らしの中で、「自分の充実した時間を持ちたい」「何かを始めたい」……こんな気持ちのあなたのために、市では、ことしもいろいろな講座や催しを計画しました。趣味、教養、生きがい、スポーツ、レクリエーション。余暇を生かすのは、あなたです。

### 趣味と教養

■申込み…中央公民館 ☎32-0437 35-1122 内線770

★ 婦人講座 「ふるさとの文化」

長岡藩時代に河川交通で発達した文化・教育の歴史を学びます。

◇ 期日 4月28日(雨天でも実施)

◇ コース 信濃川の柿川水門まで柿川に沿って歩く

◇ 途中寺院などを見学

◇ 集合 柳原分庁舎東口、午前9時

◇ 解散 昭和通り、午後3時

◇ 定員 婦人40人

◇ 参加費 三〇〇円(当日徴収)



★ 婦人講座 「絵本を学ぶコース」

持ち物 昼食、筆記用具

申込み 4月25日から中央公民館へ(先着順)

豊かにふくらむ子どもたちの心。絵本をとらえて学びます。

◇ 指導講師 原 豊一郎 (児童文学研究者)

◇ 期日 4月20日、7月20日

◇ 計8回(毎回水曜日)

◇ 時間 午前10時~正午

◇ 会場 中央公民館

◇ 参加費 二〇〇円(他に本代五〇〇円程度、初回徴収)

◇ 定員 婦人20人

◇ 申込み 4月14日から中央公民館へ(先着順)

◇ 内容 ひとまねごさるびよういんへいく。だるまちゃんとかみなりちゃん。あおくとときいろちゃん。絵本をたのしむために。

★ ママさん大学講座

現代社会の中で、心豊かな婦人の生き方を学びます。

◇ 期日 5月10日、11月15日

◇ 計14回(毎回火曜日)

◇ 時間 午前10時~正午

◇ 会場 中央公民館

◇ 定員 婦人120人(年間通して出席できる方)

◇ 参加費 二〇〇円(初回徴収)





# 自動車文庫が あなたのまちへ

## 自動車文庫巡回日程

巡回月日	巡回時刻 ( )内は駐車場所					
4/11・5/9・5/20・6/20・7/11 8/8・9/5・10/3・11/1	AM 9:30 深沢 (農協)	10:00 有楽 (杉田商店)	10:30 希望が丘3 (下田商店)	PM 1:20 下山 (田中事務所)	2:10 大島第3 (大島商店)	2:55 緑町第1 (山本商店)
4/12・5/10・5/31・6/21・7/12 8/9・9/6・10/4・11/1	9:30 百束 (神)	10:10 北園町 (双葉工業所)	10:50 寿3丁目 (町内中央)	1:20 北山1丁目 (山岸宅)	2:10 大島第1 (農協)	3:00 大島第2 (児童公園)
4/13・5/11・6/1・6/22・7/13 8/10・9/7・10/5・11/2	9:20 土合 (廣宣アート5)	10:30 上条・加内 (町内中央)		1:20 水田4丁目 (中西宅)	2:05 新保第1 (ふじや輪店)	2:55 堀山 (丸山宅)
4/14・5/12・6/2・6/23・7/14 8/11・9/1・10/6・11/10	9:20 高野 (改葬センター)	9:50 南新保 (公民館)	10:30 王番田 (長部宅)	1:25 水穴 (町内中央)	2:10 川崎美園 (小竹商店)	3:10 川崎第3 (貴業団地)
4/15・5/13・6/3・6/24・7/15 8/12・9/9・10/7・11/4	9:20 川崎第2 (子ども遊び場)	10:20 平柳 (原田製作所)	11:00 稲葉 (団地中央)	1:20 伏見 (公園)	2:00 城南団地 (団地中央)	2:50 高町団地 (団地中央)
4/16・5/16・6/6・6/27・7/18 8/12・9/12・10/17・11/7	9:25 前島 (保育所)	10:00 幸町 (医師会駐車場)	10:55 金房・住吉 (中裏公園)	1:35 大橋 (大橋公民館)	2:15 関原農協 (農協)	3:15 緑町第2 (越路公園)
4/19・5/17・6/7・6/28・7/19 8/23・9/13・10/18・11/8	9:20 横山 (町水木工所)	10:15 江陽団地 (船橋酒造)		1:20 悠久町 (中真保育所)	2:00 中沢第1 (中沢保育所)	3:05 中沢第3 (警察団地)
4/20・5/18・6/15・6/26・7/20 8/24・9/14・10/19・11/9	9:20 下柳 (公民館)	10:15 渡場 (河内鑛造所)	10:50 巻島 (松永産業)	1:20 琴平3丁目 (町内中央)	2:10 新保第2 (石沢木型)	3:05 川崎野口 (長岡土庫)
4/21・5/19・6/9・6/30・7/21 8/25・9/10・10/20・11/17	9:20 宮内5丁目 (高座神社)	10:10 宮栄3丁目 (市宮6号棟)	11:00 溝橋 (加藤製菓)	1:30 六日市 (小学校)	2:10 滝谷 (公民館)	3:05 十日町 (池田所)
4/22・5/20・6/10・7/1・7/22 8/26・9/16・10/21・11/11	9:20 田悠久山駅 (雑談園)	10:05 若草・中貫 (多川宅)	11:10 中沢第2 (公園)	1:20 上除北原 (小片宅)	2:10 上除五荘山 (集会所)	3:00 上除松ヶ丘 (集会所)



自動車文庫が、ことしも4月11日から楽しい本をいっぱい積んで、あなたのまちへ向かいます。小学生以上の方はどなたでも利用できます。(無料、1回3冊まで)初めての方は、最寄りの場所へ健康保険証を持参してお出かけください。



☎ 32-0658

日時	内容	対象
4月22日(金) 午後7時	読者のつとめ	
4月7日、14日、21日、28日 午後3時30分	木曜子ビツ子タイム	幼児・小学校低学年

★ テーマ これからの消費生活を考える  
日時 4月21日(木) 午後1時30分



★ テーマ 冷凍食品の知識  
日時 4月25日(月) 午後1時30分  
会場 消費生活センター  
定員 40人 (先着順)  
講師 栄養士 山田チヨさん

**相談コーナー**  
消費生活センター ☎ 32-0022

汗のしみはあつと出る。持参された和服をみると、前髪に薄く黄色のしみが出ていました。そこでこれを果工業技術センターで調べてもらったところ、「汗が変化してできたしみ」とのこと。汗のしみは、すぐにはわからなく、時間がたつと色が濃くなって出てきます。クリーニング店で、それを処理したあと保管している間にできた汗のしみと、思われます。

これは、クリーニング店の取り扱いの問題ではなかったのです。

**和服を洗いにし出す時の注意**

- ・しみは、いじらず専門店にまかせろ。
- ・しみの場所・種類は、出す時、受け取る時にその場で見る。
- ・しみなどがどの程度おちるか確かめる。
- ・洗い方と料金を聞く。
- ・和服は、普段の手入れに気を配り、しみ抜きは専門店にまかせるのが良いので、はないでしょうか。

# 施設の催し

★ 申込み…各施設へ



日時	内容	対象	会費
4月10日(日)、5月1日(日)、5月15日(日)の3回続けます。午後1時30分～3時	親子楽焼きのつどい	小学校3年生～高校生またはその親子、30人	500円
4月9日(日)まで	星空を見る会(無料)		
4月12日～14日のうち最初に晴れた日の夜7時～8時30分	子ども映画劇場(無料)		
4月29日(木) 午後1時30分	銀河鉄道シリーズ:二重		
5月3日(日) 午後1時30分	惑星ララ、蛍の街		
5月3日(日) 午後1時30分	「惑星ロボ、ダンガードA」「ホルテスV」「マジンガーZ」		
5月3日(日) 午前9時30分	原色押花づくり		

教室名	対象	定員	会費など
英語	小4～	40	300円(テキスト代別)
図画工作(1)	小2	30	500円
"(2)	小3～	30	500円
焼物	小3～	30	700円
書道	小3～	20	500円
科学	小4～	30	1,000円(材料費別)
鉄道模型	小4～	40	500円(別に模型代3,500円)
無線	小4～	30	500円(セット代別)
天文	小3～	30	500円(別に星座盤1,100円)
初心者水泳	13mを泳げない小3～	40	1,600円(保険料含む)

★ 5月22日(日) 午後1時30分～3時30分 文化センター  
1で作成  
対象 小学校3年生～高校生またはその親子 30人  
持ち物 ビニール袋、筆記用具、昼食  
会費 500円  
申込み 4月29日(木)まで  
★ 子ども文化劇場(無料)  
日時 5月5日(木) 午後1時30分～2時30分  
長岡放送劇団の形人形劇「郷土の民話より」  
★ 子どもの日無料開館  
日時 5月5日(木) プールは午前10時～午後5時  
プラネタリウムは午前11時～午後2時、3時30分  
特別番組「星と音楽のつどい」

★ カネーションつどい  
日時 5月8日(日) 午後1時30分  
対象 小学校3年生～高校生またはその親子 30人  
会費 300円  
持ち物 赤または紫のいらないふろしき(ない人には当日三五〇円で販売)  
申込み 5月1日(日)まで  
★ 楽しい教室(前期)  
いろいろな教室で会員を募集します。



**コンサート**

♥長岡少年少女合唱団♥  
定期演奏会

4月29日(日) 長岡市立劇場 PM1:30開演  
大人 700円  
子供 400円

天使のうたごえ

♥ウィーン少年合唱団♥

5月17日(日) 長岡市立劇場 PM6:30開演  
●入場料(全席指定)  
S. ¥3,000  
A. ¥2,800  
B. ¥2,500

★ 野鳥相をしらべる会  
日時 4月24日(日) 午前8時～正午  
観察地 親沢町大橋町  
集合 親沢町バス停前(小国行線) 午前8時  
対象 小学生～一般  
持ち物 双眼鏡、筆記用具  
申込み 4月22日(金)まで

★ 早春の植物を観察する会  
日時 4月24日(日) 午前9時～午後2時30分  
観察地 栖吉町風谷山  
集合 栖吉町バス停(終点)  
対象 小学生～一般  
持ち物 筆記用具、雨具、昼食、水筒  
申込み 4月22日(金)まで



### スポーツ教室



担当：レクリエーション課  
☎ 35-1122

#### ★ 西部剣道教室

期日 4月20日から59年3月28日までの毎週水曜日  
時間 午後7時～8時  
会場 希望が丘小学校  
対象 小学生男女  
参加料 入会金千円、会費年間三千円  
申込みと説明会 4月13日(休)午後6時30分、会場

#### ★ 東部剣道教室

期日 4月19日から59年3月29日までの毎週火曜と



#### ★ スポーツ少年団柔道教室

期日 4月から59年3月末までの毎週日曜日  
時間 午前9時～11時  
会場 厚生会館柔道場  
参加料 三千円(傷害保険料含みます)  
対象 市内に在住する小学生3年～6年生の男女  
定員 各学年20名  
指導員 長谷川良夫(長岡柔道会々員)  
申込み 市内中島6丁目長谷川良夫さん ☎ 341004六六(電話可)

#### ★ 中学生柔道教室

期日 4月から12月までの毎週土曜日  
時間 午後4時～6時

#### ★ 学校開放 バドミントン教室

時間 午後7時～9時  
対象 市内にお住いかお勤めの方(高校生以下除く)  
参加料 二千五百円  
Aコース (長岡高校体育館)  
期日 第一回：5月12日から8月25日まで  
第二回：9月1日から12月22日まで  
Bコース (中島小学校体育館)  
毎週木曜日(祝日除く)

#### グラウンドナイター開放 テニスコート

開放期間	種目	開放日	時間	使用料	申込み
58・5・1～58・10・31	ソフトボール、サッカー、民謡等の軽種目	日曜・祝日を除く毎日	18時30分～21時	無料	使用しようとする日の前月20日午前10時からレクリエーション課で受け付け
58・5・1～58・10・31	軟式野球	土曜日・日曜日・祝日	19時～21時	一回四、七〇〇円	直接現地で利用者名簿に記入してください
58・5・1～58・10・31	硬式テニス	硬式：毎週水・木 軟式：毎週火・土	19時～21時	無料	直接現地で利用者名簿に記入してください

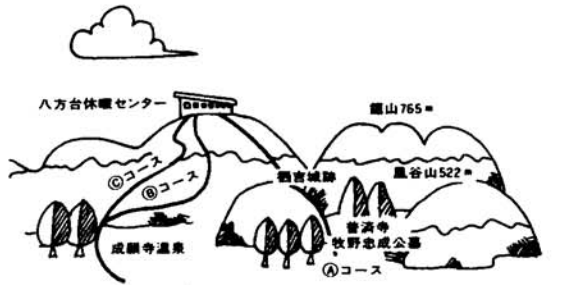

### 東山自然公園山開き

コース	内容	集 合 所	
		時 間	場 所
A	城山コース(らくらく)	午前8時30分	普濟寺(橋立バス(大門中央下車))
B	火打沢コース(健脚)	午前9時	成願寺温泉(成願寺温泉の駐車場は利用しないでください)
C	森立コース(ひと汗)		

行先 八方台休暇センター  
期日 4月17日(日)雨天中止  
服装 キャラバンシューズか長ぐつ  
持ち物 昼食、水筒、雨具、手袋(軍手)おわん、はし  
参加料 1人200円(当日徴収)  
申込み 当日受付  
その他 開催有無の決定は当日午前6時30分です。問合せは☎35-1123へ

★ 初心者合気道教室  
期日 5月9日(月)から7月25日(月)までの毎週月曜日  
時間 午後6時15分～8時  
会場 厚生会館柔道場  
対象 市内にお住いかお勤めの方で18歳以上の方

★ 少年少女バレーボール教室  
期日 4月16日(土)から7月まで毎週土曜日  
時間 午後4時～5時30分  
会場 神田小学校体育館  
対象 小学校3～6年生男女  
定員 50名  
参加料 二千円(当日徴収)  
申込み 4月15日(金)までレクリエーション課へ

#### 信濃川河川運動施設の貸出し

今年の貸出しを次のように開始しますので、どうぞご利用ください。  
・受付はレクリエーション課です。  
・借用開始日は、天候及びグラウンドの整備状況により変更する場合があります。  
・庭球場年間会員は、5月20日からレクリエーション課で随時受け付けます。  
・庭球場個人使用は、借用開始日から現地管理事務所随時受け付けます。

施設名	借用開始日(予定)	一般使用	大会使用
河川公園	6月4日(土)	借用開始日から6月30日までの分を5月20日(金)午前10時から受付開始します。	借用開始日から7月31日までの分を4月11日から4月15日まで受付開始します。
庭球場	5月1日(日)	借用開始日から5月31日までの月の休日の使用は原則として受け付けません。	なお、4月5日(土)のみの受け付けをさせていただきます。
スポーツ広場	5月1日(日)	借用開始日から5月31日までの月の休日の使用は原則として受け付けません。	なお、4月5日(土)のみの受け付けをさせていただきます。
野球場	5月1日(日)	借用開始日から5月31日までの月の休日の使用は原則として受け付けません。	なお、4月5日(土)のみの受け付けをさせていただきます。
右岸運動公園	4月21日(休)	借用開始日から5月31日までの月の休日の使用は原則として受け付けません。	なお、4月5日(土)のみの受け付けをさせていただきます。
第二スポーツ広場	4月21日(休)	借用開始日から5月31日までの月の休日の使用は原則として受け付けません。	なお、4月5日(土)のみの受け付けをさせていただきます。
北部運動公園	4月21日(休)	借用開始日から5月31日までの月の休日の使用は原則として受け付けません。	なお、4月5日(土)のみの受け付けをさせていただきます。

#### ★ 婦人フォークダンス教室

期日 5月15日(日) (雨天の場合5月22日(日))  
時間 午前10時30分～正午  
会場 厚生会館中ホール  
対象 家庭婦人



#### ★ みんなで歩こう 健康ウォークながおか

期日 5月15日(日) (雨天の場合5月22日(日))  
時間 午前10時30分～正午  
会場 厚生会館中ホール  
対象 家庭婦人



### おはようサイクリング

期間 5月8日～9月25日 毎月第2・4日曜日(雨天中止)  
集合場所 (5時50分までに) 赤城神社、大島西公園、表町小、上川西小、川崎小、東新町公園、厚生会館前、下川西小、中越高(新保)、宮内中央公民館、浦瀬バス停、関原公園、千手小  
参加料 700円(保険料等)  
申込み 4月22日(金)までに最寄りの自転車店又は、レクリエーション課へ参加料を添えて申し込んでください。  
※ 小学4年生以下の方は、家族(18歳以上)といっしょに参加してください。

### 市民早起き野球大会

日時 5月22日(日)～ 5時30分試合開始  
会場 河川公園、スポーツ広場ほか  
対象 市内にお住い、お勤めの社会人  
参加料 1チーム5,000円  
チーム 監督を含め20人以上  
申込み 4月28日(木)までに、参加料、メンバー表をそえて  
抽選会 5月7日(土) 午後6時～厚生会館  
※ 一般の部と壮年の部(40歳以上又は女子)があります。

### ファミリーサッカー教室

期日 5月15日(日)～7月17日(日)までの毎週日曜日  
時間 午前6時30分～8時30分  
会場 第二スポーツ広場  
対象 どなたでも  
参加料 1人1,000円(家族で参加の場合は何人でも2,000円)当日徴収  
申込み 4月15日(金)からレクリエーション課又は、サッカー協会事務局(市内千手3丁目高幸スポーツ店内)へ



朝早くさわやかに



趣味創作教室

時間 午後6時30分～8時
対象 一般市民
参加料 1,000円
申込 4月10日～4月26日
盆栽教室 (30名)
期日 5月～11月の毎週木曜日
焼物教室 (50名)
期日 5月～11月の毎週金曜日
七宝焼教室 (30名)
期日 5月～7月の毎週木曜日
詩吟教室 (30名)
期日 5月～7月の毎週金曜日

健康相談

期日 毎月2回 火・金曜日
時間 昼…2時～4時
夜…6時30分～8時
内容 嘱託医師によるトレーニング活動のための健康相談

サンライフ長岡

問合せ 36-7200

トレーニング教室

期日 5月～6月まで週1回
参加料5,000円(トレーニング室年間使用料4,000円含む)
定員 各コース30名
申込 4月10日～4月30日
中高年齢者コース
対象 45～65歳の男女
日時 毎週水曜日午後6時30分～8時
ママさんコース
対象 既婚女性の方
日時 毎週水曜日午前10時～11時30分
ヤングミドルコース
対象 18～44歳の男女
日時 毎週水曜日午後6時30分～8時

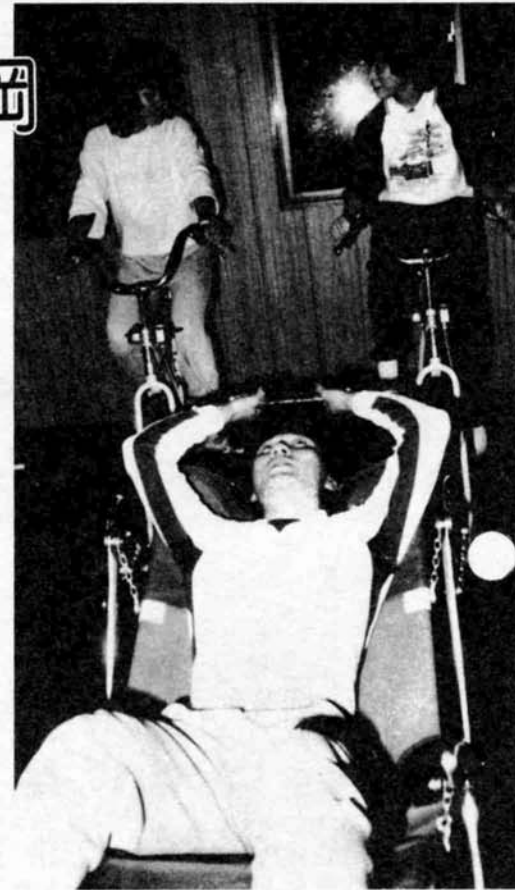

市営陸上競技場の貸出し

★4月1日(金)から陸上競技場で受付ます ☎27-6300

1. 専用使用の使用料

Table with columns for use purpose, user, and fee. Rows include school groups, sports clubs, and other groups.

2. 練習使用の使用料

Table with columns for use purpose, user, and fee. Rows include amateur sports clubs and general use.

生きがいハイキング

担当・生きがい課 ☎35-1122

期日 5月8日(日)(雨天中止)
行先 長岡東山ファミリール
対象 五十五歳以上の方とそ
集合 午後9時阪之上小学校
解散 午後2時30分悠久山公
定員 一五〇名
参加料 二百円(当日徴収)
持ち物 軽食、おわん、はし、敷物、タオル等
申込 4月23日(土)までに生きがい課へ(電話可)

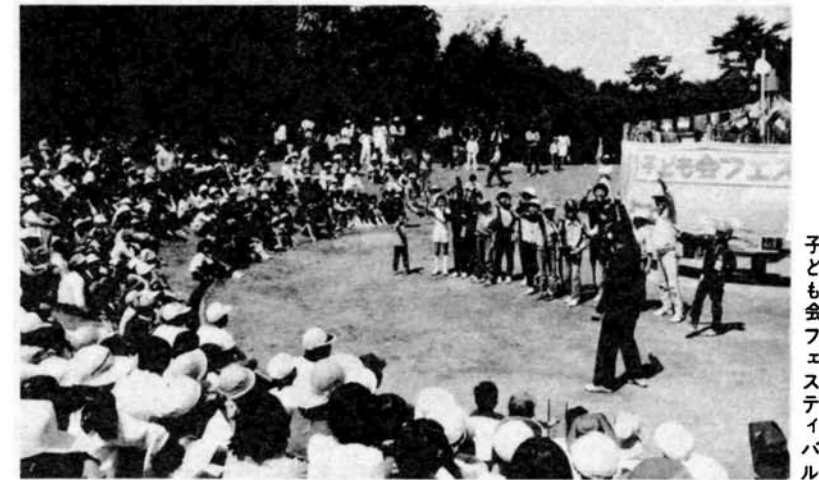

県民いこいの森での子どもフェスティバル

★八万台「県民いこいの森」の開催について
開場予定日 4月29日(祝)
利用方法 利用当日に直接現地で申込んでください。
なお、多人数で使用する場合、事前にレクリエーション課へ問い合わせてください。

★長岡レクリエーション学園
期日 5月8日～11月27日
内容
参加料 一般六百円、高校生五百円、小中学生百円
申込み 4月22日(金)までに参加料を添えてレクリエーション課へ

★第30回市民体育祭
バドミントン大会兼東京杯ダブルス大会
期日 5月1日(日)
会場 厚生会館大ホール
種目 シングルス：一般男子、女子の部Aクラス、Bクラス(大学生、高専4年以上を含む)
高校男子、女子の部
中学校男子、女子の部
小学校男子、女子の部
ダブルス(東京杯)：男子の部、女子の部

Table for school opening (学校開放) showing facility names, dates, and times.

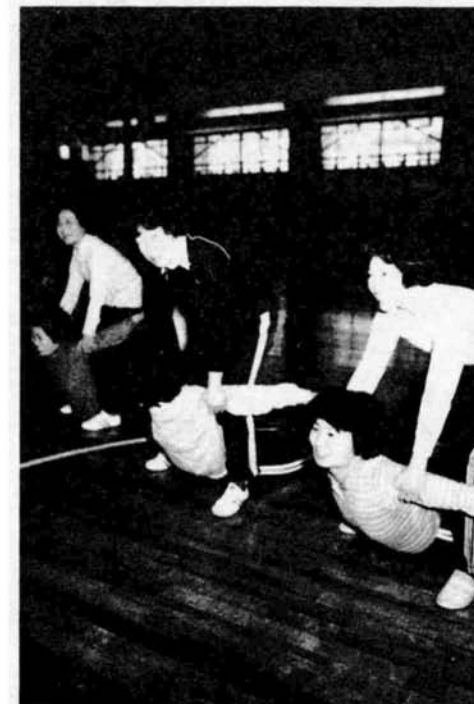

体育教室

年間を通して体を動かし健康な毎日をおくりましょう!!

Table for physical education classes (体育教室) with columns for class name, target audience, staff, period, time, content, and application.

★申込時留意するもの……●参加費 6,000円 ●写真(免許証大)・封筒10枚(あて名の箇所に自分の住所氏名を記入し切手をはる。)



### みんなの健康管理

担当…衛生課  
市役所2階  
☎35-1122



#### 赤ちゃん相談

対象 57年10月生まれの乳児  
会場 厚生会館  
期日 4月20日(木)…阪之上、中島、表町、神田、新町、川崎、川崎東、四郎丸、豊田、千手、大島、希望が丘、大横の各学区  
4月21日(金)…その他の学区  
時間 午後1時～3時  
内容 身体計測 保育相談と発達確認、離乳相談  
持ち物 母子健康手帳、赤ちゃん相談のお知らせ(記入して)

#### がん検診

同時に「予防は治療にまさる」の健康相談も開催しています。  
申込み 4月8日～16日までに電話で衛生課へ(先着順)

	胃がん	子宮がん
期日	5月11日(木) 13日(金)	5月12日(木)
時間	8時30分～10時30分	9時～10時 13時～14時
定員	200人	160人
料金	500円	400円
対象者	40歳以上	30歳以上
会場	柳原分行舎	

#### 急性灰白髄炎(ポリオ) 予防接種

対象 1回目…57年4月1日～57年9月30日生まれの乳幼児  
2回目…56年10月1日～57年3月31日生まれの幼児  
※今までに受けられなかった4歳未満の幼児も電話で受け付けます。  
会場 厚生会館  
時間 午後1時30分～3時  
日程

期日	対象区域
5/1	希望が丘、大島、日越、関原、王寺川、福戸、上川西、宮本、大横
5/2	阪之上、中島、表町、新町、川崎、川崎東、下川西
5/3	神田、四郎丸、豊田、千手、富曾、黒条、新組
5/4	山本、山通、橋吉、宮内、太田、六日市、十日町、深才
5/5	上記日程で接種できなかった方

## お知らせ

### 妊産婦及び乳児の医療費助成制度が変わりました

長岡市は、県と共同で妊産婦及び乳児の医療費の無料化事業を実施してまいりましたが、この4月から、県ではこの無料化制度を廃止しました。今後は、長岡市独自で継続して参りますので、これに伴い、制度の一部が次のように変わりました。

1、一部負担金制度の導入  
今までは、保険医療の自己負担額全額が助成されましたが、4月からは、自己負担額から一部負担金を差し引いた額を市で助成します。

したがって、受診の際には外来の場合は一か月400円入院の場合は一日300円(2か月を限度)を妊産婦及び乳児の保護者の皆さんから負担していただくことになりました。

2、支給資格証は  
4月1日からは、今までの

### 医療費助成制度が変わりました

受給資格証は使用できなくなりました。対象の皆さんには3月中に新しい受給資格証をお送りしましたが、まだ届かない方は、衛生課庶務係へお問い合わせください。

緑豊かな街づくり  
春の植木まつり  
市と新潟県植木商組合の共催で苗木と花の即売をします。  
日時 4月15日(金)～19日(火)  
午前9時～午後5時  
会場 厚生会館東側広場

### 勤労者住宅建設資金

市内に住宅を新築、購入または増改築する場合、次のように資金が借りられます。(2年以上継続して長岡市民で、市税を滞納していない方)  
貸付け額 50万円～400万円

国民年金加入の皆さん!  
定額保険料が4月から5,830円になりました。  
ご理解とご協力をお願いします。

市政を茶の間に

【テレビ】  
NST「おはようなおか」  
15分番組…4月10日(日) 午前8時15分から  
BSN「長岡市だより」  
15分番組…5月1日(日) 午前8時から

【ラジオ】  
BSN「長岡市だより」  
3分間番組…月～金曜日 午前11時から

人口と世帯数

58,311	世帯数
180,818	人口
88,888	人口
91,930	人口
51,658	人口

最低賃金の件名

最低賃金の件名	1日	1時間
新潟県最低賃金	3,053円	382円
食料品製造業	3,360円	420円
繊維産業	3,161円	396円
木材・木製品・家具・装具製造業	3,077円	385円
出版・印刷・関連産業(連記・平紙・複写業を含む)	3,493円	437円
機械・金属製品等製造業及び自動車整備業	3,176円	397円
卸売業・小売業	3,528円	441円
	3,192円	399円
	3,601円	451円
	3,280円	410円

事業主の方は、最低賃金額以上の賃金を労働者に支払わなければなりません。  
詳しいことは、長岡労働基準監督署☎33-187-11へ

日」からは、口座振り込みによる支払いに変更します。  
申請の時には、保険証、健康手帳、印鑑、医師の証明書、同意書、マッサージ、コレットなどの領収書、本人の銀行または農協の預金通帳を持って、老人保健係へ。

老人居室整備資金の貸し付けについて  
60歳以上の高齢者と同居し、高齢者の専用居室の増改築を必要とする方で、自力で増改築工事を行うことが困難な場合に貸し付けられるものです。

貸し付け限度額  
一世帯 133万円  
利率 年3.2パーセント  
償還方法 10年以内の元利均等月賦  
申込み 5月2日～5月20日

## お知らせ

市役所 ☎35-1122



### 犬の登録と春の狂犬病予防注射

料金 1頭3,710円  
持ってくるもの 愛犬手帳  
◎どこの会場でも結構ですから、犬をおさえることのできる方が連れてきてください。  
◎こまかいお金をご用意ください。  
◎犬が死亡などでいない場合は、環境衛生第一課☎24-2837へ

月日	会場	時間
4・13(木)	高彦根神社 宮内公民館 六日市連絡所 十日町連絡所 太田出張所	9:30-10:30 10:45-11:45 13:00-13:30 13:45-14:15 14:45-15:15
4・14(金)	旧理美容学校 ひばりヶ丘公園 深才連絡所 関原連絡所	9:30-10:30 10:45-11:45 13:30-14:00 14:20-15:20
4・16(土)	神田小学校	9:30-11:00
4・18(月)	赤城神社(四郎丸2) 厚生会館 柳原分行舎	9:30-10:30 11:00-11:30 13:00-14:00
4・19(火)	高畑公民館 栢吉農協 山本連絡所 富貴公民館 農協配送センター(城岡2)	9:00-9:45 10:00-11:00 11:20-12:00 13:30-14:30 14:45-15:15
4・21(木)	福戸連絡所 王寺川連絡所 日越連絡所 宮本連絡所 大横連絡所	9:30-10:00 10:15-10:45 11:00-12:00 13:30-14:00 14:30-15:00
4・22(金)	新組連絡所 黒条連絡所 下川西連絡所 上川西公民館	9:30-10:00 10:30-11:30 13:00-13:30 14:00-15:00
4・23(土)	長岡保健所	9:30-11:30

犬の糞で道路を汚さないよう、糞を始末しながら、犬を散歩させましょう

### 家庭ガーデン 無料相談と展示即売会

日時 5月3日(祝)～5日(祝)  
午前9時～午後5時  
会場 厚生会館東側広場  
内容 錦鯉の飼いや、庭木の手入れと病害虫防除の相談、緑化資材の即売

### 水道工事の責任技術者講習会と資格認定試験のご案内

日時 6月29日(休) 午前10時～午後4時  
会場 長岡市農協福祉会館  
内容 水道法規、水道施設概要、給水工事施工方法  
受講料 4,000円  
資格認定試験  
日時 7月10日(日) 午前10時～午後2時30分  
会場 東中学校  
試験内容 講習会と同じ内容の学科試験

### 市道整備に助成金を

幅四メートル未満の市道の舗装や側溝整備を町内で行う場合に、その工事費の50%以内を市で受け持ちます。  
58年度中に計画がある町内は、5月20日(金)までに要望書を土木課(市役所三階)へ提出してください。

### 福祉資金の貸付け

◆障害者住宅整備資金  
対象 障害者または障害者と同居する親族で、障害者専用居室等の増築をされる方。  
①身体障害者手帳一級または二級の所持者、②療育手帳「A」の精神薄弱児者、③前記に準ずる重度の障害児者  
貸付け限度額 185万円  
利率 年3.2%  
償還方法 10年以内の元利均等月賦  
◆心身障害者福祉資金  
対象 身体障害者手帳一級、四級の所持者または、療育手帳「A」「B」の精神薄弱児者および、その保護者。  
土地住宅資金 貸付け限度額

### タワシハウス中島完成

中島六丁目目建築中のタワシハウス中島が、3月25日に完成しました。  
今回事業集戸数 24戸  
分譲価格 最低1,660万円～最高1,990万円  
お問い合わせ・申込み 新潟県住宅供給公社分譲課 ☎(06)61-0184又は市役所監理課住宅係

### 高齢者関係の手続き

窓口は市役所二階 生きがい課です  
七十歳になったら健康手帳を  
70歳になって老人保健法に該当する方は、健康手帳がないとお医者さんに受診できません。  
手続きをするとき 誕生月(ただし、一日生まれの方は誕生月の前の月)に保険証と印鑑を持って、老人保健係で手続きを。  
医療費は口座振り込みでお支払いします  
老人保健法によるマッサージ、コレットなどの支払いが窓口払いでしたが、「四月一