

—ながおか—

市政だより

12月(No.268)

—主な内容—

みんなの力で雪に負けない街に.....	2
市営スキー場ガイド.....	3
衆議院議員総選挙、参議院新潟県選出議員補欠選挙.....	4・5
糧運の一年間.....	6・7
年末年始の市の事務.....	8
保育所入所児童の募集.....	9
お知らせ.....	10・11
市立劇場ガイド、茶の間.....	12

大ハッスル...、寒さにまけるな!

「おとしよりの」
スポーツ大会



11月9日、厚生会館で

ことしも、おとしよりの間で評判のスポーツ大会が開かれました。「冬に勝つには、まず体力づくり…」とこの日ばかりは、みんなとを忘れて大ハッスル……。



第4回 老人スポーツ大会



長岡ニュータウン 関連道路建設始まる

長岡ニュータウン関連の道路建設が始まっています。この道路は、宮本町一丁目(田園道八号線)と宮本町四丁目(県道長岡西山線)を結び、北陸自動車道立休交差、新黒川橋を含む幅十二メートル、延長四百五十メートルほど。県道長岡西山線改良工事として行われていますが、国道八号線と連結交差し長岡ニュータウン雲出地区と中央地区を連絡する幹線となるものです。

市立劇場ガイド

ジョセフ・ローゼンストック指揮

NHK 交響楽団演奏会

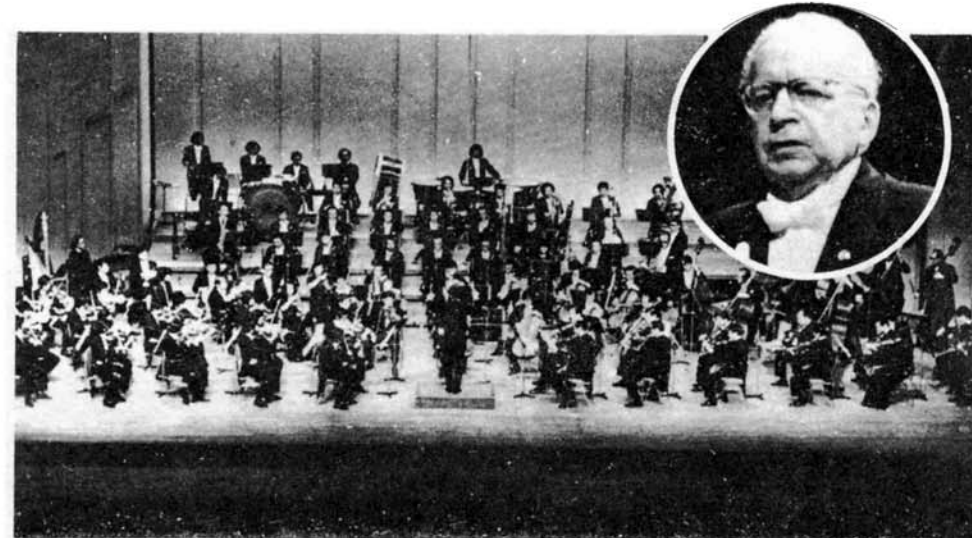

2月26日(土) PM6:30 開演

- ◆管弦楽◆NHK交響楽団
- ◆指揮◆ジョセフ・ローゼンストック
- ◆ピアノ◆ユージン・インジック
- ◆曲目◆
チャイコフスキー：ピアノ協奏曲第1番変ロ短調
チャイコフスキー：交響曲第6番ロ短調(悲愴)
- ◆前売券◆A指定席6,000円、B指定席5,000円
- ◆発売所◆大和長岡店、ツモリレコード長岡店、両替屋大手店、島津レコード店、イチムラ長岡店、長岡名店デパート、長岡市立劇場(☎33-2211)

指揮者プロフィール
ジョセフ・ローゼンストック
写真=円内
1895 ポーランドのクラカウに生まれ、ウィーン大学でピアノと作曲を学ぶ
1929~1935 ニューヨークメトロポリタン歌劇場指揮者として活躍
1936~1946 N響の招きに応じて来日
1957 N響名誉指揮者の称号・勲三等瑞宝章を受賞

3尺玉坊

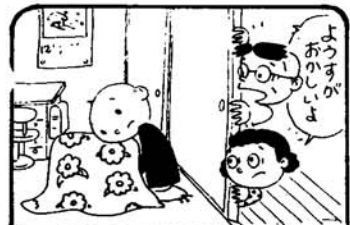

—勤労会館(東蔵王2)—
会議やサークル活動などの場にご利用ください。
★開館…AM8:30~PM10:00
★休館…毎週月曜日、祝日の翌日、年末・年始
★申込…社会課☎35-0813

茶の間

「今受ける自然の恵みを未来まで」
六日市小坂詰光代さん
新潟県環境部の主催で開催された自然保護運動の標語募集に、六日市小学校六年生の坂詰光代さんが優秀作品二席に選ばれました。
作品は「今受ける自然の恵みを未来まで」と張り切っています。

全国青年大会で堂々の優勝
「バドミントン長岡チーム」
さる十一月四日から六日まで東京で開かれた全国青年大会・バドミントン競技の部で、長岡市チームが見事に優勝しました。(写真)
この大会は十八歳から二十八歳までの勤労青年を対象に、スポーツや文化部門合わせて二十種目、およそ七千人の若者が集う大規模な大会です。
長岡チームの中川真監督をはじめ倉内和弘、高橋正弘、内山妙子、三上とし子の各選手は、「勤務が終ったからの苦しい練習だったがその成果が実っていました」と喜びを話していました。

全国コンクールで銀賞を獲得
—長岡吹奏楽団—
関東吹奏楽コンクールで金賞を受けた長岡吹奏楽団が、さる十一月七日、全日本吹奏楽コンクールに代表として出場し、見事に銀賞の栄誉に輝きました。
同楽団では、この銀賞の受賞記念を兼ねて、先月二十三日、市立劇場で定例公演会を開催、観客の絶賛を浴びました。
団員のみなさんは「結成されてまだ三年ですが、さらにすばらしい演奏を…」と張り切っています。



市営スキー場・栖吉線 バス時刻表

※…休日、1月3日運休
 ◎…休日、年末年始(※～※)のみ運休
 △…土、休日、年末年始(※～※)のみ運休
 ☆栖吉行ご乗車の方は原町下車

長岡駅東口発	スキー場着	栖吉 着
7.30	---	7.48
7.55	---	8.13
8.20	8.38	---
8.35	---	8.53
9.25	9.43	---
9.35	---	9.53
◎10.05	10.23	---
10.35	10.53	---
10.45	---	11.03
11.20	11.38	---
11.45	---	12.03
◎12.25	12.43	---
13.05	---	13.23
13.40	13.58	---
14.15	---	14.33
14.50	15.08	---
◎15.15	15.33	---
15.35	---	15.53
16.00	16.18	---
16.45	---	17.03
17.25	---	17.43
17.35	17.53	---
18.05	---	18.23
18.20	---	18.38
19.25	---	19.43
△19.50	20.08	---
20.25	---	20.43

栖吉 発	スキー場発	長岡駅東口着
7.05	---	7.23
7.20	---	7.38
7.50	---	8.08
8.15	---	8.33
---	8.45	9.03
8.55	---	9.13
---	9.50	10.08
10.15	◎10.30	10.48
---	11.00	11.18
11.10	---	11.28
---	11.50	12.08
12.15	◎12.50	12.33
---	---	13.08
13.25	---	13.43
---	14.10	14.28
14.35	---	14.53
---	15.15	15.33
15.55	◎15.40	15.58
---	16.25	16.43
17.05	---	17.28
17.48	---	18.06
---	18.00	18.18
18.25	---	18.43
19.45	△20.15	20.03
20.45	---	20.33
---	---	21.03

スキーはケースに入れて乗車下さい



楽しい ファミリースキーを... 市営スキー場

一施設使用料金一

- リフト…1回券 90円
12回券1,000円
- ロープウェイ…1回券 30円
- 駐車場…普通車 700円
- 貸スキー…2,000円

ウィンタースポーツのシーズン到来!!
 長岡市営スキー場では、今月11日のオープンを前に準備もOK、あとは新雪を待つばかりです。
 広大なゲレンデには、変化に富んだ9つのコースがあり、全国でも珍しいソリコースは、よい子の人気の的。土・日・祭日には、水銀灯の下で、ロマンチックなナイトスキーも楽しめます。
 この冬は、楽しいファミリースキーをどうぞ...

スキー スクール

「先」レクリエーション課 三七四七
 12月15日から先着順で受け付けます。参加料を添えてお早めにお申し込みください。

初心者スキー教室
 2月2日、9日、16日
 時間：午前10時30分～12時30分
 会場：長岡市営スキー場
 参加料：二千元
 募集人員：各コース70名
 ※この教室に二回以上参加された方および、中級以上の方はご遠慮ください。

ジュニア・スキースクール
 小学四年から中学三年までの諸君、正しい技術を身につけて白銀の世界へ飛び出そう
 期日：1月9日(日)、16日(日)、23日(日)、30日(日)
 時間：午前10時～午後3時30分
 会場：長岡市営スキー場
 参加料：二千元
 募集人員：各コース170名

成人スキー教室
 期日：1月17日、24日、31日、2月7日、14日
 会場：悠久山スキー場
 参加料：二千元
 募集人員：各コース170名

水曜コース
 1月19日、26日

みんなの力で雪に負けない街に!!

除雪の
お問い合わせは

国道関係：上越国道工務事務所 (☎五〇四五五二、夜〇四六九〇)
 県道関係：長岡土木事務所 (☎五三三三三三、夜〇三三三三三)
 市道関係：長岡市役所 (☎代表五一一二二、直通〇七九二二)
 交通関係：長岡警察署 (☎五五五五五五、夜〇二二二二二)

いよいよ降雪期です。各ご家庭では窓や庭木の冬囲いなど冬の準備もすっきりととのえて万全を期しておられることでしょう。
 市、建設省、県でも、それぞれ担当の道路除雪がスムーズにできるよう準備を進め、雪のない道、事故のない道を目指して、今年も精力的に取り組むことにしています。
 一方、市民の皆さんからは、毎年除雪のご協力をいただいておりますが、雪に負けない街づくりには、市民一人一人のご理解ご協力がどうしても必要で、このため今年もチラシを各世帯にお配りして、協力を呼びかけています。みんなの力で雪に負けない街をつくりましょう。



大切な地下水、ムダのないよう使いましょう

マンホールへの雪捨て禁止
 九月から運転の第一下水処理場は、活性汚泥という微生物

一度生じた地盤沈下は元にもどらないだけでなく、建物や道路のキレツの原因にもなります。
 地下水は、私たち市民全体の大切な財産、いつまでも使えるようにするため、本当に欲しい時にだけ使うよう心がけましょう。
 ■水の高さは二十センチ以内にとどめ、雪が降りやんだら止めましょう。
 ■排水をスムーズにしないと暖かい地下水も効果半減。側溝の除雪にご協力を。

地下水を大切に

消費パイプの地下水は、力強い除雪機とともに、私たちの大きな味方です。しかし、地下水は無限度ではありません。使いすぎると、本当に欲しい時に枯れたりするばかりでなく、地盤沈下をもち起してしまいます。
 一度生じた地盤沈下は元にもどらないだけでなく、建物や道路のキレツの原因にもなります。
 地下水は、私たち市民全体の大切な財産、いつまでも使えるようにするため、本当に欲しい時にだけ使うよう心がけましょう。
 ■水の高さは二十センチ以内にとどめ、雪が降りやんだら止めましょう。
 ■排水をスムーズにしないと暖かい地下水も効果半減。側溝の除雪にご協力を。

違法駐車は 除雪の妨げ

「先」レクリエーション課 三七四七
 12月15日から先着順で受け付けます。参加料を添えてお早めにお申し込みください。

一台の違法駐車車が除雪を妨げます

市道の除雪は、長岡市除雪機動隊があたります。雪の日でも、朝の通勤通学前にできる限り道路を確保しようと、ことしも朝3時から出勤します。
 そこでお願い——違法駐車は絶対にやめてください。冬期間ほとんどの道路が臨時駐車禁止区域になりますので標識にご注意ください。

物による処理方法を採用して
 マンホールへの雪捨ては、水温を低下させ、微生物の働きを弱め処理能力をいぢりしく阻害してしまいます。
 さらに、通行の危険、たんの原因にもなりますので、マンホールへは絶対に雪捨てしないようご注意ください。

ことについて市民の皆さんのご協力を呼びかけています。
 ■屋根雪や家の前の雪は道路に出さないことですが、八号、十七号に面して、屋根雪のおろし場所のない場合、建設省と打合わせ、建設省の指導に従ってください。
 ■違法駐車は除雪の妨げになります。除雪作業中、違法駐車によって車等が壊れても補償いたしません。
 ■八号、十七号の消雪装置の操作は建設省で行いますので、さわらないでください。
 ■歩道除雪および消雪水の排水はご協力ください。
 ■側溝ふた、雨水ふたを動かした場合は、必ず元にもどしてください。

1万円市民法

御山町・大野英子
 十二月の声を聞くと、早くも白銀の世界に想いをさせる私ですが、昨シーズンは、三歳の娘ともども、市営スキー場で、スキーを満喫させていただきました。
 ところで、土曜・日曜ともなるとロッジが混雑し、とくにトイレは長だの列、市民の憩いの場として、ゆったりとしたスキーが楽しめるよう施設の拡張をお願いできないものではないでしょうか。
 (お答え)
 昨シーズンは、トイレが混雑して不便をおかけしましたので、ロッジの南側にトイレを新設しました。また、仮設売店やテントを利用して、できるだけ混雑を少なくしたいと思います。土・日曜は、どこのスキー場でも混雑します。できるだけ、ゆったりとした平日を利用して、ゆったりとしたスキーをお楽しみください。
 長岡市営スキー場

水稻被害農家に特別融資

市では、ことしの稲作で被害を受けた農家に、米年の稲作経営に必要な資金を、次のとおり、特別に融資することにしました。

貸付対象：昭和五十一年の水稲の減収量が、半分の収獲量の二十%以上の農家。ただし三十%以上の被害を受けた農家または第一種兼業農家で、損失額が農業収入の十%以上の農家。

貸付利率：年六・八%
 償還期間：三年以内
 償還方法：元利均等償還
 保証人・担保：各農協の貸付基準による。

貸付日：昭和五十一年12月15日
 と昭和五十一年2月15日
 申込：12月1日から10日までの間に各農協へ(2月1日に借入希望の方もこの期間にお申込みください)
 ※詳しくは、農林課(市役所表町分室 三五一一二二)またはよりの農協へ

衆議院議員総選挙 最高裁判所裁判官国民審査

投票日 12月5日(日)



参議院新潟県選出議員補欠選挙

投票日 12月12日(日)

明るい社会をつくるための第一歩は、有権者の皆さんがまず、投票することです。
十二月五日には衆議院議員総選挙と最高裁判所裁判官国民審査、十二月十二日には参議院新潟県選出議員補欠選挙が行われます。
あなたの貴重な一票を大切に……

投票できる方

今回の衆議院議員総選挙・最高裁判所裁判官国民審査と参議院新潟県選出議員補欠選挙に用いる選挙人名簿には、次の条件にあてはまる方が登録されていますので、このたび投票することができます。
昭和51年11月14日(選挙公示の前日)を基準日として
。その三カ月以前から引き続き市内に住所を有する方
。満20歳以上(12月5日現在)の方
。住民基本台帳に三カ月以前から記録されている方

※最近、転入届をされた方
昭和51年8月15日以降転入

入場券は届きましたか

市内異動された方、またはご家族の中で、もし、入場券

衆議院議員総選挙

立会演説会

12月3日(金)午後6時30分

長岡市厚生会館

演説時間一人20分



▲芸術の秋にふさわしく 力作がいっぱい……

長岡市美術展が10月30日から6日間、厚生会館大ホールで盛大に開かれました。

今年で17回目を迎えたこの美術展は、いまではすっかり市民の皆さんのおなじみになり、たくさんの方々が寄せられました。

市長賞

- 日本画の部 山本雪江(越路町)
- 洋画の部 永井典子(〃)
- 書道の部 望月洋子(学校町)

米百俵の解説版(限定出版)

～米百俵小林虎三郎没後百年記念誌～

「米百俵・小林虎三郎の思想」の解説と評論を集録しました。ご希望の方には実費頒布いたしますのでお求めください。

頒布価格 300円

頒布所 市内書店または市役所3階行政調整室 (☎35-1122)



にお出かけください。

※投票時間

衆議院議員総選挙
最高裁判所裁判官国民審査
参議院新潟県選出議員補欠選挙
午前7時～午後6時
(ただし、竹之高地町の投票時間は午前7時～午後5時)

投票するときは

衆議院議員総選挙
参議院新潟県選出議員補欠選挙
候補者の氏名を、一人だけハッキリと書きましょう。

最高裁判所裁判官国民審査
やめさせた方がよいと思う裁判官には、その氏名の上の欄にXを書き、やめさせたくないと思う裁判官には何も書かないでください。

また、ケガなどで字の書けない方のために、指さる職員

投票日に不在の方は不在者投票を

が代筆する制度もありますので、字の書けない方は投票所でお申し出ください。(投票の秘密は守られます。)

投票日に投票所へいかれない方は、投票日の前日までに不在者投票ができます。

不在者投票をされる方は、印鑑を持って、選挙管理委員会事務局(厚生会館内)、または関原、太田出張所(この区域の選挙人名簿登録者に限り)へおいでください。また、指定病院に入院している方は、その病院内で不在者投票ができます。

※不在者投票ができる期日

衆議院議員総選挙
最高裁判所裁判官国民審査
12月4日(土)午後5時～午後5時
(毎日午前8時30分～午後5時)
参議院新潟県選出議員補欠選挙
12月11日(土)午後5時～午後5時
(毎日午前8時30分～午後5時)

合は、再交付しますので選挙当日受付にお申し出ください

選挙についてのお問い合わせは

選挙管理委員会へ!!

選挙期間中 厚生会館内 第一小ホール

電話 (33) 5593
臨時電話 (33) 5594
市役所代表 (35) 1122

戸籍簿本の請求には「使用目的」を明きらかに!

戸籍公開制度の改正によって、十二月一日から他人の戸籍や除籍の簿本を請求するときは、何の目的に使用するのかを具体的に示さないで交付を受けることができません。

もし、交付請求が不当な目的の場合は、これに届けられないことになり、また、ご協力ください。

また、戸籍の閲覧はできなくなり、本人といつわたり、うその事由を示して戸籍簿本の交付を受けたときは過料に処せられることがあります。

なお、郵便で請求する場合は、手数料を必ず現金書留か郵便局の定額小為替で納めてください。

担当：市役所市民課 (☎35-1122)

農業問題についての相談は指導相談員に

市の農業委員会では、農業問題についてのいろいろな相談に応じられるよう

このほど、農業就業改善指導相談員制度をつくりまし

土地や農業についての相談は、いままでも農業委員の皆さんから当たっていたのですが、さらに充実した相談活動を実施し、農業の発展につくそうと、この制度をつくったわけ

指導相談員は次の八人ですが、農地や農業者年金に関すること、グループ活動の進め方や出かせぎについての相談など、なんでも結構ですので、どうぞお気軽にご相談ください。

※農業就業改善指導相談員

(敬称略)

- 今井昭 滝谷町(農業後継者グループ代表)
- 大塚博久 横山町(農業後継者グループ代表)
- 中島佐一郎 脇川新田町(中核農家グループ代表)
- 綿貫新一 福道町(中核農家グループ代表)
- 石坂ハナ 上条町(農家婦人グループ代表)
- 池田喜美 七日町(農家婦人グループ代表)
- 田崎淳 蓬平町(出稼農業者グループ代表)
- 菊入藤綱 濁沢町(出稼農業者グループ代表)

担当：長岡市農業委員会 事務局 (☎35-1122)

(☎35-1122)

- 1月
 - 4日 小林市長、積雪寒冷地(欧・米・カナダ)のニュータウンを視察(24日まで)
- 3月
 - 25日 希望が丘団地と昭和団地に市営住宅完成
 - 30日 長岡駅前西口広場の拡張整備計画が都市計画事業に認可される
- 4月
 - 1日 長岡市顧問制度を設置
 - " 市の機構を改革し、道路管理課を新設
 - " 宮本保育所開所
 - " 市営食肉センター完成
- 5月
 - 14日 市営牧場に放牧始まる(10月末日まで)
- 6月
 - 1日 長生橋の補修工事が行われ、車両交通止めとなる(9月30日まで)
 - 6日 市営陸上競技場オープン
 - 26日 長岡ニュータウン用地の売買協定が代表委員会と長岡市の間で締結
 - " 長岡市議会議員有志がヨーロッパのニュータウンを視察(7月7日まで)
- 7月
 - 6日 堤岡中学校に25メートルプール完成
- 8月
 - 1日 新保地区の一部が住居表示区域になる
 - 21日 長岡商工会議所主催によるヨーロッパのニュータウン視察が行われる(9月5日まで)
 - 24日 小林虎三郎没後百年を記念するつどい開催
- 9月
 - 1日 第一下水処理場、供用を開始
 - 9日 運輸省、長岡市に航空路監視レーダー基地の設置決める
 - 13日 大島浄水場の建設を取りやめ、妙見浄水場を拡張整備することで、上水道第七期拡張事業の計画変更を発表
 - 21日 小林市長、OECD(経済協力開発機構)の都市環境特別会議に出席(23日まで)
 - 30日 長岡市墓園に墓所406区画が完成
 - " 40メートルはしご付き消防ポンプ自動車を配置
- 10月
 - 1日 国立長岡技術科学大学が開学
 - 12日 市街化区域に、長岡ニュータウン地域など1,122ヘクタールが編入される
 - 20日 新産業センターを、ニュータウン事業として建設するため地域振興整備公団に追加要請
 - 25日 町内会長会議を開催
- 12月
 - 5日 衆議院議員総選挙
 - 12日 参議院新潟県選出議員補欠選挙

魅力ある地方 躍進の



**市営陸上競技場
オープン** 市営陸上競技場は400メートルの公認トラックをはじめ、跳躍場や投てき場などが完備した競技施設です。6月6日のオープン以来、各種の大会、競技会が数多く行われました。

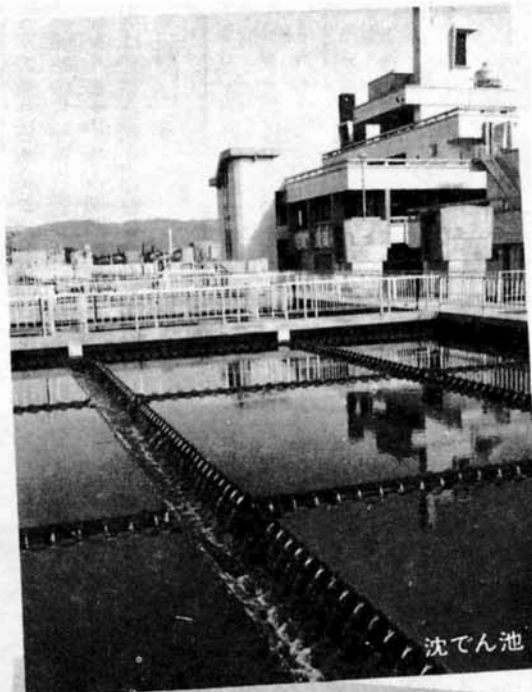

沈でん池



消化タンク群

第一下水処理場 供用を開始

最新の設備を備え、浄化力抜群の第一下水処理場が九月一日に完成。そして、蔵王排水区の汚水が下水処理場に流れ、待望の供用開始となりましたが、これによって、下水道を完備する第一歩を踏み出しました。

中核都市建設へ 一年間

なにかと厳しい世相の中での一年でしたが、魅力ある地方中核都市を目指す長岡市は、ことしも数々の事業を進めてきました。それでは、この一年間の、長岡市の主な動きをふり返ってみましょう。

1976

市営牧場で 放牧始まる

青々と伸びた牧草地、畜舎やサイロなどの牧場施設が整った市営牧場。五月から十月までの放牧期間には、のどかに草をはむホルスタインの姿が見られました。



サイロと畜舎

宮本保育 所の開所

この4月、宮本保育所が、鉄筋コンクリート二階建ての立派な保育所に生まれ変わりました。明るく広い遊戯室はいつも元気な子どもたちの歓声が響いています。



長生橋の 補修工事

40年間、増え続ける交通量をさばいてきた長生橋は、老朽化が著しくなったため、自動車を止めて、床板を取り替えるなど抜本的な補修工事が行われました。6月から9月いっぱいかけたこの工事によって、市の東西を結ぶ重要路線は、すっかり補強されました。

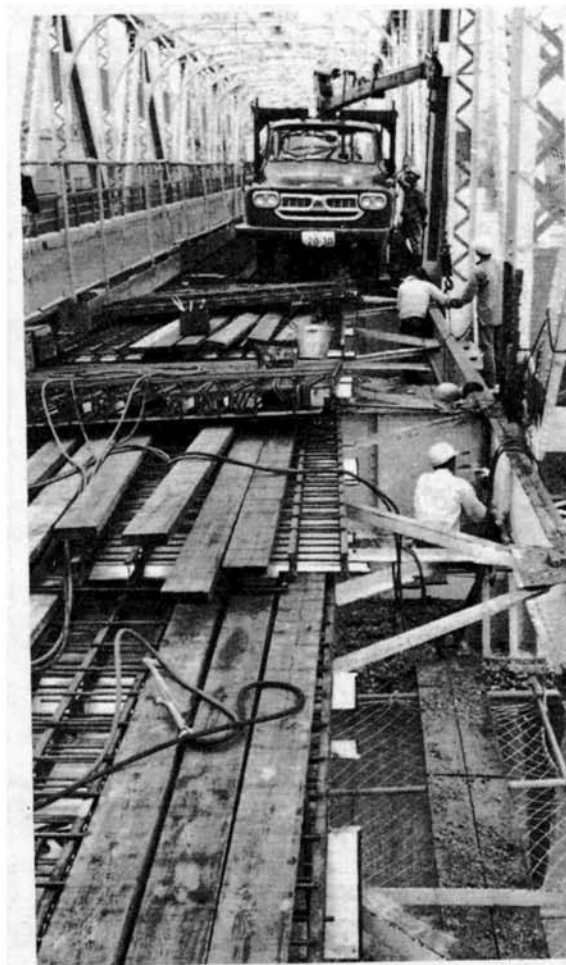

技術科学 大学 開学

国立長岡技術科学大学が十月一日に開学しました。五十二年四月一日の開校を目指して、いよいよ本格的に校舎の建築や入学試験の準備が進められることになりました。



心配ごと・苦情

どうぞご相談ください

心配ごと相談 ☎32-2332

家庭不和、借地・借家・その他さまざまな悩みの方は、どうぞ心配ごと相談所へお出かけください。(位置：右図参照) 相談は無料、専門の方々相談に応じ、秘密は厳守されます。相談日…月曜日～金曜日(祝日は休み)午後1時～4時



行政苦情相談

国や県などの仕事に苦情のある方は、心配ごと相談所内の行政相談所へお出かけください。相談日…毎週土曜日午前9時～12時(第5土曜日は休み) また、次の相談委員の自宅でも相談を受け付けます。
木津 津春委員(上田町2番地☎32-2210)
藤 須賀子委員(土合4-2-15☎33-2383)
岩崎 立丸委員(高島町688番地☎45-8514)
丸山 三好委員(大横田代町乙1475☎46-8532)



52年度 保育所入所児童の募集

来年の四月から保育所に入所する児童を、次のとおり募集します。
申し込みは 12月20日から 1月20日まで
申し込みの期間は、十二月二十日から一月二十日までです。入所ご希望の保育所へ直接お申し込みください。
なお、詳しいことは、社会福祉事務所(西千手三三三三三〇八三三)か、もよりの保育所へお問い合わせください。



年末・年始の市の業務



窓口業務は三十日(木)まで
市役所の年末年始の事務は十二月二十八日(火)事務納め、二十九日から一月三日(日)まで、一

冬期間のごみの収集について、皆さんからぜひ、ごみを出す際、次の点にご協力をお願いいたします。
☆予想以上の降雪のときは、次回に出しましょう!!
☆ごみ収集車(四トン車)が運行できないほどの降雪があったときは、次の回収日にごみをお出しく下さい。
☆ごみ収集車に直接出しませう!!
☆ごみの収集作業中は、オルゴールや鈴などでお知らせしますので積み込み場所



ごみの持ち出しと積み込み作業がスムーズにできるように、収集場所に路上駐車をしてください。
また、市役所の年末年始の事務は、十二月二十八日(火)事務納め、二十九日から一月三日(日)まで、一
市役所の年末年始の事務は、十二月二十八日(火)事務納め、二十九日から一月三日(日)まで、一
市役所の年末年始の事務は、十二月二十八日(火)事務納め、二十九日から一月三日(日)まで、一

保育所名	所在地	定員
宮内中央	宮内三	九六
長岡	才津	九六
柏田	才津	八二
岡屋	才津	七二
蔵南	才津	七二
東部第二	才津	一〇六
関原	才津	一〇六
前島	才津	一〇六
大島	才津	一〇六
草津	才津	一〇六
渡里	才津	一〇六
四郎	才津	一〇六
東部	才津	一〇六
西部	才津	一〇六
長生	才津	一〇六
大島	才津	一〇六
前島	才津	一〇六
関原	才津	一〇六
東部	才津	一〇六
蔵南	才津	一〇六
岡屋	才津	一〇六
柏田	才津	一〇六
長岡	才津	一〇六
宮内中央	宮内三	九六

私立保育所

保育所名	所在地	定員
宮内中央	宮内三	九六
長岡	才津	九六
柏田	才津	八二
岡屋	才津	七二
蔵南	才津	七二
東部第二	才津	一〇六
関原	才津	一〇六
前島	才津	一〇六
大島	才津	一〇六
草津	才津	一〇六
渡里	才津	一〇六
四郎	才津	一〇六
東部	才津	一〇六
西部	才津	一〇六
長生	才津	一〇六
大島	才津	一〇六
前島	才津	一〇六
関原	才津	一〇六
東部	才津	一〇六
蔵南	才津	一〇六
岡屋	才津	一〇六
柏田	才津	一〇六
長岡	才津	一〇六
宮内中央	宮内三	九六

市立保育所



保育所名	所在地
横地	横地
宝地	宝地
堺地	堺地
王地	王地
福地	福地
川地	川地
戸地	戸地
市地	市地
六地	六地
白地	白地
十日	十日
高島	高島
濁島	濁島
松島	松島
沢島	沢島
深島	深島
片島	片島
蓬島	蓬島
深島	深島
片島	片島
蓬島	蓬島

へき地 保育所

収集区分	年末最終の収集日	1月の収集日
(月・水・金)収集町内	12月29日(水)	1月5日(水)
(火・木・土)収集町内	12月30日(木)	1月6日(木)
(月・木)収集町内	12月30日(木)	1月6日(木)
(火・金)収集町内	12月28日(火)	1月4日(火)
(水・土)収集町内	12月29日(水)	1月5日(水)
(火)収集町内	12月28日(火)	1月4日(火)

また、市の各施設も次のとおり、休館させていただきます。
互尊文庫 二十七日から一月四日まで
中越青少年文化センター 二十七日から一月四日まで
科学博物館 二十八日から一月四日まで
郷土史料館 二十八日から一月四日まで
勤労青少年ホーム 二十九日から一月三日まで
お山の家 二十九日から一月三日まで
柿川駐車場 一月一日

尿の汲み取り
し尿汲み取りの受け付けは十二月二十八日(火)午前中まで、一月四日(火)から業務を開始します。
汲み取りの申し込みは、長岡市環境衛生公社(☎二四一九三〇)へどうぞ。
次の期間、診療します。
長岡保健所内 ☎三五八二五五
期間：一月一日～三日
時間：午前10時～午後3時
(休日歯科診療センター)
長岡市歯科医師会館内 ☎三二一四三〇
期間：十二月二十九日～一月三日
時間：午前10時～午後4時
汲み取り料の口座振替にご協力を
長岡市環境衛生公社では、来年二月一日以降のし尿の汲み取りから、汲み取り料の集金方法を口座振替制度に切り替えることにいたしました。
口座振替の手続きは、十一月末日までに済ませよう。十一月末日までに済ませよう。十一月末日までに済ませよう。

交通安全
日暮れときの運転は、慎重に。
「最近、日暮れときに左側を歩いていた小学生が、後方から来た軽自動車にはねられ、死亡しました。」原因は、スピードの出過ぎと小学生の左側通行です。最近、日暮れときの死亡事故が目立ちます。夕方、掃りを急ぐドライバーは、一日の仕事で疲れ、視力が著しく低下するため歩行者の発見が遅れてしまいがちです。常に、運転に注意を集中させるとともに、道路環境、天候、明暗などの状況に応じた速度で運転しなければなりません。また、歩行者の方も、規則を守り、車の照明だけに頼らず、明るい服装や反射テープを身につけて、事故防止に努めてください。
運転者講習会
長岡地区交通安全協会の講習会に、ご出席ください。
日時：十二月十日(金) 午後六時三十分から
会場：厚生会館中ホール

家庭と教育
「子どもとその友だち」
母親の皆さんに、お聞きします。
「あなたのお子さんが、今付き合っている友だちの名前を知っていますか。また友だちの間で取りかわされている話や遊びの内容、場所などを知っていますか。」
おそらく、全部知っている母親はいないでしょう。しかし、人間の成長の上で、どんな人と付き合うかは、とても大事なことです。そこで、友だち関係のものを「贈り物」について考えてみましょう。
第一に、友だちをとおして、社会性が培われること。第二に、のびのびと活動的な遊びができること。第三に、自由のなかでの相互の規律づくりと創造性が養われること。
第三に、相互に励まし合うこと。自己を高め、視野が広げられること。以上の三つの「贈り物」が考えられます。
これからも、友だち関係をお子さんに問いかけて聞く態度で、友だち付き合いをあたたく見守ってあげてください。
担当：社会教育課指導係 ☎三二一〇四三七

交通安全
日暮れときの運転は、慎重に。
「最近、日暮れときに左側を歩いていた小学生が、後方から来た軽自動車にはねられ、死亡しました。」原因は、スピードの出過ぎと小学生の左側通行です。最近、日暮れときの死亡事故が目立ちます。夕方、掃りを急ぐドライバーは、一日の仕事で疲れ、視力が著しく低下するため歩行者の発見が遅れてしまいがちです。常に、運転に注意を集中させるとともに、道路環境、天候、明暗などの状況に応じた速度で運転しなければなりません。また、歩行者の方も、規則を守り、車の照明だけに頼らず、明るい服装や反射テープを身につけて、事故防止に努めてください。
運転者講習会
長岡地区交通安全協会の講習会に、ご出席ください。
日時：十二月十日(金) 午後六時三十分から
会場：厚生会館中ホール

みんなの健康管理

乳幼児の冬の健康

■ 部屋の暖房
石油やガスストーブによる場合は一時間に一回くらいは換気しましょう。常時戸を少しあけておくことは盗風といい、室温が下って暖房効果がありません。

やかんをストーブの上のせる事は湿度が上がり過ぎて良くないうえ、子供のやけどの原因ともなります。

■ 感冒の注意
家族全員が健康に注意して、外出後は手洗・うがいなどを励行し家の中に感冒を持ちこまないようにしましょう。室温は18℃前後として、あまり上げ過ぎないことと薄着の習慣をつけましょう。

■ やけどの処置
ストーブやポット、みそ汁の鍋などによるやけどに注意しましょう。あやまってやけどをさせた場合は、すぐに水道の蛇口で衣服の上から直接水を充分かけて冷やしましょう。冷やすことによってやけどの程度も軽く済みます。

あわてて着ているものを無理に脱がして皮がむけて思わぬ大やけどになる場合もありますので注意しましょう。



モンリオール・オリンピックの 監物・塚原・岡崎…来岡!! 優秀選手招待体操演技会 12月12日(日)

☆会場…厚生会館
☆時間…開場10時、開始12時
☆入場料
(前売券)一般1,000円 高校700円
小中学校500円
(当日券)一般1,100円 高校800円
小中学校500円
☆前売券発売所…厚生会館および
市内スポーツ店(大西・大宮・
小林・白樺・せきや・高幸・安
田)
事務局…レクリエーション課
(☎32-3747)



お知らせ



●新年賀詞交換会

恒例の新年賀詞交換会を次のように行います。多数の皆様のご参加をお待ちしています。

●冬期間の 水道メーター検針

降雪期を迎えて、今年も水道メーターの検針は、アーケードやガンプのある地域以外は休ませていただきます。

●お山の家、一般に開放

十二月一日から三月三十一日まで、年齢に関係なく一般に開放します。スキーの休憩や家族づれ、職場のグループの集まりなどにご利用ください。

利用料：大人二百円、小一百円。個室の利用は8畳(4-9人程度)一千円、12畳(8-15人程度)一千五百円、24畳(15-50人程度)

●水道管の凍結にご注意

寒くなると水道管の破裂事故が多くなります。凍結が心配される箇所は早めに対応をとり付けてください。万一、水道管が破裂した場合は、メーターボックス、メ

●市民税の家族調査 12月中に各戸訪問

昭和五十二年市民税の課税資料にするため、勤務先や扶養控除の確認などの家族調査を行っています。十二月中に担当員が各家庭に伺いますのでご協力ください。

●工業統計調査にご協力

工業統計調査及び工業実態基本調査が十二月三十一日現在で行われます。この調査は製造業の事業所を対象に実施するもので、工業の実態及び中小企業対策の基礎資料などをつくる重要な調査です。

●働く若者の ダンスパーティー

十二月二十四日、午後6時30分から、勤労青少年ホームではダンスパーティーを開きます。働く若者の皆さんご参加をお待ちしています。

●オリエンテーリングの 悠久山コースを閉鎖

皆さんからご利用いただきました悠久山パーマネットコースを今年十二月五日をもって閉鎖させていただきます。来春のコースオープンは、四月中旬の予定です。

(勤労青少年ホーム ☎32-4429)

催し物
青少年文化センター
☎34-1305

★子ども映画劇場
日時：12月12日(日)午後1時30分から
内容：アカデミー賞最優秀
内容：アカデミー賞最優秀

★児童文化劇場
日時：12月19日(日)午後1時30分から
内容：劇「名だんてい てっちゃん」
★新年初泳ぎ大会
日時：1月5日(木)午後1時30分～3時
入場は無料です
※プラネタリウムのお休み



くらしの 相談コーナー

一流メーカーのサラダ油が特売され、市価の半値ほどだったので早速買い求めたところ、製造年月日が一年から一年半のもの。プラスチック容器でこんなに古くても大丈夫でしょうか。
(市内・主婦)

消費生活センター ☎32 0022

うす紅色のシクラメン…
木枯しが吹いて、やがて舞い落ちる“はたん雪”一。
そんな冬の一日を明るくしてくれる鉢花の女王シクラメン…。ぜひ鉢お求めください。
厚生会館前 フラワーセンター直売所

あなたの番組です

テレビ
●NST「おはようながおか」
12月12日・26日の日曜日
午前8時5分から15分間
●BSN「長岡市だより」
・12月5日(日)午前8時から15分間
・毎日曜日午前9時44分から1分間
ラジオ
●BSN「長岡市だより」
土・日曜日を除く毎日、午後3時から3分間

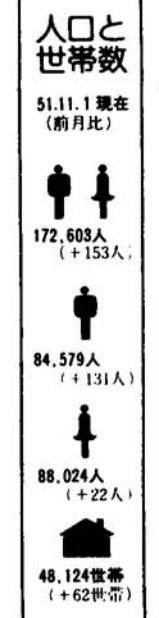

回収もれの 商品が店頭

ほかにも同じような問い合わせがありましたので、試買して調べてみました。
この油は、二年程前プラスチック容器は塩ビモノマーが溶出するということで、油メーカーが当時回収し、以後改良品に切り替えているのですが、たまたま回収もれの商品が問屋にあり、これが店頭に出たものとわかりました。そこでセンターでは、販売店に対し、油は長期保存すると酸化が進み、油の質が低下すること、プラスチック容器入りの油の保存めやすは一年とされていることを説明し、良心的な販売態度を要請しました。



販売店では、日付の確認に落ちがかったことを詫言、すぐ特売品を引込め、すでに買った人にも申し出により交換に際することになりました。
またメーカーに対しても問屋や販売店への指導を徹底するよう強く申し入れました。
油の品質を低下させるのは、光と熱と空気で、よく売れている店で、製造年月日の新しいものを選びましょう。

12月22日、23日は整備のためお休みします

消費生活センター
☎32-0022

★くらしの工夫ひろば(12月)
日頃のくらしを見直し、主婦の皆さんから少しでも生活の向上を図っていただく広場です。お気軽にご参加ください。会場は消費生活センター

17日(金) am 10時 - pm 3時	16日(木) am 10時 - pm 3時	15日(水) am 10時 - 12時	14日(火) pm 1時30分 - pm 3時30分	13日(月) am 10時 - pm 2時	10日(金) am 10時 - pm 3時
○修理の日 靴・コモリ・刃物ときなど(実費負担)	○家庭でできる家の補修教室	○冷凍庫を使って冷凍食品を作ります	○国民年金相談コーナー	○包装紙を利用した人形、古ストックキングのフラワー、味噌果実酒の試飲会	○手作りの日記、包装紙を利用した人形、古ストックキングのフラワー、味噌果実酒の試飲会

★読者のついで
日時：12月17日(日)午後7時から9時
会場：厚生会館児童室
内容：夏目漱石著「行人」を話題にして
★木曜ピッチ子タイム
日時：12月9日・16日・23日・1月6日・午後3時30分から
会場：厚生会館児童室
☎32-0658

くらしに役立つ消費生活センター
品物を大切に生かす生活をテーマにとりあげました。皆さんから提出いただきましたリフォーム作品やハネル等を展示しています。学習の場としてご利用ください。