ふたあける芸術の秋

秋は芸術の秋とも、行楽の秋とも呼ばれていますが、秋はまた"芸術の秋"としてより多くの人々に親しまれています。市では、この芸術の秋にさきがけ、三大催しを計画しています。すなわち、まず十月二十八日には、虫のすだれとともに、音楽ファン待望の"チェコ・フィルハーモニック交響楽団"の大公演をお贈りいたします。つづいて十一月には、文化の日から五日間の予定で"菊まつり"と"名作美術展"で、広く郷土の特産を誇示しようとするものであります。また、十一月三日から十五日までは、日本で大阪など七会場しか開催されない展覧、大正、昭和の三代にわたる"三代名作美術展"を開催いたしますので、芸術の秋を多くの人々とともに楽しみたいと思います。では、そのあつまりを……。

まずチェコ・フィルの大公演

三代（明治・大正・昭和）名作美術展

郷土色ゆたかな"菊と鯉"も

魔力をもつ絃のしらべ

六十五年の古い伝統と、永遠に新しい無比の音楽の流を世界に誇り、栄光への重みひびかせながら歩みつづけているチェコ・フィルの来岡は、音楽ファンならずともぜひご鑑賞したい、という歓喜をおさえることはできないでしょう。

しかも、日本公演は、東京、札幌、仙台、長岡、富山、名古屋、静岡、福岡、広島、大阪と、一〇会場、十五回の公演に過ぎず、指揮者カレル・アンチェル及び、ラディスラフ・スロバーク以下一二〇名のフルメンバーに加え、ピアノのヤン・パネンカなど、日本ではもはや説明の必要もない程、音楽ファンを魅了する豪華メンバーです。

芸術の秋にふさわしい、この大公演をぜひお聴きされるようおすすめいたします。

○期日　10月28日、午後六時開演
○会場　厚生会館大ホール
○入場料　A席　一、五〇〇円
　　B席　一、二〇〇円
　　C席　八〇〇円
○入場券取扱所
　島津、タマヤ、岡崎屋各レコード店
　オサベ、長岡、山本各楽器店

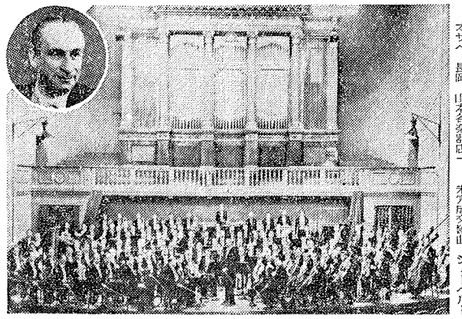

"新世界"の第一人者 アンチェル

混声合唱、長岡男声
市民音楽社会教育課

○長岡公演プログラム
モルダウ　スメタナ
未完成交響曲　シューベルト
指揮　ラディスラフ・スロバーク
ピアノ協奏曲　チャイコフスキー
新世界交響曲　ドボルザーク
指揮　カレル・アンチェル
ヤン・パネンカ
○主催　長岡市、長岡市教育委員会、長岡市芸術文化協会
○後援　文部省

数千鉢の菊まつり

すみわたった空に、菊の香りのする今日この頃……。

野菜の清々しさも捨て去がたい味がありますが、菊はなんといっても秋の女王と、切り花の観賞用に限るようです。

市では、長岡市菊愛好会の"協力により、十一月三日の"文化の日"から五日間の予定で、厚生会館前のホープ広場において、"菊まつり"を開催いたします。

菊の花の再開花なる五〇余種、おなじ数千鉢の盆栽をはじめ、新潟市から仮に招かれるものであれば、なんでも結構ですから、奮って応募ください。賞品、副賞は当日"からお届けいたします。

輸出のホープ"錦鯉"も

また、これと同時に十一月三日から三日間、長岡養鯉組合の協力により、厚生会館前の広場で、現在錦鯉のホープとなっています"錦鯉"の展示品評会を開催いたします。

品評会は、三尺（約一メートル）の手数料なお証紙による取入制限に限りましたから、今後は必ず証紙を使用してください。

なお、証紙の販売店は次のとおりです。

△県の本会場および出張所
△菊愛好会事務所
△菊栽培組合事務所
△長岡信用金庫
△長岡商工会議所
△北陸銀行および第四銀行本支店

三代名作美術展

想の三代にわたる、すぐれた美術作品を一堂に集めて鑑賞するもの

写真❶はチェコ・フィルと演奏団と指揮者アンチェル、❷は荒木寛畝の孔雀の図。

て、日本の近代美術界の巨匠らの絵を通観し、文化の向上に役立てようとする大きな催しであります。

出品作品は、日本芸術院の会員物及会員などの近代絵画、日本美術協会および美術団体連合展覧会等の作品で、大観、寛畝、関係なき日本画四点、宮本三郎、東郷青児、三岸節子などの洋画四点、絹巻きなどの彫刻一八点、清水南山などの書二六点、帽子掛けなどの漆芸九点にわかれています。

会場——厚生会館大ホール
期日——十一月三日から十五日まで（予定）

を計画いたしました。

芸術の秋にふさわしい美術作品をぜひ鑑賞しのないようお願いでお出かけください。

なお、入場料は次の団体の団券をわける予定であります。

当日券　前売券
大人　一〇〇円　八〇円
（団体の場合は五〇円）
学生　五〇円　四〇円
小中生　三〇円　二〇円

市政だより

第61号
発行所
長岡市役所
長岡市柳原町257の1
（電話代表3200番）

人口の動き
（9月1日現在）

世帯数	28,427
人口	142,783
男	69,742
女	73,041

役付はじまる福祉年金

庁舎の二階に相談所

写真は市庁舎二階の国民年金相談所で申請される人々。

市役所では、庁舎二階の入口に"国民年金相談所"を設けて、該当される方に連絡するとともに、受給資格者の申請事務を進めていますが、何分にも四〇〇〇名という多くの該当者がありますので、区切りをつけないと大へん混雑いたします。

そこで、二カ月間くらいの予定をもって、順次各町内ごとに該当者にお知らせいたしましたいときは住所順の方に、二回に分けてお知らせいたしましたが、該当者がすべて、来年の三月に、四カ月分（十二月から二月まで）の年金が支給されることになります。

なお、発者までに福祉年金の裁定請求書の申請ができる方の該当現場をにかかげます。（くわしくは八月号の市だよりに掲載しましたから）

老齢福祉年金
昭和34年1月1日現在で70歳以上の方

障害福祉年金
20歳以上で、厚生年金保険の一級障害（両手または両足を失なった人）程度の方、及び盲の間こえない人）

母子福祉年金
義務教育終了前の子の母子世帯で、35歳以上の子のいない世帯（夫の死による母子世帯に限ります）

ただし（裁定請求書提出期限）
役所内国民年金相談所（二階）へご提出ください。

十月いっぱいまで 家屋調べにご協力

みなさんから納めていただく固定資産税を公平にするため、八月一日からすでにみなさまの家屋の調査をさせていただいていますが、この調査は、先月号でもお知らせいたしましたように、三十一年度の評価替えに伴ない、家屋調査に協力願うものです。

ところが、市役所員はみなさんの家屋に異動があったか、なかったかはっきり判りませんので、結局全市の家屋が調査の対象となるわけです。どうかお御協力をご協力をお願いいたします。

調査員は調査員バッジと、身分証明を必ず持っていますから、ご不審のときは、遠慮なくご提示させてください。

努力みのる豊作の譜

さあもれては大変

基本選挙人名簿を作成

九月十五日現在

毎年九月十五日現在で基本選挙人名簿をつくっておりますが、ことしも、この九月十五日現在調べで新しく調製されます。

この選挙人名簿は、選挙の有無にかかわらず、毎年定期的につくられるもので、大切な選挙の基礎です。

選挙管理委員会では、九月十三日から九月十八日ごろまでの間に選挙の申告用紙をお届けしますから、みなさんから申告していただきますので、必ず漏れのないようご申告してください。

○申告しなければならない人
昭和十四年十二月二十一日までに生れた人で、ことしの九月十五日以前から引き続いて長岡市内に住んでいない人。（外国人、禁治産者を除く）

○申告しなくてもよい人
行方不明の者、選挙権及び被選挙権を喪失した者、選挙権による申告を除く）

※なお、申告用紙が届かなかったり、不明の点がありましたら役所内国民年金相談所へご連絡ください。

自動車ハネ泥の巻

ひどい新市域の沿道！

転逃

自動車事故

警察署から

これからしばらくの間は、ぐんぐんと日ごとに秋の深まりを感じるようになります。

自動車のドロハネ被害で、通行人の服や、着物などを汚されたり、ときには、ケガをさせる被害があとを絶たないようです。

長岡警察署では、このような被害をなくすために、次のようなことを心がけるよう、タクシー・トラック、自家用車などの運転者に次のようなことに協力を求めています。

(1) 水たまりの場所では徐行すること。

(2) 水たまりの多い道路では、歩行者などが近くにいないことを確かめてから通過すること。

(3) 道路の端で、歩行者などが、ドロの飛散するのを承知して、立ち止まったりするようなときは、一時停止して先に通行させるかドロハネ被害のないように減速すること。

(4) "ゆずり合い"の心で、被害を防止すること。

——このことは歩行者の安全確保はもちろん、とくに衣服の汚れを防ぐためにも大切なことですから、ご協力をお願いします。

もし、このような被害を受けられた場合は最寄の警察署の交通係または、自動車の交通等をとりあつかっているところへ、車体のナンバー、車体の色、運転者の特徴などをお知らせくださいますようおすすめします。

手数料は証紙に

九月一日から、警察署に納めていただく次の手数料は、すべて県の収入証紙を納付手続について定められていただくことになりました。収入証紙は、第四、北越銀行の本支店で売っています。

○国籍取得許可申請手数料
○帰化許可申請手数料
○国籍選択許可申請手数料
○国籍喪失許可申請手数料
○国籍再取得許可申請手数料
○戸籍謄本等交付手数料
○戸籍抄本等交付手数料
○戸籍の附票交付手数料
○身分証明書交付手数料
○除籍謄本等交付手数料
○国際運転免許証交付手数料
○国際運転免許証の有効期間の更新手数料
○運転免許証交付手数料
○運転免許証の更新手数料
○運転免許証の再交付手数料
○せり売り許可証交付手数料
○質屋許可証交付手数料
○質屋営業許可証交付手数料
○質屋営業許可証の書換え交付手数料
○質屋営業許可証の再交付手数料

なお、九月一日現在に自動車運転免許証を受けられる方は、納付額二三〇円の収入証紙をはり、試験当日に提出してください。

※収入証紙の納付書は警察署にも備えつけてあります。

来年の2月に世界農林業センサス

12月から準備調査はじまる

昭和三十五年に一斉に行われるわが国の農業センサスを入れて、農業経営の動向や、農業構造の変化などを明らかにするために、農家の人口や、農業経営の規模、農業生産の状況などについて、昭和三十五年二月一日現在で、全国の農家および林家について、世界センサスとして行われるものです。

この調査は国際的な約束によって、FAO（国際連合食糧農業機関）が世界の農業の発展に役立てるために、昭和三十四年から三十五年にかけて、世界各国で一斉に行うことをすすめているものです。

わが国でも、農業基本法の制定に伴ない、農業の実態を正確に把握し、農業の諸施策を総合的に樹立するために、農林省が中心となって、関係各省庁の協力を得て、この調査を行うことになりました。

調査は、農家の方々に、調査員が調査票を配布し、記入していただいたものを、調査員が集めるという方法で行われます。

調査の内容は、農家の人口、農業労働力、農業経営の規模、農業生産の状況、農業用機械の保有状況、農業経営の収支などについてです。

調査票は、十二月一日現在の状況を記入していただくことになりますが、調査票の記入は、十二月一日以降に行われますので、ご安心ください。

調査票の記入は、農家の方々にお願いすることになりますが、調査員が、調査票の記入方法について、よくご説明にあがりますから、調査員の指導に従って、正確に記入していただくようお願いします。

三つの特徴

工夫されたゴミ箱をどうぞ！

市役所衛生課では、次のようなコンクリート製のゴミ箱をつくりました。

○このゴミ箱は、木製とくらべて価格に大きな差がなく、長持ちして大へん経済的。

○腐朽虫害に強く、永久的。

○ハエ、犬、猫、ネズミなどが侵入できない。

○衛生的で、家庭の美化に役立つ。

ご協力をお願いします。

なお、ゴミの収集は、一週間に二回、みなさんの前の道路ですから、車の故障などを除き必ず収集いたしますから、ご協力をお願いします。

青空車庫は止めましょう

自動車の保有台数は、年々増加の傾向にあります。

自動車は、すべての人の生活を豊かにするために役立つ反面、多くの危険を含んでいることから、常に、交通の安全を心がけなければなりません。

自動車の運転者は、車を運転するときは、車の点検を十分に行なうことはもちろんですが、車を駐車させるときは、車庫を利用するようにしましょう。

車庫を利用しないで、道路上に駐車させておくことは、交通の妨害になるばかりでなく、交通事故の原因にもなりますから、車庫を利用するようにしましょう。

街頭、大口、袋募金

赤い羽根のねがい

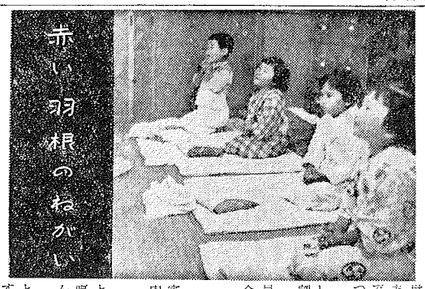

市営住宅の建設はじまる

入居予定は十二月の中旬

市では、昭和三十四年度の事業として、昨年度二十五戸の市営住宅を建設しました池尻（日赤通り）市営住宅団地に、市営五十戸分、県営十八戸分、合計六十九戸分の住宅を建設にかかっております。現在、基礎工事にとりかかっており、いずれも年度内に完成する予定ですが、この住宅に入居希望者を広く公募いたしますから、あらかじめお知らせいたします。

△建設場所　上除町（日赤通り）
△入居予定　十二月の中旬
△募集戸数　市営住宅　一棟
　第一種個室　六戸
　第二種個室　二戸
△公募方法　市役所により、新聞日報紙上
△公募時期　十月下旬（予定）
△入居予定　十二月中旬

台風七号

水害の義捐金受付

期間　九月二十五日まで

受付場所　日赤長岡地区（市役所厚生課内）

赤い羽根のねがい

街頭、大口、袋募金　おなじみのつつこの目標額を達成するよう街頭募金（会場は市民、官公署、大口募金（法人募金）戸別募金（多くの募金）を行います。

共同募金運動もすでに十三年目をむかえましたが、この運動が社会福祉事業に果した役割は偉大なものがあります。

ことしも、その春の羽根共同募金運動が十月一日から十二月三十一日までの三カ月間、全国一せいに行われます。

目標額二七二万円

長岡市の募金目標額は、県共同募金会の決定により、二七二万円と定まりました。

内訳は

一般募金	二〇二万円
歳末たすけあい募金	七〇万円

となっていますが、歳末募金の七〇万円は、同援護施設に使用されるお金ですから、お間違いのないようお願いします。

なお、一般募金は（中央募金会）が取りまとめ、県募金会を通じ、市に割り当てられる募金です。

ご家族それぞれに、また、職場、お隣り近所とともに、お互いに助け合う"赤い羽根のねがい"の場所としての三日間にしたいものです。

世の中の不幸をなくし、みんながしあわせであるようにすることは、誰しもの願いでありましょう。

そのためにも、そうすることが国民としてのつとめでもありましょう。

はずかしくない、心にやましくない"赤い羽根"は何よりの誇りであり、名誉でもあります。

"赤い羽根のねがい"は、一人一人の心にあります。

建築確認の申請など

手数料は証紙に変る

規則の改正により、九月一日から次の手数料などは証紙による取入制限に変りますからご注意ください。

△宅地造成許可申請手数料
△建築業者登録料
△建築士試験手数料
△建築士登録料
△事務所登録料