

# 市政だより

1989

# 4

No.416

編集・発行/長岡市広報課 〒940 長岡市幸町2丁目1番1号 (☎0258-35-1122) 平成元年4月1日発行



皆サン、コンニチハ!

▲「ボーイフレンドはいる?」「イエス!」。その自信に満ちた答えに、東中の女の子たちは驚いたり、うらやんだり...

姉妹都市のフォートワース市から中・高校生6人と先生4人が先月、長岡市にやってきました。

一行は市内の家庭にホームステイ。女の子4人が東中学校で、男の子2人は長岡高校で学校生活を体験しました。休み時間には、一緒に歌を歌ったり、ゲームをしたり…。一週間という短い期間でしたが、お互いに交流を深めました。



▲手前からジェニファーさん、メリッサさん、ケリーさん、クリスティさん(全員中学2年)

▲市内の高校生と一緒に長岡工業高校を見学するケビンさん(左から2人目・高校2年)とトッドさん(中学1年)

日本に渡来するカモ類の多くが冬鳥で、3月中には北の繁殖地へ向かって旅立つが、このカモだけはそのまま残って全国で繁殖する。  
他のカモ類の雄が美しく装う中で、全身茶色の地味な羽色は、主な生息場所になる日本の水田によく合う。



## ナガスカ ネイチャー スコープ 自然観察

4月

寒さに強い、キンポウゲ科の多年草。元日草、賀正蘭ともい、温室の促成品が師走のころ花屋さんの店頭を飾る。  
分布は主に本州中部以北で、園芸品も多い。花期は春。種子はアリの運ばれて分散し、開花まで7年もかかるという。花言葉は、幸福、長寿、思い出。



## フォートワースから こんにちは! 14

フォートワースで2月25日に開かれた「カウタウンマラソン」に参加した皆さんにお話しをうかがいました。



カルガヒ

「ボランティアの皆さんの拍手に迎えられてゴールインした時の感激は忘れられません。疲れが吹っ飛びました……」フォートワースの熱い道を走ってきた皆さんは、まだ興奮がさめやらぬ様子です。  
一行は、10キロ出場の滝沢晋さん(74歳)、大沢久弥くん(14歳南中新3年生)フルマラソン出場の白井忠さん(70歳)、五十嵐正末さん(58歳)、山谷三和子さん(44歳)、神谷豊子さん(39歳)の6人。

この大会には、テキサス州内から3000人もランナーが集まり、姉妹都市のイタリア、ドイツのチームも参加しました。マラソンコースは、高低差がある上にかんかん照りで、11箇所設けられた給水所で何回も水をかぶりながら走ったというハードなもの。でも、長岡チームは全員が完走。中でも五十嵐さんは、年代別で3位に入る健闘でした。  
この、皆さんの健闘を支えたのは、日系人会をはじめとする市民の皆さんのあたたかい歓迎でした。  
「ほんとうによくしていただいたんで

異国に来ているという気がしませんでした」と皆さん。  
「集落の中を走ると、市民が声援をしてくれ、交差点では車の窓から声をかけてくれました。ゴールには、果物や飲み物などボランティアの皆さんの心尽くしのもので並べられ、食べ放題。ほんとうに心あたたまる大会に感激しました」

主催者はまったくのボランティアで、気持ちよく走れるよう、気を配ってくれたとか。向こうの人のボランティア精神には学ぶところが多かったようです。

「いい汗を流しました。ほんとうにマラソンをしてよかった」と皆さん。  
スポーツを通して、交流の芽がまたひとつ育ちました。



60歳代1位の人と祝福しあう五十嵐さん

## 市長 随想

日浦 味三郎

### 川崎の森

「暑さ寒さも彼岸まで」といいますが、今年の異常気象は彼岸を過ぎてからぐずぐずつく日が続いています。南では桜の開花が二週間も早いとニュースが伝えられているかと思うと、オホーツクでは彼岸になってから流水が接岸したと知らせています。春は名々の寒さが続きます。  
春は低気圧がよく通るので、「あらし」の季節になることが多いようです。それでも、童謡に出てくるように「どこかで春が生まれ」「春の小川はさらさら流れ」ているのです。  
庭すみのクロッカスが紫色の優美な花を咲かせ、雪割草の可憐な淡紅色の花が、春の訪れを感じさせてくれます。早春の喜びが伝わって来る思いがします。

この頃になると花屋さんの店先もアネモネ、さくら草と百花咲き乱れ、長い冬からの開放の喜びを感じます。最近ではヒニールハウスなどで、人工の四季が作られて春の花も冬に咲き、秋の花も春に咲いて季節感喪失に陥ることがあります。自然の四季と人工の四季が入り乱れます。  
先日も川崎小学校の児童の放りまからすばらしい手紙をいただきました。校舎改築を記念して児童と父兄の手で「川崎の森」が作られたのです。放りまさんはこの森から街の緑・自然の大切さを知り、その手紙は緑と自然を守る自分の気持ちを人間に届けていました。クラスの文集もいただき、楽しく読ませていただきました。  
暖かな心のふれあいを取りもどし、誰もが安心して住めるまち、それには水と緑が大切ではないでしょうか。明治神宮の森は、人工自然林があつたのです。鎮守の森になったのです。  
「川崎の森」も新しい鎮守の森に大きく育つていったらすばらしいと思います。放りまさん、ありがとう。



# 総合博物館やわんぱく広場

# 悠久山公園を五か年で整備

市民の憩いの森として古くから親しまれている悠久山公園を、より魅力のある公園として整備し、地域のシンボルとして充実させるため、このほど「悠久山公園整備計画」を策定しました。

計画年次は、平成元年から五年までの五か年度。計画の策定に当たっては、市民各層からなる悠久山整備協議会の意見を聞くなどして検討してきました。

基本的には、大正六年に悠久山公園の整備を手掛けた「令終会」の精神を生かし、悠久山に対する市民のイメージを大切にしながら新しいものを盛り込んでいくことにしています。

## 自然、歴史を大切に

悠久山公園には、蒼柴の森のうっそうとした杉木立や赤松、雑木林といった自然が息づき、また、数多くの史跡があります。その自然をできるだけ保護すると

ともに、歴史的背景を考慮して整備を進めます。

このため、トイレや野外ステージ等の建物の整備に当たっても環境にマッチしたものをつくるという原則を貫いていくことにしています。また、公園全体の雰囲気合った分かりやすく楽しい案内板も設置します。

## 区域を拡張して総合博物館を建設

柳原分庁舎にある科学博物館を「総合博物館」として悠久山公園に移築します。建設位置は蒼柴神社参道の南側で、公園面積を約三八ヘクタール拡張して建設する計画です。

総合博物館の規模や内容については、今年度、基本構想策定委員会を発足させて検討を進めることにしています。

## 幅広く利用できる総合公園に

以上のほか、多目的広場の充実、動物園付近に「わんぱく広場」「ちびっ子広場」の整備、噴水、ポートのりば、滝等、水を利用した施設の整備、さらには、スキー場の斜面に展望台やピクニック広場、ビッグスライダーを設けるなど、年間を通して楽しめるものを計画しています。（ビッグスライダーについては、国

営公園、東山ファミリールンドの施設内容と競合するため、後年度に回し、実施計画策定の段階で再検討します）

このように、スポーツ・レクリエーション、文化、コミュニティ活動、遊び、自然とのふれあい等、幼児からお年寄りまで幅広く利用できる総合公園として五年計画で整備を進めていきます。

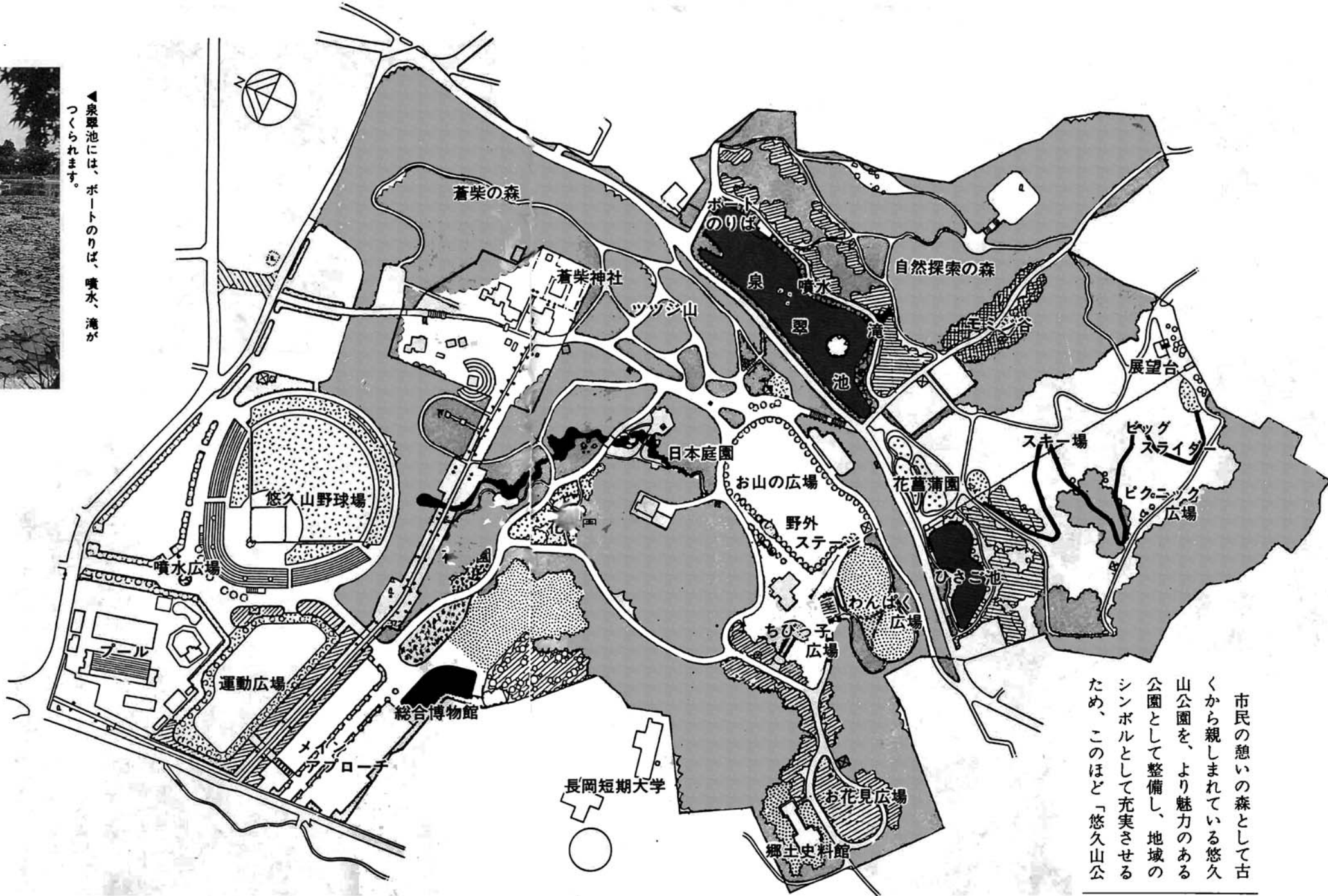

▲泉翠池には、ボートのりば、噴水、滝がつくられます。



## 施設整備計画

施設名	内容
噴水広場	野球場の正面入り口広場に噴水を設置
運動広場	現況広場を拡張し、少年サッカー場を整備
蒼柴の森	杉森の保護とサギの共存
メインアプローチ	新たな、公園の正面玄関、15mの導入園路とケヤキ並木
総合博物館	現科学博物館を充実して移転
花き園	花畑にチューリップ、スイセン、季節の一年草を咲かせる
花木園	早春から秋までの花の絶えない園づくり
日本庭園	整備済みのものを蛇池まで拡大する
ツツジ山	現ツツジ山を充実して休憩の場とする
野外ステージ	休憩施設も兼ねる
お山の広場	多目的広場、周囲に芝生を植える
わんぱく広場	現動物園周辺を芝生にし、周囲に遊具を設置
ちびっ子広場	スベリ台のある広場を拡大、いろいろな遊具を設置
お花見広場	郷土史料館前の広場を充実
ボートのりば	泉翠池にボート施設を設ける
噴水	泉翠池のイメージと合う華麗な低ジェットノズルの噴水
滝	現滝を利用、日本庭園的な滝として整備
自然探索の森	現況をほとんどそのまま残し、桜の補植程度とする
モミジ谷	ゴルフ場への谷にモミジを植え、一つのハイライトポイントにする
花菖蒲園	現花菖蒲園を拡張して、園路、八橋を設ける
展望台	スキー場に展望台を設け、休憩所としても利用
ビッグスライダ	スキー場の斜面を利用した大滑り台
ピクニック広場	スキー場のゆるい斜面を利用してピクニック広場とする

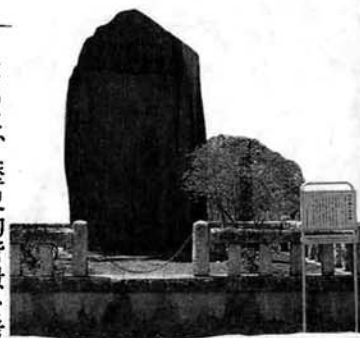

河井継之助の碑

# 県立近代美術館 長岡市に設置決まる

新潟県が「新・新潟県長期構想」に基づいて設置を検討してきた県立近代美術館が、このほど長岡市に建設されることになりました。市民挙げての活発な誘致運動が実ったもので、この美術館の設置は、個性豊かな国際文化都市を目指す長岡市にとって非常に大きな意義を持つもの。市では、千秋が原を建設場所として予定しており、早期実現に向けて県に働きかけていくことにしています。



藤田 嗣治「私の夢」  
— 県美術館収蔵の大光コレクション

県では、近代美術館の建設に向けて、昨年度五十万円の調査費を計上して準備を進めてきました。さらに今年度は、百万円の調査費を計上して基本構想の検討に入ることにしています。また、県は、建設に先だって美術品の収集を行うため、三十億円の「美術品取得基金」を設立。その第一号としてフランスの画家コロの「ピブリ」を一億三千万円で購入しました。

美術館の建設場所として

長岡市は千秋が原を予定しており、産業交流会館、県立社会文化施設とあわせて、千秋が原を一体的に整備していく計画です。

## 市民へるもの運動が実る

近代美術館の誘致に当たっては、「長岡市美術協会」、商工会議所、青年会議所、



佐伯祐三「広告塔」  
— 県美術館収蔵の大光コレクション

美術愛好家などの市民各層からなる「長岡市に県立美術館の建設を促進する会」と、市、市議会が一丸となって積極的な誘致運動を重ね、その熱意が実ったものです。

現在の県美術館には、世界的に注目されている大光コレクションも百五十点収蔵されています。同コレクションと縁の深い長岡市に新しい美術館が決まったことは、個性豊かな国際文化都市を目指す長岡市にとって非常に大きな意義があるものと期待しています。

## ニュータウンの新しいシンボル完成

# ふれあい橋

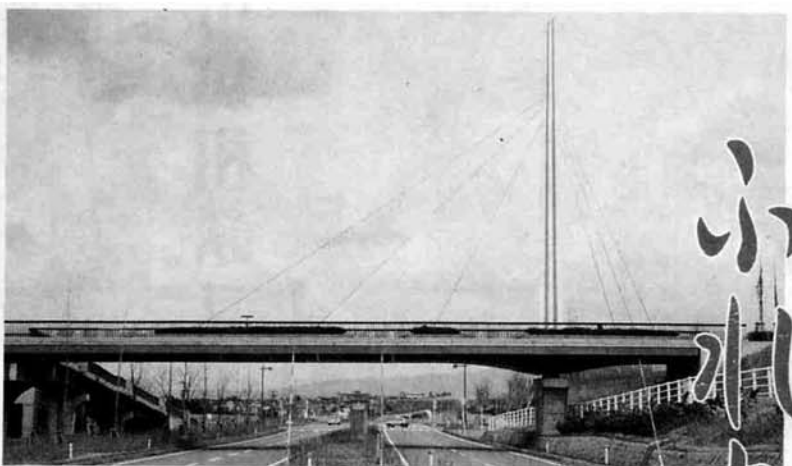

長岡ニュータウンに、新しいシンボル「ふれあい橋」が完成しました。

この橋はタウンセンターと西住区を結ぶ歩行者専用橋です。なんだ歩道橋じゃないか、と思われるでしょうが、単なる歩道橋ではありません。

「ふれあい橋」は、ワイヤーで橋げたをつるすというめずらしい構造になっています。橋の幅は十メートル、長さは四十メートルあり

って、橋の上にはツツジの花壇が作られています。ワイヤーを支えるシンボルタワーは、高さ二十メートル。階段部分は百メートルあまりのスロープになっていて、壁面のところどころに山野草のレリーフがとりつけてあります。そして、床には温水による融雪施設が設置され、舗装面はカラフルなタイル張りです。

「ふれあい橋」はただ渡るだけではなく、人が集まる、おしゃべりをし、ふれあう場所です。長いスロープをのぼり橋を渡れば、そこには、気持ちのいい春の風と明るい光にあふれた、ニュータウンの新しい町並みが広がっています。

## ふれあい橋

「ふれあい橋」は、青葉台町内会をはじめ百九人の市民の皆さんから応募をいただき、その中から選ばれた名前です。三月五日には橋の上で名前の披露が行われ、七人の名付け親に、市長から記念品が手渡されました。



ニュータウン中央線

## ニュータウン中央線も暫定開通

「ふれあい橋」の下を通る四車線の道路がニュータウン中央線で、このほど二車線で暫定開通しました。

この道路は、国道8号から入ってニュータウンを横切り、国営公園、長岡技術科学大学のわきを通って新産業センターにつながります。さらに、将来はニュータウンブリッジを経て、川東地区へ通じる幹線道路です。

今回の開通によって、ニュータウンから才津地区への通り抜けが可能になりました。

## 市政 ニュース



## 最新鋭の屈折しご車を導入

長岡市消防本部に全国で二台目という最新鋭のスノーケル車（屈折しご付消防自動車）が入りました。

このスノーケル車は、高さ二十五メートル。はしごが三個所で折れ曲がるようになっていて、電線を避けて屋上やベランダに取り付けやすい構造になっています。また、自動的に水平を保つ機構がついているため、少し地盤が傾いているところでもスピーディーにしかも安全に作業することが出来ます。

長岡市街地は、年々高層化が進み、電線や街路樹など消火活動に支障になるものもたくさんあることから、このスノーケル車が今後の消火活動の大きな力になるものと期待されています。今年度は、少雪のため、空気が乾燥しています。このスノーケル車が出動しにくく、火災には十分ご注意ください。

## 地域対抗スポーツ大会 栖吉チームが二連破

冬の大きなスポーツイベントとして始められたのが地域対抗スポーツ大会。第二回のことは、九十七チーム、約二千二百人の市民が参加して、熱戦をくりひろげました。

種目はバレーボール、バドミントン、卓球、大縄跳び、綱引きの五つ。それぞれの種目別優勝とともに、総合得点で市長賞をめざします。

結果は、栖吉公民館が圧倒的な強さで優勝。第一回にひきつづき、二年連続の市長賞獲得となりました。

- |        |        |
|--------|--------|
| 総合一位   | 栖吉公民館  |
| 二位     | 日越公民館  |
| 三位     | 中島公民館  |
| バレー優勝  | 栖吉公民館  |
| バドミ優勝  | 栖吉公民館  |
| 卓球優勝   | 栖吉公民館  |
| 大縄跳び優勝 | 山通公民館  |
| 綱引き優勝  | 王寺川公民館 |



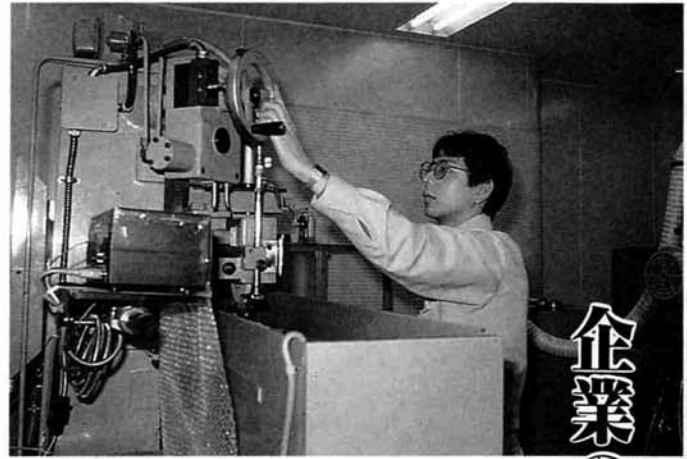

▲ハイテックプラザNにて

## 企業の技術開発を支援します

研究開発型企業を育成し、その活動を支援する施設が今年度中に建設されることになりました。  
建設するのは(財)長岡テクノポリス開発機構で、建設地は新産業センターのハイテックプラザN(長岡地域技術開発振興センター)の

隣。延べ床面積は八百八十五平方メートルです。  
この中には、新技術の開発、新製品の試作、試験、研究を行う事業場スペース十室が用意され、新たにスタートしようとする企業に貸し付けられます。また、企業経営、技術開発などについての指導・助言も行います。  
研究開発型企業は、知識集約型で高い付加価値を持つ商品を生産します。長岡

の産業構造を高度化するためには、こうした企業をぜひとも育てる必要があります。ところが、研究開発型企業は新しくして小規模なところが多く、研究施設をつくるのが困難な場合が少なくありません。  
今年度建設される育成支援施設の活用によって、研究開発型企業がひとつでも多く誕生することが期待されます。



▲ハイテックプラザN

## 市民相談コーナー、

### 4月20日オープン

だれにも相談できず、ひとりで悩んでいることはありませんか？  
市には、専門の相談員が、市政、暮らし、悩みごとなど、さまざまな相談に応じる市民相談室があります。四月二十日(木)から、この分室として市民相談コーナーを開くことにしました。  
場所は厚生会館隣の大野記念館二階。ショッピング

のついでに気軽にご利用ください。  
場所/大野記念館二階の消費生活センター内  
相談日/月(金曜日)(祝日を除く)、午前九時~午後四時  
相談内容/市政、家族、財産問題など。弁護士による法律相談は市民相談室(市役所二階生活課内)で行っています。  
相談方法/直接おいでください。 ☎34-71-22

## 市役所の組織を一部変更します

- 4月1日から、市役所の組織を一部変更します。
- ①文化行政課を国際交流課と名称変更し、フォートワース市をはじめとする海外との交流に力を入れることにしました。
  - ②文書広報課が広報課と庶務課に分かれます。
  - ③土木総務課を廃止し、土木総務課の担当していた用地関係の仕事は管財課へ移して、課名も用地・管財課と変更します。
  - ④国民健康保険料の納付についての相談業務は、一部収納課で行っていましたが、今後はすべて保険年金課で取り扱うことにしました。

## レーザーの無限の可能性をさぐるシンポジウム開催

三月十七日、レーザー応用技術シンポジウムが開催されました。  
長岡市にレーザー応用工学センター(仮称)を建設することが正式に決まり、この研究施設を利用する体制づくりが必要になってきています。そこで、レーザーに対する理解を深めるため、今回のシンポジウム開催となったものです。  
当日は、地元企業を中心として県内から三百人あま



▲綱引き  
▲大玉ころがし

## みんな、来年の雪まつりを 楽しみに待ってるよ ながおか春を呼ぶ雪まつり

雪だるまを作る雪もないのに、朝から冷たい雨まで降ってきて、まったく、ついでないなあ……。

でも、ここでくじけたら雪まつりもおしまいと、実行委員会の全員ががんばりました。

ニュータウンで開催される「ながおか春を呼ぶ雪まつり」は、長岡の冬の観光の目玉にしようと、一〇〇だるま大会とニュータウンの雪まつりをドッキングしてスタートしたものです。

ところが、ことは市営スキー場がオープンすらできないという記録的な暖冬。春を呼ぶどころか、ずっと春のような陽気がつづいてしまいました。そこで、やむを得ず一〇〇だるま大会など雪が必要な催しは中止して、まつりは開催される

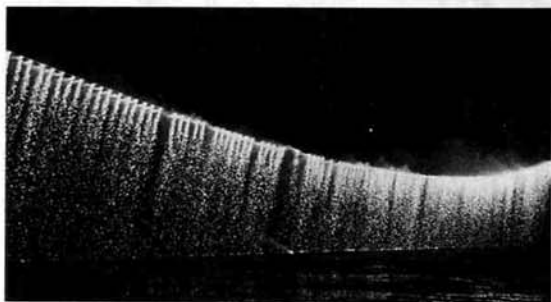

▲フィナーレの花火大会

ことになりました。

三月五日の日曜日は、あいにく雨もよりの天気でした。それでも、会場とそこのまわりには露店が立ち並び、ステージでは芸能大会、悠久太鼓、ミス雪娘コンテストなど、さまざまな催しが行われました。

また、運動会場では、綱引き、大玉ころがし、丸太引きリレーなどが行われ、一日中、若者や子供たちの歓声であふれていました。



ながおか雪シンポジウム

りの経営者・技術者が集まり、レーザーの専門家の講演やパネルディスカッションを熱心に関心していました。  
雪は長岡にとって永遠のテーマです。雪シンポジウム開催  
雪を克服し新しい雪国都市をつくらうと、雪に関する二つのシンポジウムが開催されました。  
三月二日の「雪国交流シンポジウム」は、克雪から利雪へをテーマに、雪国の活性化について話し合いました。  
三日に行われた「ながおか雪シンポジウム」のテーマは、雪対策の技術的問題と雪国の都市づくり。住宅の克雪化、道路除雪、雪を生かしたまちの活性化などを討議しました。

# 動く市政教室

わがまち「長岡」再発見!

市政一般コース  
親子コース

長岡市役所集合

スライド映写

教育センター  
義務教育充実のための施設を見学

消防署  
出動訓練、消火実験

見学コース

新しい施設も加わって  
見どころいっぱい



長岡市役所解散  
大手通り解散

鳥越ごみ焼却場  
無公害・最新鋭のごみ工場



市営牧場  
牛にエサをやったりして、動物と仲良しになろう

雲出地区工業団地  
来春の一部分譲をめぐりて造成中

市民体育館  
中越地区最大の体育館をフルに活用できるように施設をこまめに整備します



市民体育館  
中越地区最大の体育館をフルに活用できるように施設をこまめに整備します

鳥越ごみ焼却場  
さて、ごみのおいがるかな

雲出地区工業団地  
この広い空気が将来、ハイテク企業でいっぱいになる

ニュータウン  
いこいの広場(昼食)  
自然の中での昼食の後は、トリムコース(有料)にチャレンジしよう

ロングライフセンター(昼食)  
ご希望の方は、お風呂にどうぞ



トリムコース

ニュータウン展望台  
ニュータウン、国営公園建設地、市街地が一望できます

ニュータウン中央地区  
新しいまちづくりを見学



長岡ニュータウン

# もよおしガイド

## 平成元年度自動車文庫(ながおか号)巡回日程表

巡回場所・貸出場所				曜日	巡回月日
午前	午後	午後	午後		
9:40 上除北原(小片宅前)	10:30 大島新町3(児童公園)	1:40 青葉台2丁目(佐藤宅前)	2:40 上除松が丘(児童遊園地前)	3:20 長峰町(団地白根宅前)	(火) 4/11・5/6・5/23・6/6・6/20・7/4・7/18 8/15・8/29・9/12・10/24・1/7
9:45 大積町(公民館前)	10:30 下柳2丁目(公民館前)	1:40 百束町(神社前)	2:20 永田1丁目(五十嵐宅前)	3:20 堀金3丁目(中村宅前)	(水) 4/12・5/10・5/24・6/4・6/21・7/5・7/19 8/16・8/30・9/13・10/25・1/8
9:30 寿3丁目(加藤宅前)	10:30 北園町(双葉工業所前)	1:30 南神保町(石橋宅前)	2:10 高野町(改善センター前)	3:20 江陽2丁目(団地林宅前)	(木) 4/13・5/11・5/25・6/22・7/6・7/20・8/3 8/17・9/14・9/28・10/16・1/9
9:30 大島本町2(中野宅前)	10:20 緑町1丁目(山本商店前)	1:20 左近1丁目(JRアパート)	2:20 宮内3丁目(市営7号棟前)	3:20 宮内5丁目(鉄道駅前)	(金) 4/14・5/12・5/26・6/23・7/7・7/21・8/4 8/18・9/1・9/15・10/27・1/10
9:20 平島2丁目(加藤宅前)	10:20 前島町(集落センター前)	1:40 深沢町2丁目(今井商店前)	2:10 深沢町(技大宿舎前)	3:20 希望が丘3(清水商店前)	(火) 4/18・5/16・5/30・6/13・7/11・7/25・8/8 8/22・9/19・10/1・10/14
9:30 北山2丁目(みやけ宅前)	10:20 下山2丁目(金井精肉店前)	1:30 平柳(原田製作所前)	2:20 高町1丁目(団地竹治宅前)	3:20 十日町(農協前)	(水) 4/19・5/17・5/31・6/28・7/12・7/26・8/9 8/23・9/20・9/4・10/18・1/15
9:30 緑町3丁目(越路会館前)	10:30 関原2丁目(高野宅前)	1:30 巻島町(広川宅前)	2:10 横山町(町永木型前)	3:00 渡場町(長岡隣工前)	(木) 4/20・5/18・6/1・6/15・7/13・7/27・8/10 8/24・9/21・9/5・10/19・1/16
9:30 六日市町(小学校前)	10:30 滝谷町(滝谷駅前)	1:30 稲葉(団地中央)	2:20 下条町(下条東公園前)		(金) 4/21・5/19・6/2・6/16・7/14・7/28・8/11 8/25・9/8・9/22・10/20・1/17

中央図書館 ☎(32)06588



自動車文庫が  
あなたのまちへ  
お伺いします

## 現代具象彫刻の頂点 佐藤忠良のすべて展

4月7日(金)~23日(日)  
(休館日なし)

時間 午前10時~午後6時  
(土・日・月曜は5時まで)  
会場 長岡市美術センター  
(中央図書館2階)  
入場料 一般 500円、中学・高校生 200円

### 講演会

演題 「私と彫刻」  
講師 彫刻家・佐藤忠良氏  
日時 4月8日(土) 午後2時~  
会場 講堂  
定員 190人



帽子・立像

★子どもの本を読む会  
日時 4月25日(火) 午前10時  
会場 講座室2  
内容 角野栄子著「魔女の宅急便」について

★市民語と民俗を勉強する会  
日時 4月27日(水) 午後7時  
会場 講座室2  
内容 研究テーマのまとめ

★読者のつどい  
日時 4月28日(木) 午後7時  
会場 講座室1  
内容 三島由紀夫著「金閣寺」を話題に

★レーザーディスクによる  
期日 4月28日(木)  
会場 講座室  
小学生対象  
午後4時~4時50分  
「ターティベア①」  
一般対象  
午後6時30分~8時30分  
「理由なき反抗」  
定員 190人(当日整理券配付)

※中央図書館、互尊文庫は、4月30日(日)も休まず開館します。  
※宮内図書館貸出所は、4月8日(土)から、新しい宮内公民館で毎週土曜日午後2時から3時30分まで、本の貸出しを行います。

## 理由なき反抗

出演：ジェームス・ディー・ナタリー・ウッド



理解しあえない親と子供。虚飾に満ちた社会。それが17歳の少年を孤独な反抗の道へ走らせた。そして唯一心が通いあう少女と出会い愛が芽生えたが……。

## 「市展」のポスターを募集します

長岡市の「市展」が30回目を迎えるにあたり、30周年記念展としてポスターを一般公募します。資格や年齢は問いません。斬新で楽しく親しみやすいもので、市展の発展を象徴するような作品をお寄せください。  
応募要項は社会教育課(市役所5階)・中央公民館(柳原分庁舎4階)にあります。  
問い合わせ 長岡市教育委員会 社会教育課指導係  
☎35-1122内線511

## あなたもご参加ください!

・参加費 昼食・バス代を含め 大人2,500円 子供1,000円  
※当日、受付でお支払いください。  
・定員 1回50人・申込順 ※5月・6月のお申込みはお早目にノリ(市役所でも可)  
・解散 午前9時までに市役所3階中会議室  
・申込み 市役所広報課 ☎35-1122

・※は親子が対象の日です。  
・団体で日程以外の日をご希望の場合は広報課へご相談ください。

	団体の日 町内会やPTAなど40~50人程度のグループ	個人の日
5月	26(金)、30(火)、31(水)	10(木)、16(火)、17(水)
6月	6(火)、8(木)、9(金)、27(火)、30(金)	2(金)、14(水)
7月	※27(木)、※28(金)	※26(水)
8月	※10(木)、※11(金)、25(金)	
9月	8(金)、26(火)、29(金)	6(水)
10月	6(金)	5(水)

# もよおしガイド



▲子育てセミナーの館外学習(悠久山参道)

★**婦人講座**  
ふるさとめぐり  
山本公園、長興寺と互恵社  
日時 4月27日(木) 午前10時  
午後3時(雨天決行)  
行き先 山本公園、長興寺、  
互恵社  
定員 女性60人  
持ち物 昼食、資料代300円、  
入館料160円  
集合 山本公園(坂之上3)  
申込み 午前10時  
4月17日(月)～21日(金)  
に電話で

★**親子もつ子育てセミナー**  
子育ては親育ち……親子の  
自立について一緒に考えま  
しょう。  
期間 5月10日(木)～10月11日  
(木) 毎週水曜日計10回  
時間 午前10時～正午  
会場 中央公民館  
参加費 1,500円

★**シニア語講座**  
期間 4月27日(木)～7月27日  
(木) 毎週木曜日計14回  
時間 午後7時～9時  
会場 中央公民館

★**ファミリー農園(追加募集)**  
場所 柿町字下耕地  
対象 市内の家族  
区画数 畑:48区画(1区画  
30㎡) 花壇:10区画  
(1区画15㎡)  
作付種目 自由(果樹・長い  
も・しそを除く)  
作業期間 4月下旬～平成2  
年11月30日の2年間  
参加料 畑:3,000円、  
花壇:1,500円  
申込み 4月10日(月)～15日(土)  
まで中央公民館に参加  
料を添えて申し込みく  
ださい。区画は、先着  
順に選べます。

★**昆虫相をしらべる会**  
日時 4月16日(日) 午前9時  
20分～午後3時20分  
(雨天中止)  
観察地 大積赤池周辺  
集合 長岡駅大手口バス停5  
番線 午前9時20分  
対象 小学生以上  
持ち物 採集用具、筆記用具、  
昼食、水筒、雨具  
申込み 4月13日(木)まで

★**野鳥相をしらべる会**  
日時 4月23日(日) 午前8時  
～正午(雨天決行)  
観察地 長岡ニュータウン周  
辺  
集合 ニュータウンセンタ  
ビル前 午前8時  
対象 小学生以上

★**春の植物を観察する会**  
日時 5月14日(日) 午前9時  
～午後1時20分(雨天  
決行)  
観察地 栖吉町周辺  
集合 栖吉終点バス停 午前  
9時  
対象 小学生以上  
持ち物 採集用具、筆記用具、  
昼食、水筒、雨具  
申込み 5月11日(木)まで

★**キノコ展示会**  
長岡周辺でとれるキノコを食毒  
別に展示します。(10月)

★**子ども会指導者講習会**  
参加費 1,500円  
申込み 4月20日(木)までに中  
野貞吉さんへ ☎33-11-  
0822

★**子ども会指導者講習会**  
期間 5月11日(木)～6月29日  
(木) 計10回  
時間 午後6時30分～8時30  
分  
会場 中央公民館大ホール  
対象 高校生以上  
定員 50人  
参加費 1,500円  
申込み 5月9日(火)まで

## 科学博物館

☎(35)0184



▶子ども会指導者講習会

科学博物館では、新年度に次の  
ような催しを行います。  
そのつど市政だよりでお知らせ  
しますので、ご参加ください。

- ◎植物観察会  
季節に応じた植物を観察します。  
(5月、7月、10月、11月、3月)
- ◎地層をしらべる会  
野外で地層や化石を観察します。  
(5月、10月)
- ◎昆虫相をしらべる会  
大積赤池周辺の昆虫類の分布調  
査をします。(4月～6月、8月  
～10月)
- ◎昆虫標本づくり教室  
昆虫標本のつくり方を学びます。  
(7月)
- ◎野鳥相をしらべる会  
長岡ニュータウン周辺の  
野鳥の種類や生態を調査  
します。(4月～11月)
- ◎探鳥会  
季節によって見られる野鳥を観  
察します。(5月、10月、11月、  
3月)
- ◎考古学教室  
石器や土器、縄文食づくりなど  
を体験します。(5月、6月、  
8月、10月)
- ◎キノコ展示会  
長岡周辺でとれるキノコを食毒  
別に展示します。(10月)

## 中央公民館 ☎(32)0437



▲成人教室(彩墨画)

## 「成人教室」のコース

コース	定員	期 間	時 間	回数
書 道 (午前)	40	5/23～11/7 (火曜日)	10:00～ 12:00	12回
水彩画	25	5/26～11/10 (金曜日)	13:30～ 15:30	
表 装	24	5/23～11/7 (火曜日)		18:30～ 20:30
彩墨画	30	5/25～11/9 (木曜日)		
アート フラワー	30	5/24～11/8 (水曜日)	18:30～ 20:30	12回
書 道 (夜間)	40	5/24～11/8 (水曜日)		
油 絵	30	5/25～11/9 (木曜日)		

(書道は時間帯が異なるだけで内容は同じです)

※今回の募集のほかに、着つけ、ザ・つきあい学、歴史、  
民謡、女性セミナーの募集を予定しています。お楽しみに!

★**成人教室**  
初心者を対象にした楽しく  
学べる教室です。成人の方  
らどなたでも参加できます。  
会場 中央公民館  
参加費 1,500円(教材  
費は実費負担)

## 「高齢者趣味の教室」のコース

(各コースの①②③④は時間帯が異なるだけで内容は同じです)

曜日	コ ー ス	定員	会 場	時間
月	盆紙 人形 ①	80	勤労青少年ホーム	10:00 12:00
	茶書絵焼	50	厚生会館	
	道画物 ①	40	中央公民館	
	道画物 ①	80	中央公民館	
火	盆紙 人形 ②	80	勤労青少年ホーム	13:30 15:30
	茶書絵焼	50	中央公民館	
	道画物 ②	40	中央公民館	
	道画物 ②	80	中央公民館	
木	リボンフラワー ①	50	勤労青少年ホーム	10:00 12:00
	民謡 ①	350	厚生会館	
	踊物 ③	40	中央公民館	
	リボンフラワー ②	30	中央公民館	
金	リボンフラワー ②	50	勤労青少年ホーム	13:30 15:30
	民謡 ②	350	厚生会館	
	踊物 ②	70	中央公民館	
	民謡 ④	80	中央公民館	
木	籐細工 ①	30	中央公民館	10:00 12:00
	詩吟 ②	80	中央公民館	
	茶道 ③	40	中央公民館	
	籐細工 ②	30	中央公民館	
金	書道 ③	80	中央公民館	10:00 12:00
	俳句 ①	40	中央公民館	
	書道 ④	80	中央公民館	
	俳句 ②	40	中央公民館	

★**高齢者趣味の教室**  
初心者向きの内容の教室で  
す。ふるってご参加ください。  
期間 4月26日(木)～12月5日  
(火) 計20回、ほかに教  
養学習会(5回)やポ  
ランテア活動(2回)  
を開催の予定  
対象 60歳以上(昭和4年4  
月1日以前生まれ)の方  
参加費 1,500円(教材  
費は実費負担)  
申込み 参加費を添えて、4  
月20日(木)～21日(金)、午  
前10時～午後3時に厚  
生会館中ホールへ  
※多くの方から参加していた  
ため、人1コースと

★**ママさん大学**  
期間 5月9日(火)～11月14日  
(火) 毎週火曜日計15回  
時間 午前10時～正午  
会場 中央公民館  
参加費 1,500円(現地  
学習のバス代各自負担)  
定員 女性65人  
内容 一般教養(歴史・文学)、  
市民生活(市政・施設  
見学)、女性学、社会問  
題  
申込み 成人教室の申込方法  
①を参考にしてください

★**「成人教室」の申込方法**  
①官製往復はがき1枚に1コ  
ースを記入し、4月20日(木)  
までにお送りください。(当  
日消印有効、1コースにつ  
き1人1枚とします)  
②書道は午前、夜間の別を明  
記してください。  
③定員を超えた場合は、4月  
25日(火)の午後2時から、中  
央公民館で公開抽選を行  
います。(結果は4月末ころま  
ではがきで通知します)  
④2年連続の同一コースへの  
参加は、ご遠慮願う場合が  
あります。

＜復信＞

裏 〇〇〇〇〇〇  
住所  
氏 名

＜往信＞

裏 〇〇〇〇〇〇  
希望コース等  
氏名住所電話番号  
性別年齢別名

長岡市橋原町  
二番地一  
長岡市中央公民館

(何も記入しない  
いでください)



## 成人式のご案内

日時 5月3日(祝)午前10時30分～12時10分  
(受付は10時から)

会場 市立劇場大ホール  
内容 記念演奏(中越吹奏楽団)  
式典

記念講演(講師:俳優 米倉 斉加年さん)



対象 昭和43年4月2日から44年4月1日までの間に生まれた人

記念品 当日、出席された新成人に記念品として「ふるさと長岡のあゆみ」を贈呈します。

問い合わせ 社会教育課指導係(内線511)

### 【成人式記念行事】

○勤労青少年ホーム茶道部の皆さんによる野だて  
(市立劇場前で午前9時30分から。ご自由に参加を)

○成人式記念長岡市民マラソン大会

期日 5月3日(祝)小雨決行

時間 午前11時から受付

午後0時30分開会式

午後0時50分からスタート

集合 長岡市役所幸町分室

クラス 小学3・4年 男子3km 女子3km

小学5・6年 男子3km 女子3km

中学生 男子6km 女子3km

高校生・一般 男子6km 女子6km

コース 3km=市役所前広場～永代橋～左近橋～

市立劇場駐車場 6km=市役所前広場～

南部工業団地折り返し～市立劇場駐車場

申込み 4月22日(土)までに体育・レクリエーション課へ(電話申込み可)

○新成人を祝う会(午後2時30分から厚生会館で)

**サンライフ(株)**  
R32002200

★ 趣味創作教室  
—— 盆栽教室 ——

期日 4月27日(木)～10月26日  
(休)の毎週木曜日  
計20回(8月は休講)  
時間 午後6時30分～8時  
対象 市民どなたでも  
定員 30人  
参加料 1,500円  
申込み 4月11日(火)から4月21日(金)までに、参加料を添えて



## 悠久山観桜会

### 4月15日(土)～5月5日(祝)

「お山」にも春がやってきました。  
今年は暖冬少雪で、ウソに花芽を食べられる被害も少なかったため、美しい桜が見られそうです。  
期間中、毎日午後6時30分から約700個のちょうちんを点灯して、お花見気分を盛りあげます。また、歌合戦や撮影会などの楽しい行事もあります。

**行事**

○4月16日(日) フジカラー春の大撮影会  
午前の部 10:30～12:30  
午後の部 13:30～15:30  
(問い合わせ 新潟フジカラー長岡事業所 027-1075)

○4月23日(日) BSN悠久山お花見のどくらべ大会  
予選 10:00～13:00  
本番 13:00～14:00  
(問い合わせ BSN長岡支社 027-531)

○4月29日(祝) TNN悠久山お花見チッコ歌合戦  
本番 12:00～13:30  
(問い合わせ TNN長岡支社 027-511)

▲観桜会のポスター



# もよおしガイド

申込み	対象	定員	料
電子水泳	小学生以上	30人	700円
初心者水泳	小学生以上	30人	700円
アプリア	小学生以上	30人	700円
電子工作	小学生以上	30人	700円
鉄道模型	小学生以上	30人	700円
天文	小学生以上	30人	700円
理科実験	小学生以上	30人	700円
書道	小学生以上	30人	700円
絵画	小学生以上	30人	700円
絵と工作	小学生以上	30人	700円
絵画と工作	小学生以上	30人	700円

★ 楽しい教室(前期) 会員募集  
時間 土曜日の午後又は日曜日の午前。ただし親子水泳は日曜日だけ。  
申込み 4月16日(日)～23日(日)に電話又は直接

★ 理科工作(紙ひこうき)の会  
日時 4月16日(日) 午後1時  
対象 小学3年～6年生  
材料費 100円  
申込み 4月13日(木)まで

★ 子ども映画劇場  
日時 4月23日(日) 午後1時  
内容 「ピルマの堅琴」「ミッキーマウスと魔法の帽子」  
★ 和紙人形(雛のぼり)づくり  
日時 4月23日(日) 午後1時  
対象 小学3年～高校生又は親子 30人  
材料費 500円  
申込み 4月6日(日)まで

★ 親子七宝焼きのつどい  
日時 4月29日(祝) 午後1時  
対象 小学4年～高校生又は親子 30人  
内容 ブローチ、ペンダントなど  
材料費 350円～1,000円  
申込み 4月23日(日)まで

★ 母の日カーネーション  
日時 5月14日(日) 午後1時  
対象 小学3年～高校生又は親子 30人  
材料費 600円  
申込み 5月10日(木)まで

★ 婦人水泳初心者教室  
期間 5月10日(木)～7月19日

★ VLSの一日教室  
テーマ お菓子の安全性と子どもの健康  
日時 4月19日(木) 午後1時  
会場 けさじろ荘(今朝白) 堀江 章さん  
講師 明治製菓(株)広報室  
定員 50人(申込順)  
消費者問題の学習会に講師を派遣します



青少年文化センター  
こどもの日無料開放(大人は有料)  
<プール>  
午前10時～午後5時 ※1人2時間以内  
<プラネタリウム>  
午前10時～、11時～、正午～、午後1時～、2時～、3時～  
番組「春の星座と大熊小熊の物語」

青少年文化センター  
☎(34)1305

★ 消費生活センター  
R32002200  
日時 5月3日(祝) 午後1時  
対象 女性50人  
参加料 4,000円(初回徴収)  
申込み 5月2日(火)までに大野さんへ ☎34-6222

消費生活センター  
日時 4月19日(木) 午後1時  
会場 けさじろ荘(今朝白) 堀江 章さん  
講師 明治製菓(株)広報室  
定員 50人(申込順)  
消費者問題の学習会に講師を派遣します

郷土史料館  
ガイド ☎(35)0185  
小林虎三郎コーナー(二階)  
「米百俵」で有名な虎三郎のコーナーです。身分を問わず医学志望の人たちを教えた長岡藩の医学塾・済世館の標板などが、展示してあります。  
「武士の娘」コーナー(三階)  
「武士の娘」は、長岡藩家老稲垣平助の娘・杉本鉦子アメリカに渡って書いた本です。これは自伝ふうで書かれた日本文化の紹介で、全米でベストセラーとなって数か国語に翻訳されました。  
コーナーには、「武士の娘」初版本、各国の翻訳本が展示してあります。  
※昨年間催して好評だった戊辰百二十周年記念展「北越戊辰戦争と長岡」の図録ができました。ご希望の方は史料館へどうぞ。  
(頒布価格 六百元)

津軽三味線 高橋竹山演奏会  
ベルリン・カメラタ  
△ジカ合奏団演奏会  
高橋真梨子コンサート  
レモン・ルフェール  
グランドオーケストラ演奏会  
長岡交響楽団演奏会  
ベートーベン交響曲第九番

6/21(水) 小山実稚恵 ピアノリサイタル

6/11(日) 午前10時～午後14時

4月29日(土)前売券発売  
親子券 2,700円  
おとな券 1,600円  
子ども券 1,300円

市立劇場 ガイド ☎(33)2211

フレイムズ音楽隊  
4月29日(土)前売券発売  
親子券 2,700円  
おとな券 1,600円  
子ども券 1,300円

6/11(日) 午前10時～午後14時

4月29日(土)前売券発売  
親子券 2,700円  
おとな券 1,600円  
子ども券 1,300円

郷土史料館  
小林虎三郎コーナー(二階)  
「米百俵」で有名な虎三郎のコーナーです。身分を問わず医学志望の人たちを教えた長岡藩の医学塾・済世館の標板などが、展示してあります。  
「武士の娘」コーナー(三階)  
「武士の娘」は、長岡藩家老稲垣平助の娘・杉本鉦子アメリカに渡って書いた本です。これは自伝ふうで書かれた日本文化の紹介で、全米でベストセラーとなって数か国語に翻訳されました。  
コーナーには、「武士の娘」初版本、各国の翻訳本が展示してあります。  
※昨年間催して好評だった戊辰百二十周年記念展「北越戊辰戦争と長岡」の図録ができました。ご希望の方は史料館へどうぞ。  
(頒布価格 六百元)

# もよおしガイド

体育・レクリエーション課 ☎351122 内線531・533

★ 東部剣道教室  
 期日 4月18日(火)からの毎週  
 火曜と木曜日(1年間)  
 時間 午後7時～8時  
 会場 千手小学校体育館  
 対象 小学生(2年生以上)  
 参加料 入会金1,000円、  
 年会費4,500円  
 申込みと説明会 4月11日(火)  
 午後6時30分から会場  
 で(参加料持参)

★ 長岡柔道会中学生柔道教室  
 期日 5月13日(土)翌年3月  
 未までの毎週土曜日  
 時間 午後3時～5時  
 会場 市民体育館柔道場  
 参加料 年間3,000円と

★ 学校開放西中スポーツ教室  
 期日 4月6日(休)からの毎週  
 木曜日  
 申込み 5月13日(土)までに市  
 役所道路管理課金子常  
 徳さんへ ☎351122  
 二内線三一六(夜間 ☎  
 3514650)

参加料 入会金1,000円、  
 年会費4,000円  
 申込み 5月13日(土)までに市  
 役所道路管理課金子常  
 徳さんへ ☎351122  
 二内線三一六(夜間 ☎  
 3514650)  
 時間 午後7時～9時  
 会場 西中学校体育館  
 対象 高校生以上  
 参加料 1,000円(保険  
 料含む。初回徴収)  
 内容 体力づくりを中心に、  
 バレーボール、バドミ  
 ントン、卓球等の種目  
 別スポーツ  
 申込み 直接会場



市民体育祭、剣道大会で

## 屋外スポーツシーズン到来! 屋外運動施設の利用案内

申込み	施設名	使用開始日	一般使用	大会使用
市民体育館 ☎342700	河川公園 右岸運動公園 第2スポーツ広場 北部運動公園	3月18日(土)	4月30日までは先着順とします。 (5月1日以降は、使用する日の前月の20日午前10時から市民体育館で抽選します)	8月31日までの貸出しを4月24日(月)から4月28日(木)まで、市民体育館で仮受付します。 (9月1日以降は、大会を開く月の3か月前の1日から5日まで仮受付します。なお、4月と5月中の休日は、全果的大会を除き、大会使用を受け付けません)
	スポーツ広場 信濃川南部運動公園	4月8日(土)		
	悠久山野球場	5月1日(月)		
	北中ナイター施設 宮内中ナイター施設	5月1日(月)		
直接各施設へ	東山テニスコート ☎3620	3月18日(土)		
	希望が丘テニスコート ☎1082	3月18日(土)	使用する日の1か月前から受け付けます。 (電話でも可)	使用する日の3か月前から受け付けます。 (原則として100人程度以上のものに限り)大会使用のみ市民体育館で受け付けます。
	陸上競技場 ☎6300	3月18日(土)		使用する日の3か月前から受け付けます。
	ニュータウン いこいの広場 ☎470088	3月18日(土)	随時	

・使用開始日は、天候やグラウンド整備の状況により変更する場合があります。

種目別スポーツ	登録制		団体開放				個人開放				区分					
	一般体育	ソフトボール	バドミントン	剣道	バレーボール	バスケットボール	ダンス	硬式テニス	ソフトテニス	卓球		種目				
西中	長岡高	中島小	大手高	希望が丘小	宮内中	西中	東中	新町小	東北中	東中	神田小	長岡高	東北中	表町小	阪之上小	開放校
木	木	月	火	水	金	金	月	水	火	木	火	水	金	火	水	曜日
																時間

・体育館の出入りは指定の場所からお願いします。  
 ・硬式テニスの開放は11月から  
 ・フォークダンス・剣道(千手小)  
 ・初心者歓迎  
 ・東中バレーボールは11月27日まで

利用方法 各開放校で直接受付  
 ボール、ラケット等の用具  
 と内ばきは各自で用意  
 無料  
 平成14.4.1.23.31



▲体育館全景と不死鳥をかたどったモニュメント

## 市民体育館・北部体育館 利用案内

両体育館共通に利用できる個人会員制度やグループでの専用使用もでき、利用しやすくなっています。

- 開館時間 午前9時～午後9時30分
- 使用方法 1人(個人使用)でもグループ(専用使用)でも利用できます。

〈個人使用〉……専用使用していない施設を使用できます。

市民体育館	使用内容	使用料(1人につき)			
		1回	半年会員	年間会員	
A使用	大・小アリーナ	大人	100円	3,000円	5,000円
	武道場・弓道場 ランニングコース	高校生	100	1,800	3,000
B使用	全体育施設 (A使用の施設及 びトレーニング室)	大人	300	6,000	10,000
		高校生	300	3,600	6,000
北部体育館	スポーツフロア 多目的ホール ランニングコース	大人	100	3,000	5,000
		高校生	100	1,800	3,000
		小・中学生	50	900	1,500

○会員の方は、両体育館を利用できます。(ただし、北部体育館の会員は市民体育館のB使用はできません)

〈専用使用〉……10名以上のグループで専用して使用する場合

市民体育館	施設名	使用料(1時間につき)		
		施設使用料	照明	
市民体育館	大アリーナ	全面	2,000円	1,000円
		2分の1面	1,000	500
		3分の1面	700	350
市民体育館	小アリーナ 第1武道場 第2武道場	800	200	
		弓道場	800	
市民体育館	会議室 (半分区分して使用)	1,000		
		(500)		
北部体育館	スポーツフロア	全面	1,400	700
		2分の1面	700	350
北部体育館	多目的ホール 会議室	600		
		500		

○アマチュアスポーツ活動以外で使用する場合は、割増料金となります。  
 ○高体連、中体連、体育会などで使用する場合は、割引料金となります。

■問い合わせ・申込み先 市民体育館 ☎342700  
 北部体育館 ☎246116

## 市民体育館竣工記念 招待バスケットボール大会 NKK(日本鋼管)対筑波大学

とき 5月14日(日)  
 ところ 市民体育館

- 日程 ・午前11時30分 開場  
 ・午後0時30分 前座試合  
 (中越高校対長岡工業高校)  
 ・午後2時10分 開会式  
 ・午後3時 試合開始

- 入場料 指定席 2,000円  
 自由席 一般 1,300円  
 高校生 1,000円  
 小・中学生 500円

■発売 4月17日(月)から市民体育館及び市内スポーツ店(大西、大宮、小林、高幸、安田)で

## グラウンド テニスコート ナイター開放 平成14.5.1~10.31

申込み	時間	開放日	種目	備考
毎月20日の午前10時から市民体育館で抽選を行います。 (20日が土・日の場合は月曜日)	午後7時から9時まで	日曜・月曜・祝日を除く毎日	ソフトボール・その他の各種目	阪之上小グラウンド
			硬式テニス	東中テニスコート



## 厚生会館スポーツクラブ会員募集

会場	厚生会館				
教室名	幼年体育教室	若返りクラブ	青年スポーツクラブ	婦人スポーツクラブ	市民スポーツ倶楽部
対象	小学2・3年生	55歳以上の男女	青年男女	婦人	成年男女
定員	50人	20人	100人	50人	80人
期間	5月10日(木)から翌年3月末までの毎週水曜日			5月9日(火)及び5月18日(水)から翌年3月末までの毎週木曜日	
時間	16:00~17:15	13:30~15:15	18:30~20:30	10:00~正午	18:30~20:30
内容	基礎体力づくりと仲間づくりをはかる				
	リズム運動各種ゲームなど 基礎体力と運動能力を養成	若返り体操各種ゲーム民謡など ワンバウンドパレー、ミニテニス、卓球などの各種スポーツゲーム	トレーニングの理論と実技 各種スポーツゲーム	美容体操及びトレーニング、フォークダンス 各種スポーツゲーム	健康体操及びトレーニング、ダンス 各種スポーツゲーム
申込み	5割 16:00~17:00	5割 12:30~13:00	5割 18:30~19:00	5割 10:00~10:30	5割 18:30~19:00
申込み場所	厚生会館大ホール(婦人のみ中ホール)				
申込み時注意	・参加費 6,000円 ・写真(免許証用大) ・連絡用封筒 10枚(あて名の箇所に自分の住所・氏名を記入し62円切手をはったもの)				



★おはようサイクリング  
 期日 4月23日(日)・7月23日(日)の毎週日曜日  
 (6月11日(日)は休み)  
 時間 午前5時40分~7時  
 集合場所(5時40分までに) 表町小、厚生会館前、千手小、東新町公園、川崎小、中越高小学校前、宮内原前、上川西小、下川西小、大島西公園、関原原前、亀貝公園  
 参加料 700円(保険料含む)  
 申込み 4月17日(月)までに参加

★市民歩け歩け・おはようマラソン  
 期日 4月16日(日)・9月24日(日)の毎週日曜日 計24回  
 集合場所 ●歩け歩けの部: セントラルパーク ●おはようマラソンの部: 陸上競技場  
 集合時間 各コースとも午前6時  
 対象 市民どなたでも  
 参加料 高校生以上1,000円  
 申込み 4月7日(月)から

★長岡市軟式野球スポーツ少年団回員募集  
 期日 5月10日(木)・6月14日(木)の毎週水曜日計6回  
 会場 厚生会館中ホール  
 時間 午前10時~正午  
 対象 婦人どなたでも  
 定員 50人  
 参加料 1,000円(初回徴収)  
 持ち物 内ばき、運動のできる服装で  
 申込み 5月6日(土)まで

★春のウォークダンス教室  
 期日 5月12日(金)・7月14日(金)の毎週金曜日(ただし5/12を除く)計9回  
 時間 午後6時30分~8時30分  
 会場 厚生会館中ホールほか  
 対象 市民どなたでも  
 参加料 1,500円(初回徴収)  
 持ち物 内ばき、運動のできる服装で  
 申込み 5月6日(土)まで

★第36回市民体育祭パドミントン大会兼東京杯ダブルス選手権大会  
 日時 4月30日(日)午前9時  
 会場 市民体育館(一般・高校男子)、厚生会館(小・中学男子及び女子全般)  
 対象 市民どなたでも  
 種目 市民体育祭(シングルス): 一般男女(各A・Bクラス) 高校男女、中学男女、東京杯(ダブルス): 高校生以上の男女  
 参加料 シングルス: 一般(A・B)600円、高校500円、小・中学100円  
 ダブルス: 一般1,200円

★学校開放パドミントン教室(前期)  
 期日 中島小コース 4月24日(月)・7月24日(月)の毎週月曜日  
 長岡高コース 4月27日(木)・7月27日(木)の毎週木曜日  
 時間 午後7時~9時  
 対象 高校生以上  
 参加料 2,500円(初回各会場で徴収)  
 申込み 4月7日(月)から

★バドミントンクラブシヤトルズ会員募集  
 期日 4月18日(火)から毎週火曜日  
 時間 午後7時~9時  
 会場 長岡大手高校体育館  
 参加料 6,000円(保険料含む)  
 申込み 4月18日(火)に直接会場  
 ★第一期ジュニアテニス教室  
 期日 5月7日(日)・6月25日(日)の毎週日曜日計8回  
 時間 午後4時30分~6時30分  
 会場 悠久テニスクラブ  
 対象 小学4年~中学3年  
 参加料 2,000円  
 定員 40名  
 申込み 4月22日(土)までに、悠久テニスクラブへ ☎36-7070

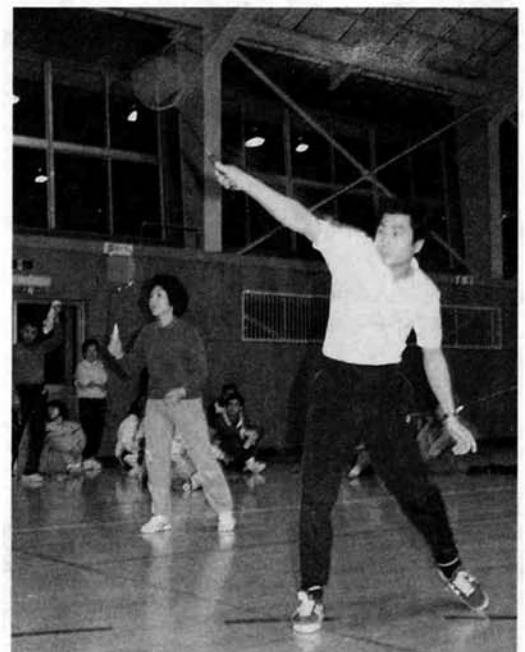

## 北部スポーツクラブ会員募集

	婦人コース	一般コース	高齢者コース
対象	婦人	一般市民	おおむね55歳以上の男・女
募集人員	50人	50人	50人
期間	4月19日(木)から翌年3月末までの毎週水曜日		
時間	10:00~11:30	19:00~20:30	13:30~15:00
内容	基礎体力づくりと仲間づくりをはかる		
	美容体操及びトレーニング 各種スポーツゲームなど	体力づくりトレーニング、ゲーム 各種スポーツゲーム	健康体操 各種ゲーム、軽スポーツなど
申込み	北部体育館スポーツフロア 4月19日(木) 9:30~10:00 18:30~19:00 13:00~13:30		
会費	年会費 6,000円+500円(ネームプレート代)		
申込み時必要なもの	写真(免許証用大)、連絡用封筒10枚(あて名の箇所に自分の住所・氏名を記入し、62円切手をはったもの)		

★長岡ジュニアバレーボールクラブ募集  
 期日 4月15日(土)・翌年3月末の毎週土曜日  
 時間 午後4時~6時30分  
 会場 神田小学校体育館  
 対象 市内の小学4年~6年の男女  
 定員 男女とも各学年20名  
 参加料 年間8,000円(保険料を含む)  
 申込み 4月15日(土)午後4時から神田小学校体育館で、参加料を添えて

信濃川の自然を楽しみながら、堤防沿い約6キロのコースを歩く「健康ウォークながおか」。今年も、家族や友だちといっしょに春の一日をお楽しみください。



信濃川を歩こう  
 健康ウォークながおか  
 期日 5月14日(日)(雨天の場合21日(日))  
 時間 午前9時30分 開会式  
 午前10時 スタート  
 午後0時30分 アトラクション  
 会場 陸上競技場・信濃川堤防  
 対象 どなたでも  
 持ち物 昼食、雨具  
 申込み 当日現地でアトラクション  
 ・ウルトラクイズ・昔の遊び広場・ちびっ子どじょうつかみ など

## 長岡少年少女合唱団 定期演奏会

日時 4月30日(日)午後1時30分  
 会場 市立劇場大ホール  
 内容 第1部 「のはらうた」おとぎの国より  
 第2部 「星の絵本」より  
 第3部 オペレッタ「シンデレラ物語」(3幕)  
 入場料 おとな 500円  
 こども 無料

## 春の植木まつり

●庭木や花苗の即売会  
 日時 4月14日(金)・17日(月)  
 午前9時~午後5時  
 会場 陸上競技場正面広場  
 ●庭木と錦鯉の展示即売会  
 日時 5月3日(日)・5日(火)  
 午前9時~午後5時  
 会場 厚生会館東側広場  
 ※錦鯉の飼育、庭木の手入れ、病害虫の無料相談も行います。



お知らせ

住宅建設等特別融資、長岡ニュータウン住宅建設等特別融資、勤労者住宅建設融資

△利率を引き下げました

※併用して借りることはできません

対象 自ら居住するために長岡市内に住宅の建設等をする方(平成元年4月1日以降に建設着工又は売買契約をするものであること)で前年一年間の所得金額が年返済額の5倍以上1,000万円以下の方

種類	限度額
一般住宅	4,000万円
新築	7,000万円
耐震住宅	8,000万円
新築	1,100万円
融雪式	6,000万円
新築	9,000万円
融雪式	2,000万円
新築	5,000万円
融雪式	8,000万円
新築	5,000万円
融雪式	5,000万円

ただし、勤労者住宅建設融資は左表のとおり

種類	限度額
一般住宅	4,000万円
新築	8,000万円
耐震住宅	6,000万円
新築	8,000万円
融雪式	6,000万円
新築	6,000万円
融雪式	5,000万円
新築	5,000万円
融雪式	5,000万円

(1)耐震住宅

種類	利率
一般住宅	年5.0パーセント
ただし、長岡ニュータウン住宅建設等特別融資は、年4.5パーセント	
耐震住宅	年4.2パーセント
融雪式	
新築	
融雪式	
新築	
融雪式	
新築	

(6)宅地購入  
公的事業者が分譲する宅地の購入



私道整備、消雪施設の埋設工事等に助成

消費施設の埋設工事  
助成します  
地下水の節水や効果的な道路消雪を図るために消雪施設の埋設工事を町内会等で行う

場合には、市がその工事費の30%以内の額を助成します。近年中に下水道工事が計画されている区域は除きます。市有施設の開口分電気料を負担します

春は山火事のシーズン



燃やさない 水のふるさと 緑の資源  
火災の多い季節になりました。特に山火事が多くなります。山に入るときは、たき火やたばこの投げ捨てなど、ちょっとした不注意で大切な緑を失わないうちに注意しましょう。たき火の場所を離れるときは完全に消火する。たばこの吸い殻は必ず消す。車からたばこの吸い殻を捨てない。強風や異常乾燥のときは、たき火、火入れをしない。枯れ草等のある場所であき火をしない。火入れの許可は必ず受ける。消防本部予防課 ☎35-1121

私道管理課 ☎内線 三二七、三一九  
河川水路課 ☎内線 三五六

中小企業設備導入資金

機械設備を導入予定の中小企業の方に、県及び新潟県中小企業振興公社では、次の融資を実施しています。申込み・問い合わせ 企業振興課 ☎内線四四八

中小企業設備近代化資金

貸付額	利率	返済期間
所要資金の5%以内で100万円以上	無利子	5年
100万円以上		1年(含む)

中小企業設備貸与制度

利用限度額	割賦料率	貸与期間
100万円以上	年4.5%	4年半
50万円以上	年4.5%	(据置半年(含む))
10万円以上	年4.5%	7年
5万円以上	年4.5%	(据置半年(含む))
1万円以上	年4.5%	6年半
1万円以下	年4.5%	(据置半年(含む))

★リース方式

利用限度額	月額リース料率	リース期間
100万円以上	1.492%	3年~7年
50万円以上	~3.105%	
10万円以上		
1万円以上		
1万円以下		

高齢者住宅 整備資金貸付け

60歳以上の高齢者と同居し高齢者の専用居室の増設または改修を必要とする方で、自力で工事を行うことが困難な場合に貸し付けます。貸付限度額 1世帯202万円 利率 年3.2% 償還 10年の元利均等月賦償還 受付 随時(予算枠になり次第締め切ります) 申込み・問い合わせ 老人福祉課老人福祉係 ☎内線二五一、二五二



福祉資金の貸付け

障害者住宅整備資金

対象 ①身体障害者手帳1級~4級の所持者 ②療育手帳Aの精神薄弱児・者 ③前記①、②に準ずる重度の障害児・者 以上の障害者または障害者と同居する親族で、障害者専用居室

等の増設をされる方 貸付額 202万円 利率 年3.2% 償還 10年の元利均等月賦償還 受付 随時(予算枠になり次第締め切ります) 申込み・問い合わせ 福祉課障害福祉係 ☎内線二二五、二二六

◎心身障害者福祉資金 対象 ①身体障害者手帳1級~4級の所持者 ②療育手帳A・Bの精神薄弱児・者 ③前記①、②の保護者 土地住宅資金 貸付額70万円、10年の元利均等月賦償還 事業資金 貸付額50万円、5年の元利均等月賦償還 利率 年3.2% 受付 随時(予算枠になり次第締め切ります) 申込み・問い合わせ 福祉課障害福祉係 ☎内線二二五、二二六

◎母子家庭福祉資金 対象 母子家庭、寡婦家庭 資金の種類 事業開始、事業継続、住宅、修学、修業、結婚、就学、就職支度等の各資金 利率 年3%または無利息 申込み 随時 問い合わせ 福祉課厚生係 ☎内線二二二



「緑の羽根」 募金にご協力を！ 「緑と水の森林基金」

母子福祉簡易貸付金

対象 母子家庭、寡婦家庭 貸付限度額 1人3万円 利率 無利息 申込み 随時 長岡市母子福祉事務局 ☎32-15737

視覚障害者の追加指定されました

下肢不自由1級~4級、体幹不自由、心臓機能障害、じん臓機能障害、呼吸器機能障害1級~3級のいずれかの身体障害者手帳の所持者に対して、駐車禁止除外車両の標章を交付しますが、3月1日からこの対象者に「視覚障害1級~4級の身体障害者手帳」の所持者が追加指定されました。標章は本人からの申請により交付されます。詳しくは、身体障害者相談員 須栗俤介さんへ ☎32-12687

国民年金 免除を受けた保険料は「追納」できます

国民年金保険料の免除を受けた方は、免除期間の保険料を、過去10年までさかのぼって納めることができます。(追納制度) 追納額 ①昭和61年3月分までの追納は、免除を受けた当時の保険料額 ②昭和61年4月以降の分は、当時の保険料額に一定の額を加算 追納方法 窓口でご相談ください 問い合わせ 保険年金課国民年金係 ☎内線二二二、二二三

自治総合センターでは、宝くじの普及広報事業として、コミュニティ活動に必要な施設または設備の、整備に関する事業に対し助成を行っています。63年度の追加分として、町内会結成20周年を迎える滝谷町1丁目のみこしが助成対象となり、このほど完成しました。住民融和のシンボルとして町内会のお祭りに使用されます。



お知らせ



▲浮部美穂ちゃん・2歳  
「今、注射をしてきたの。チェックンされて  
ちよっと泣いたけど、アメをもらったから  
もうこきげんです」三種混合予防接種

**●町内会長会議の開催**  
春の町内会長会議を3回に分けて開催します。  
当日会長が出席できない町内は、代理の方の出席をお願いします。  
日時  
4月13日(木)  
川東A地区  
午後1時30分～4時  
4月14日(金)  
川東B地区  
午前9時～11時30分  
川西地区  
午後1時30分～4時  
会場 北越銀行本店ホール  
問い合わせ 生活課市民相談係 ☎内線二九一

**●水道工事主任配管工講習会及び認定試験**  
日時 6月8日(木)  
午後1時30分～4時  
会場 長岡市農協福祉会館  
内容 学科  
受講料 4,000円

**●資格認定試験**  
日時 6月17日(土)、18日(日)  
午前10時～午後5時  
会場 学科：厚生会館  
実技：水道局  
受講料 16,000円  
申込み 受講料または受験料を添えて4月21日(金)までに水道局業務課へ  
☎34-141-112

**健康課**  
☎32-5000

**みんなの健康管理**

**●浮がん検診**  
死亡原因の最も多いがんを撲滅するには早期発見が決め手です。年に一回は必ず検診を受けましょう。  
対象 40歳以上の方  
負担金 500円  
申込み 電話で健康課へ

**●胃がん検診**  
死亡原因の最も多いがんを撲滅するには早期発見が決め手です。年に一回は必ず検診を受けましょう。  
対象 40歳以上の方  
負担金 500円  
申込み 電話で健康課へ

**●あなたの健康相談室**  
申込み 当日までに電話で  
時間 午後1時～2時45分  
会場 健康センター

月日	相談内容	担当者
4月11日(火)	心臓の健康法、からだの健康法、からだの健康法、からだの健康法、からだの健康法	保健師
5月9日(水)	心臓の健康法、からだの健康法、からだの健康法、からだの健康法、からだの健康法	保健師

**●麻しん(はしか)予防接種**  
対象 62年12月1日～63年1月31日生まれの幼児  
期間 4月1日～6月30日  
会場 市内の麻しん予防接種実施医療機関

**●犬の登録と狂犬病の予防注射**  
○案内のながながが届いた方は、押印して会場へお持ちください。(ながながに記載してある犬の名、種類等を確認し、誤りは訂正してください)  
○愛犬手帳をお持ちください  
○初めて登録する方は、印鑑をお持ちください。  
○犬を押さ、ことのできる

**●ゴールデンウィークのごみ収集日**  
4、5月の連休中のごみ収集日は次のようになります。日をよく確認して、決められた収集場所にお出しください。  
(燃えるごみ)  
6(出) ○  
5(出) ○  
4(出) ○  
3(出) ○  
2(出) ○  
1(出) ○  
28(出) ○  
29(出) ○  
30(出) ○  
31(出) ○  
1(出) ○  
2(出) ○  
3(出) ○  
4(出) ○  
5(出) ○  
6(出) ○

※○印の日に燃えるごみの収集をします。  
※午前の町内は午前8時30分までに、午後の町内は午後1時までにしてください。

月日	地区	会場	時間	月日	地区	会場	時間
4月6日(木)	宮内	沢田跨線橋下	9:30～10:30	4月14日(金)	柳原分庁舎	柳原分庁舎	13:00～14:00
"	"	新しい宮内公民館	10:45～11:45	"	新町	農協配送センター(北長岡駅前通り)	14:45～15:30
"	六日市	六日市連絡所	13:10～13:40	4月15日(土)	神田	神田小学校	9:30～11:00
"	十日町	十日町連絡所	13:55～14:25	4月20日(木)	福戸	福戸連絡所	9:30～10:00
"	太田	太田出張所	14:55～15:15	"	王寺川	王寺川連絡所	10:15～10:30
4月7日(金)	大島	旧理美容学校	9:30～10:30	"	関原	関原連絡所	10:45～11:45
"	希望が丘	希望が丘公民館	10:45～11:45	"	日越	日越連絡所	13:00～14:00
"	宮本	宮本連絡所	13:30～14:00	"	深才	深才連絡所	14:20～14:50
"	大積	大積連絡所	14:15～14:45	4月21日(金)	上川西	上川西公民館	9:30～10:30
4月13日(木)	山通	高畑公民館	9:00～9:45	"	下川西	下川西連絡所	11:00～11:30
"	栖吉	栖吉農協	10:00～11:00	"	黒条	黒条連絡所	13:00～14:00
"	山本	山本連絡所	11:20～11:50	"	新組	新組連絡所	14:30～15:00
"	富曾亀	富曾亀公民館	13:30～14:30	4月28日(金)	市内地区	長岡保健所	13:00～15:00
4月14日(金)	四郎丸	赤城神社	9:30～10:30	5月6日(土)	"	"	9:30～11:30
"	阪之上	厚生会館	11:00～11:30				

人が連れてきてください。  
○この会場でも結構です。  
○料金は、1頭4,760円  
(釣銭のいらないように)  
○別表会場以外は個別料金となり割高になります。  
※生後91日以上の犬は、毎年登録と注射が義務づけられています。  
問い合わせ及び犬が死亡したり、他に譲ったときは 環境衛生課 ☎24-1128

**●むし歯予防**

3歳児健診  
むし歯予防  
1歳6か月健診

**●新しく2歳児歯科相談をはじめます**  
市内の3歳児、2人に1人の割合でむし歯があります。2歳になったら歯科相談を受けて、むし歯予防につとめましょう。  
対象 62年3月生まれの幼児  
日時 4月27日(木) 午後1時30分～2時30分  
会場 健康センター  
内容 歯の健診、ブラッシング指導、おやつ等の育児相談  
持ち物 使用している歯ブラシ、タオル、母子健康手帳

**●市民献血**  
時間 午後2時～3時  
会場 長岡保健所  
☎33-4930

**●市民献血**  
担当者 医師、精神保健相談員  
内容 心の健康相談

月日	時間	会場
4月10日	10:00～16:00	ダイエー長岡店前
4月11日	9:30～15:00	厚生会館
4月12日	9:30～15:00	宮本連絡所
4月13日	9:30～15:00	北長岡ショッピングセンターハルス
4月14日	9:30～15:00	厚生会館
4月15日	9:30～15:00	原信大島店

**●休日急患診療所**  
(健康センター内)  
内科・小児科・外科  
午前9時～午後6時  
午前9時～午後4時

**●自主訓練日の会員募集**  
在宅での療養生活を長続きさせるために、仲間と顔を合わせて楽しく訓練する場として、また情報交換の場としてご利用ください。  
会場 健康センター1階  
対象 家で訓練されている方  
定員 30人  
期間 4月から年19回の予定  
時間 午後1時30分～3時30分  
内容 各自で自由訓練  
申込み 電話で

**●市民の手伝いある市史づくりに参加を**  
市史編集委員会では、市史づくりの一環として石造物の調査を計画しています。  
あなたも地元で所在する石造物を探し出し、市史づくりに参加しませんか。野や山に点在する石仏や道祖神、道しるべなどを見つけて、地域の歴史を探ってみましょう。  
調査経験の有無は問いません。事前説明会を開きますので、石造物についての知識がない人も安心です。  
ボランティア活動(無償)をしてみたい方は奮ってご応募ください。  
申込み 4月25日(火)までにはがきで(住所、氏名、性別、年齢、職業、カメラの有無を記入)  
あて先 柳原分庁舎3階市史編さん室  
問い合わせ 市史編さん室 ☎36-7831

飼いなくなったときや、苦情相談は 中越動物保護管理センター ☎34-141-1128

捨て犬、捨て猫は絶対にやめましょう。  
散歩のときのフンの始末は飼い主がしましょう。

**63年度歯科保健図画・ポスターコンクール**  
神田小学校新4年・江口裕丈くんの図画が中央審査(日本学校歯科医会)で最優秀賞に選ばれました。

「給食の後、みんなで歯みがきしていると、かきまわりました。僕は、むし歯は一本もありません。だから、治療の痛みもわかんない。絵をかくの大好きです。4年生になったらイラストクラブに入りたいな」  
江口裕丈くん

**●家族に迷惑「間接喫煙」**  
いったいどこで吸えばいいんだ。最近、禁煙運動の盛り上がりの中で、ヤケツパチギみの愛煙家の声がかきまわります。でも、たばこの問題は本人が吸う煙だけでなく、まき散らかした煙による間接喫煙にもあります。1日20本以上たばこを吸う夫をもつ妻は、1本も吸わない人の妻に比べ、肺がんや死確立が20倍も高いとか。たばこの煙まで家族で分かち合うのはちょっと迷惑。  
喫煙率は年々下がっています。肩身の狭い思いをするより、そろそろ考えてみませんか。

**ラジオ広報版**  
BSN「長岡市だより」  
月～金曜日  
午前11:07～11:10

**●ボランティア募集**  
市史編集委員会では、市史づくりの一環として石造物の調査を計画しています。  
あなたも地元で所在する石造物を探し出し、市史づくりに参加しませんか。野や山に点在する石仏や道祖神、道しるべなどを見つけて、地域の歴史を探ってみましょう。  
調査経験の有無は問いません。事前説明会を開きますので、石造物についての知識がない人も安心です。  
ボランティア活動(無償)をしてみたい方は奮ってご応募ください。  
申込み 4月25日(火)までにはがきで(住所、氏名、性別、年齢、職業、カメラの有無を記入)  
あて先 柳原分庁舎3階市史編さん室  
問い合わせ 市史編さん室 ☎36-7831

コンピュータによる  
個人情報事務処理状況をお知らせします

市では、行政事務を効率的に処理し、住民サービスを向上させるため、大型コンピュータを自己導入し利用しています。  
これまでに、住民記録や印鑑業務、選挙・教育・保健業務などを新規に開発し、事務処理を行ってまいりました。さらに今年度からは、これまで民間委託で処理していた、市・県民税、固定資産税、国民健康保険料など11業務を市のコンピュータで処理していきます。

＜個人情報事務処理状況＞

主な記録項目は、住所、氏名、生年月日、性別など基本的な項目のほか、次のとおりです。

業務名(担当)	主な処理内容	主な記録項目
住民記録 (市民課)	住民の異動処理、住民票の写し・証明書の発行	戸籍項目、異動年月日(事由)、前住所、児童手当項目、年金項目、国保項目、選挙項目、学校区
印鑑 (市民課)	印鑑の登録・廃止、印鑑証明書の発行	登録番号、登録年月日、印影
保健 (健康課)	各種検診対象者の把握、健康診断等の実施通知書の作成	対象者区分、フィルム番号
教育 (教育委員会)	就学予定児童・生徒の把握、成人式該当者の把握	学校名、年齢、異動年月日(事由)
選挙 (選挙管理委員会)	選挙人名簿の登録、入場券の作成	選挙資格、選挙人名簿登録年月日、投票区
保育所入所措置 (婦人少年課)	保育所入所児童の決定、保育料の算定・収納処理	措置事由、保育所項目、保育料算定・収納項目
児童手当・特別障害者等手当 (福祉課)	手当受給者の登録、手当の支給処理	認定項目、手当支給項目
老人福祉 (老人福祉課)	老人世帯の把握、老人医療受給者の登録	保険資格、受給者番号、資格得喪年月日
国民年金 (保険年金課)	被保険者の資格得喪処理、保険料の収納処理	被保険者記号番号、種別、資格得喪年月日(事由)受給権者の資格
市・県民税 (市民税課)	課税計算、課税証明書の発行	職業又は勤務先、所得項目、所得控除項目、税計算項目、税額、農業所得計算項目
法人市民税 (市民税課)	課税計算、営業証明書の発行	事業所名、代表者氏名、形態・事業年度・決算期等事業所項目、課税標準額等税計算項目、税額
軽自動車税 (市民税課)	課税計算、軽自動車の登録、標識交付証明書の発行	車種、標識番号、登録日、取得日、廃車日、車台番号、税額
固定資産税 (資産税課)	課税計算、土地・家屋の異動処理、償却資産の登録、各種証明書の発行	地目・地積・所在地等土地項目、家屋の構造・床面積・築年等家屋項目、税計算項目、税額
収納管理 (収納課)	市税及び下水道受益者負担金の収納処理、納税証明書の発行	税額、収納額・領収年月日・未納額・督促手数料・延滞金等収納項目
あて名管理 (資産税課)	各業務で利用するあて名の登録	法人名、登記氏名、共有者人数、納税管理人
口座・納組 (収納課)	口座振替申請者の登録、納税協力会及び組合員の登録	金融機関名、口座番号、口座名義人、振替税目、納税協力会の名称、代表者氏名、送付先
国民健康保険 (保険年金課)	被保険者の資格得喪処理、保険料の賦課計算、保険料の収納処理、保険証の作成	資格得喪年月日(事由)、保険料算定項目、保険料、保険料収納項目
下水道受益者負担金 (下水道管理課)	受益地及び受益者の決定、負担金の賦課計算	賦課した土地等土地項目、負担金算定項目、負担金額
水田農業確立対策 (農政課)	転作田等の異動処理、転作実施計画書の作成	農協名、集落名、農家番号、水田の所在地、面積、転作計画項目
農地基本台帳 (農業委員会)	農地基本台帳及び農地管理台帳の作成	土地の所在、地目、面積、耕作地、許可項目

・条例に基づき、市民の皆さんの個人情報の保護には、細心の注意を払っています。  
・コンピュータによる個人情報についてのお問い合わせは、情報管理課へ☎35-1122内線555

お知らせ



▲ヒツジの散髪  
毎年春に、大きなバリカンでヒツジの散髪をします。  
毛を刈るのは全部で8頭。1頭から2・3キロもの毛がとれます。重いコートを脱いで、ヒツジさんの足取りも軽くなることでしょう。

■ヒツジの散髪を  
見学してみませんか  
日時 4月29日(初)、30日(日)  
午前10時～11時  
午後1時～2時  
(雨天決行)  
会場 東山ファームリーランド  
ポニー広場  
問い合わせ 市営牧場  
☎33-4418  
■無料職業紹介所は  
3月末で廃止しました  
長岡市社会福祉センター内の長岡高齢者能力開発情報センター(高齢者無料職業紹介所)は、3月31日で廃止にな

りました。長い間ありがとうございました。  
今後は、長岡公共職業安定所又は、高齢者職業相談室(長倉町・サンライフ長岡内)をご利用ください。  
■職業訓練校(夜間)  
平成元年度訓練生募集  
募集科 専修課程(1年制、中卒以上)電気工学科  
定員 30人  
時間 週2・5回 午後6時～9時  
授業料 25,000円  
受付 4月28日(金)まで  
申込み・問い合わせ 長岡電気工事専修職業訓練校

(西神田町二一四 ☎32-2716)  
■受講生募集  
企業のみなさんの技能向上に、新潟技能開発センターの講習会や通信制訓練講座をご利用ください。  
講習会 O A系、製図系、電気系、機械系、溶接系、工芸系などの部門ごとに研修コースが設けてあります。  
通信制訓練講座 1級、2級の技能士を志す方へ  
標準期間1年間(随時受付)  
詳しくは 雇用促進事業団新潟県技能開発センターへ

(住吉三一一 ☎37-0450)  
■労働保険料の申告・納付は  
4月1日～5月15日  
まだ手続が終わっていない事業主の方は、保険料申告書に保険料を添えて、最寄りの銀行、郵便局、労働基準監督署へ提出しましょう。  
お早目にお願います。  
※各地で説明会や集合受付を行っています。ご利用ください。  
問い合わせ 長岡労働基準監督署 ☎33-1871



酸性土壌を嫌うもの

長岡の一般的な土壌は酸性土壌が多いようです。  
土壌の簡単な見分け方として、スギナ、オオバコ、ハハコグサなどの雑草がよく育つ土壌は酸性土と違ってよいでしょう。

こんな土質では、よく育たない草花がありますので石灰

知っておきたい草花類の性質

いよいよ趣味園芸家にとって心のおどる季節がやってきました。草花のそれぞれの能力を十分に発揮させるためには、まず、育てようとする草花をよく理解して、適した環境づくりや取扱いをすることがとても大切なことです。今月は特徴のあるいくつかの草花を紹介いたします。

酸性土壌を嫌うもの

などで酸性土を中和してから植栽します。  
例)カスミソウ、キンセンカ、スイートピー、ペニバナ、ルピナス、オオバコ、バーベナ、セラニウム、ジャーマンアイリス、アネモネ、ヒヤシンス、アリウム、アネモネなど。

移植を嫌うもの

多くの草花は、苗が生長する

連作を嫌うもの

去年と同じ草花を今年も同じ花壇やプランターなどで育てると、生育が悪くなるものがあります。  
それは、その草花が必要とする土の中の微量要素(鉄、ほう素、塩素、マンガン、亜鉛、銅、モリブデンの七元素)を前年にすでに吸い尽くしたり、同類の草花がかりやすい病害虫が土中に残っている

四月の主な作業

病害虫防除  
バラ、ボタン、ツツジ類、クレマチスなどには、例えばダイセン水和剤600倍液とスミチオン乳剤千倍液の混合液を散布します。  
○桜の花が咲くころ  
セラニウム、ホクシヤ、ボタン、ペゴニア類などは、

四月の主な作業

切り戻した後、植え替えをします。  
・花の終わったシンビジウム、デンドロビュームを植え替えます。  
・花の終わったクロッカス、ヒヤシンス、アネモネ、スイセンなどにお礼肥を与えます。  
○レンギョウの花が咲くころ  
グリア、グロキシニア、球根ペゴニア、カラジウムなどの芽出しをします。  
○八重桜が満開になったら  
熱帯、亜熱帯性の観葉植物の植え替えをします。

●園芸についての質問をお寄せください。小林先生がこの欄でお答えします。はがきで広報課へお送りください。

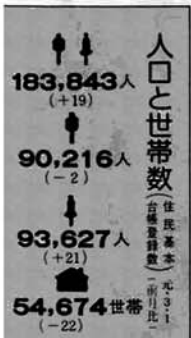

青年海外協力隊員  
募集説明会  
元年度募集期間  
5月31日(木)まで  
資格 20歳から35歳までの日本国籍をもつ青年男女  
派遣期間 原則として2年間  
◎募集説明会  
開発途上国の国づくりに協力している隊員の近況を映画で紹介するほか、OBの体験談や、応募相談を行います。  
日時 5月11日(日) 午後6時30分～9時  
会場 長岡商工会議所  
問い合わせ 国際協力事業団  
東支店 ☎33-359-1828

