



町のすがた

(2月1日現在)

人口 男 3,348人(-1)
女 3,580人(-2)
計 6,928人(-3)
世帯数 1,714 (+2)
()は1月1日との比較



第 263 号

平成2年2月14日
発行 新潟県三島郡三島町役場
(0258) (代)42-2221
印刷 長岡市 あかつき印刷



おにはそと! ふくはうち!
パラパラとまめのおと
おにはたまらずにげていく...

南部保育所で恒例のまめまきが行なわれました。先生が扮するおそろしい鬼が登場すると、一斉に「鬼は外、鬼は外...」。見る間にホールの床は豆でいっぱい。子どもたちの豆つぶてに鬼もほうほうの体で退散しました。



さて、二月はこたつなどの暖房でエネルギーを多く消費する季節なので、資源エネルギー庁では、二月を「省エネルギー月間」と定めています。現在は原油価格が安定しており、エネルギー事情はひところほど悪くありませんが、こういう時こそ油断せずにエネルギーを効率よく利用する習慣を身につけたいものです。

こたつは頭寒足熱式の理想的な暖房として昔から親しまれてきました。ご存じのように、今は昔のような木炭のこたつはすっかり影をひそめ、こたつといえば電気こたつです。それも家具調こたつなどといって、下側の出っ張りがなく、こたつを使わない季節にはテーブルとして利用できるものに人気があります。



季節風

スポーツ安全保険に加入しましょう

平成2年度のスポーツ安全保険の受付が始まります。この保険はスポーツ活動、文化活動、奉仕活動などの際の傷害事故や、第三者に与えた損害を補償して、グループの人達が安心して活動できるようにするためにつくられた、営利を目的としない互助救済の保険です。また、本年から心臓マヒなどの突然死等にたいして見舞金が支払われることになりました。

この保険は5人以上のグループで加入できます。みんなでぜひ加入しましょう。
*対象となる事故
・グループ活動中または、そのための往復途上の事故
*保険期間
・毎年4月1日から翌年3月31日まで(申込受付は3月から随時)
申込み問い合わせは、町教育委員会
電話42-2221内線333まで

Table with columns: 区分, 掛金 (1人年額), 傷害保険 (保険金額) [死亡・後遺障害, 入院, 通院], 賠償責任保険 (賠償限度額), 共済 (見舞金). Rows include: スポーツ少年団など中学生以下のグループ, 老人クラブ団体, ママさんバレーなど地域スポーツのグループ.

今月の納税

- *国民健康保険税 二月期分
*国民年金保険料 二月期分
*水道料金 一月分
*ガス料金 一月分

俳句

遅れ来て話題となりぬ年賀状
初活けや障子にひびく花鏡
耳遠き同士の話初笑ひ
除雪車の力を込めし轍跡
今や遅しと年賀状待つ炬燵
雪晴や光を放つ下しづく
大寒や雀に餌を撒いてやる
吹雪中銜えたばこの工事人
寒林を抜けし水の力張る
正月や講釈下手は母に似て
整枝をへ冬陽静けし杉木立
一年を軽くまとめし賀状かな
筆始心静めて座りけり
どんと火に顔をそむけてするめ焼く
かすかなる寝息伝はる雪の夜
熟年やこつんと割りし寒卵

- 小林雪子
横井雅子
尾竹花翠
大滝菁風
結城老松
小林礼子
難波千代女
安達南風
遠藤枯骨
遠藤素木
木戸恵津
小林宏
名塚清一
中村遊雲
原峰子
棚橋比呂志



所得税・県町民税 控除額一覧表

控除の種類	所得税	県町民税	
基礎控除	350,000	300,000	
配偶者控除	一般の控除対象配偶者	350,000	
	老人控除対象配偶者	450,000	
	同居特別障害者である控除対象配偶者	650,000	
	老人控除対象配偶者	750,000	
配偶者特別控除(最高)	350,000	300,000	
扶養控除	一般の扶養親族	350,000	
	特定扶養親族	450,000	
	老人扶養親族	同居老親以外の者	450,000
		同居老親等	550,000
	同居特別障害者である扶養親族	一般の扶養親族	650,000
		特定扶養親族	750,000
		同居老親等以外の老人扶養親族	750,000
		同居老親等	850,000
障害者控除	一般の障害者	270,000	
	特別障害者	350,000	
老年者控除	一般の寡婦	270,000	
	特別の寡婦	350,000	
寡婦・勤労学生控除	270,000	260,000	
社会保険料・小規模企業共済掛金控除	支払金額	支払金額	
保険料控除	生命保険のみ(最高)	50,000	
	個人年金+生命保険(最高)	55,000	
	個人年金のみ(最高)	55,000	
医療費控除(最高)	200万円	200万円	
損害保険料控除	長期分(最高)	15,000	
	短期分(最高)	3,000	
	長短両方(最高)	15,000	
専従者控除	青色	適正な給与額	
	白色	配偶者(最高) 800,000 その他(最高) 470,000	

申告相談日程表

月日	曜	場所	受付地区	時間
2.16	金	蓮花寺集落センター		9:00~16:00
19	月	上桑公民館		"
20	火	逆谷集落開発センター		"
21	水	気比宮	"	"
22	木	藤宮	"	"
23	金	中桑公民館 大野寿荘		9:00~12:00 13:00~16:00
24	土	中永公民館		9:00~12:00
26	月	鳥越集落開発センター	唐崎、町向 上村、堅西	9:00~16:00
27	火	"	堅東、馬場 下原、上向	"
28	水	"	上原東、上原西、 高原東、高原、後谷	"
3.1	木	役場保健センター	吉崎	"
2	金	"	上岩井 石井町、松葉町	"
3	土	"	上岩井 栄町	9:00~12:00
5	月	七日市公民館	1班~3班	9:00~16:00
6	火	"	4班~8班	"
7	水	役場保健センター	脇野町 上横町~学校町	"
8	木	"	脇野町 下横町~日之出町	"
9	金	新保集落開発センター		"
10	土	役場保健センター	全町	"
11	日	"	"	"
12	月	下河根川集落センター		"
13	火	瓜生集落開発センター		"
14	水	役場保健センター	全町	"
15	木	"	"	"

確定申告

今月16日からスタート!

申告期限 3月15日

区切りの春です。

申告と納税は、正しく、お早めだ。

確定申告

今年から消費税の確定申告が必要です。

所得税・事業税・住民税
2月16日金~3月15日木
消費税(個人事業者)
4月2日(月)まで

国民年金保険料は社会保険料として控除されます。元年度の保険料をはじめ前年度に納めた前納保険料でも、五年前の免除期間分の追納保険料でも、とにかく、元年中に納めた国民年金の保険料であれば全て含まれます。自営業の方は申告のとき、手続きをします。ちなみに保険料額をお知らせします。

- ①定額保険料
 - 平成元年1月~3月分まで 月額 7,700円
 - " 4月~12月分まで " 8,000円
 - 1年間納めた時 95,100円
- ②付加保険料
 - 平成元年1月~12月分まで 月額 400円
 - 1年間納めた時 4,800円
- ③定額と付加を1年間納めた時 合計 99,900円

国民年金の保険料は、控除対象に.....

お忘れなく! 申告会場に持ってきていただくもの

- ▼認印
- ▼用紙
- ▼証明書

個人事業者の方の消費税の確定申告は、一月一日から四月二日までとなっています。消費税の課税事業者に該当する方は、できるだけ早めにお済ませください。なお、今年には消費税が導入されて初めての申告でもあり、税務署では消費税についての説明会を開催しており、個別の相談にも応じております。

消費税の確定申告をお忘れなく

今年も所得税の確定申告が二月十六日から始まります。申告期限は三月十五日までですので、期間中に必ず申告してください。

正しい 確定申告を

所得税は、自分の所得税の状況を最もよく知っている皆さん自身が、税法に従って自分の所得と税額を正しく計算して申告、納付するという「申告納税制度」を採用しています。

確定申告をしなければならぬ方が申告しなかったり、誤った申告をしたりすると、後で不足の税金を納めるだけでなく、不足税額の一五%又は一〇%の加算税が課され、更に、延滞税も納めなければならないこととなります。

申告をしななければならない人

- 所得税
 - 平成元年中の各種所得の合計金額が所得控除の合計額を超える人
- 県町民税
 - 平成元年中に給与所得以外の所得のある人で所得税の確定申告をしない人。

申告書を自分で書くときは

申告書を書くときは、「所得税の確定申告の手引き」や「申告書の書きかた」を参考にしてください。

「申告書の書きかた」に示されている番号順に記入していくと、所得や税額の計算が簡単にできるようになっています。

固定資産課税台帳の縦覧

三月一日から二十日まであなたの固定資産課税台帳を無料で縦覧できます。希望される方は、役場の執務時間中、税務課窓口においでください。

衆議院議員総選挙 最高裁判所裁判官国民審査

2月18日(日) 午前7時 午後6時

○最高裁判所裁判官国民審査は、罷免を可とする裁判官については、投票用紙(薄黄色)の当該裁判官に対する記載欄に×の記号を、罷免を可としない裁判官については、投票用紙になにも記載をしないで投票してください。

記入ははっきりと
せっかく投票しても書いた字がわからないために無効となる場合があります。名前、記号ははっきり書いてください。

代理投票・点字投票
字を知らなかったり、手にケガをして書けない方や目の不自由な方は、投票所で係員に申し出てください。

公職選挙法改正

○衆議院議員総選挙は投票用紙(白色)に候補者名を記入します。
「公職選挙法」の一部が改正され、二月一日から実施されました。
今回の改正の大きなポイント

「家族みんなで加入したい」
「一日一円」の交通共済
町の加入者九〇パーセントを超える

この共済制度は、一日一円の安い掛金で会員相互の助け合いを、ということでも発足し、自転車による自損事故でも、七日以上医師の治療を受けた場合は、見舞金給付の対象となります。また、学業のため、三島

町を離れて生活をしている人も加入できますし、加入後、共済期間中に転出しても資格は失いません。

○会費(掛金)
大人も子供も、一人年額三百五十円(途中加入の場合も同額)

町を離れて生活をしている人も加入できますし、加入後、共済期間中に転出して

○共済期間
四月一日～翌年三月末日(途中加入した人は、会費を納入した翌日から)

○申し込み方法
後日、各家庭に加入申込書を配布しますので、会費を添えて区長、町内会長さんへ申し込んでください。

なお、加入しない人の氏名には線を引き、二月一日以後に生まれた人、または転入された人で加入したい場合は空欄に記入してください。

のあいさつ広告を出すところ罰されます。
5 後援会が、花輪、香典、祝儀などをだすと処罰されます。
※1、2、4及び5によって処罰されますと公民権停止の対象となります。

入場券を忘れたら
投票所にお出かけのときは、入場券を忘れずにお持ちください。
入場券が届かなかったり、入場券をなくした場合でも、選挙権があり選挙人名簿に登録されている人は投票できますので、投票所で係員に申し出てください。

投票の方法

名簿に登録されている人は投票できますので、投票所で係員に申し出てください。

平成2年度水田農業確立対策 転作等目標面積及び平成2年 産米事前売渡申込限度数量

	平成2年度	平成元年度 (緊急対策合意)	増減面積	転作率
全国	830,000ha	823,000ha	7,000ha	29.5%
新潟県	33,170ha	33,118.3ha	51.7ha	20.1%
三島町	166.6ha	166.7ha	△0.1ha	21.2%

集落名	転作等目標面積 (a)	米事前売渡申込限度数量 (個数60kg詰め)		
		うるち	もち	合計
鳥越	2,396.1	6,398	25	6,423
七日市	2,268.4	6,577	39	6,616
上岩井	2,111.1	6,095	57	6,152
吉崎	252.1	677	13	690
藤野町	1,276.3	3,813	38	3,851
中条	943.3	2,874	13	2,887
新保	1,020.5	3,001	21	3,022
大野	557.0	1,662	7	1,669
下河根川	1,248.5	3,778	20	3,798
瓜生	1,547.4	4,596	77	4,673
蓮花寺	537.0	1,237	14	1,251
中永	75.3	127	0	127
上条	519.2	1,266	15	1,281
逆谷	398.3	963	14	977
気比宮	398.7	1,029	12	1,041
藤川	854.4	2,432	12	2,444
宮沢	256.4	637	6	643
三島町計	16,660.0	47,162	383	47,545

転作 166.6 タヘルク

水田農業確立対策は、前期三年を終了し、今年から後期対策として取り組むこととなります。
転作等目標面積及び米事前売渡申込限度数量について

後期対策は、前期対策の実績と経験を踏まえて、前期対策の基本的な方向を推進する中で、水田農業の確立を図るため、転作だけでなく水稲を含めた地域営農体

水田農業 確立後期 対策

系を重視した内容になっております。

改正点での大きな内容は、国から交付される助成補助金のうち、基本額について減額されるなど、取り組みにあたって非常に厳しい面もありますが、転作だけでなく水稲についても、集落地域段階で話し合いを進め、より高効率な生産集落を形成することにより、前期対策と同程度の助成水準が確保されます。

転作への限界感が強まる中で、農業者自らの責任として取り組む必要性をご認識いただき、農家・農協・行政が一体となった取り組みに向けて、農家の皆様のご理解ご協力をよろしくお願いいたします。

よく考えた思いやり

日吉小学校
外川澄雄

「思いやりの心を持ちましょう」とか、「思いやりのある人間になりたい」など、何となく口にするところがあるし、またよく耳にもする。ところが言っているわりに、実行することはなかなか難しいものであり、また実行に移したとしても、相手にプラスになるかどうか疑問に感じられることがある。

心の窓

それは、相手の考えや気持ち・意思表示が自分に伝わらなかつたり、つかめていなかつたりするからだと思う。例えば、困っている人、悩んでいる人を見かけたとき、何とか力になってあげたいと誰もが思うのだが、結果だけを先に求めるため、その人に接するきっかけや、解決の過程を深く考えなかつたため「小さな親切」をしようとしたのが「大きなお世話」に終わってしまうことがある。

友達の小さな意見の違いを気にしたり、自分を評価されるのを極度に嫌ったり、自分のは、出来ないだと逃避する事しばしば。不安定な状態だった。担任として当初「やさしさの思いやり」の心を持って接するべきか、「厳しさの思いやり」の態度で指導すべきか迷ったことがあった。結局、本人の気持ちを安定させることを第一と取り「やさしさ」の方向から取り組んでみることにした。本人の心が少しずつ開き、顔つきが生き生きとしてきたが、わがままな芽がグングンと伸びだしてきてしまった。

このように、思いやりがあっても考えが足りないと、かえって子どもの人間性を損なうことになってしまふ。

筑波大学の國分先生によると、人に思いやりの気持ちを受けかけられる際、考えなければならぬことは、

- ・ えてひいきのない思いやり。
- ・ 相手の能力と興味を引き出す思いやり(技量)
- ・ 相手の生命にかかわることや社会から黙殺された場合の思いやり。

以上の三場面さえ注意していれば、思いやりのある人間であるということだ。

人と付き合うということは相手の心によくうちつけ、よく考えなくてはならないことである。学校の勉強以上に、よく考えなければならぬことである。

一繰り上げの場合の支給率一

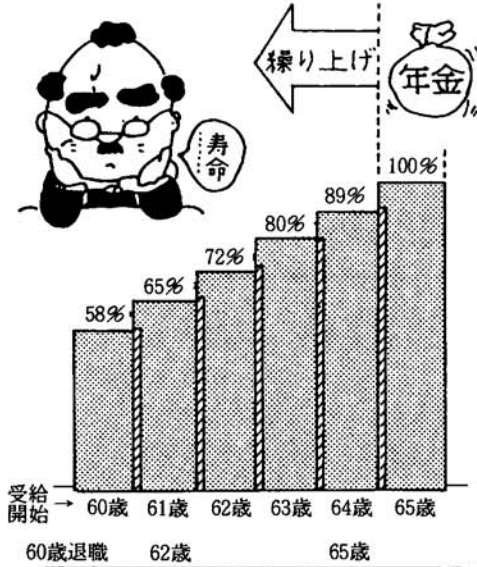

厚生年金の加入期間がある人が62歳から繰り上げ支給を受けた場合

長岡保健所 テレホンダイヤルサービス TEL 34-4149

曜日	2月	3月
月	近隣騒音をなくそう	生活雑排水対策について
火	犬の放し飼いや防止	飲料水の衛生について
水	知っていますか?エイズ	恐ろしい肺ガン
木	よりよく眠るために	子供たちの成人病
金土日	受験生のための食事	一人でする健康チェック

(テレホン健康相談は、日中に医師、保健婦、栄養士等専門家が相談に応じています。)

* テレホンダイヤルは、テープによる情報の提供をしています。
月曜～金曜 午後5時～午前8時30分
土曜12時～月曜 午前8時30分

* 詳しくお知りになりたい方は、電話33-4930又は、直接長岡保健所においで下さい。

《老齢基礎年金の繰り上げ請求は慎重に》

老齢基礎年金の受けられる年齢は、六五歳が原則ですが、希望により六〇歳から六五歳の間でも受けられます。

しかし、原則より早く受けることになるため、その分減額になります。そして減額されたままで一生続きます。

また、六五歳にならないうちに受けると

- ① 特別支給の老齢厚生年金などが支給停止される。
- ② 奥さんの場合、六五歳前に寡婦になっても、寡婦年金が受けられない。
- ③ 障害者になっても障害基礎年金を受けられない。

などの制限が発生しますので、よく考えてから請求することになります。

「食品衛生今昔物語」開催のご案内

長岡保健所では地域の皆様方との交流を深めるため、食品や食器の時代による移り変わりを展示したり、地域の特産品の即売等を行います。

▼開催日時 三月一六日
午前十時～午後七時、三月一七日 午前十時～午後三時
▼会場 長岡市厚生会館 ▼入場無料 多数のご来場をお待ちしています。

保健行事のおしらせ

対象	内容	日時	会場
62.4～63.3 出生児	予防接種 麻疹	2月14日(木) 15:00～16:00	保健センター
61.9～62.1 出生児	3才児健診	2月26日(月) 受付13:30～14:00	

17	16	15	14	13	12	11	10	9	8	7	6	5	4	3	2
土	金	木	水	火	月	日	土	金	木	水	火	月	日	土	金
	卓球教室 (19:30～) 町体	少年少女スポーツ教室 (19:30～) 町体	老人クラブ作品展及び芸能発表会 町体育館	リハビリ (13:00～) みしま園	バドミントン教室 (19:30～) 町体	料理講習 (13:00～)	家庭看護教室 (9:00～)	リハビリ (13:00～) みしま園	国際婦人デー	少年少女スポーツ教室 (19:30～) 町体	卓球教室 (19:30～) 町体	少年少女スポーツ教室 (19:30～) 町体	糖尿病教室 (13:00～) 保健センター	心配ごと相談	親子スキーツーのついで (13:30 町体集合) 守門村須原スキー場 4日まで ひな祭・耳の日
						献血									少年少女スポーツ教室 (19:30～) 町体

アルミ鍋とステンレス鍋の試買テスト結果から 増加している

貸衣装の利用について 新 潟 県 消 費 生 活 セ ン タ ー くらしのダイヤル

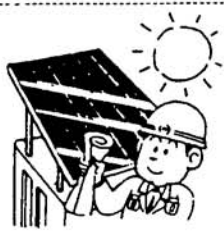

中小企業設備近代化 資金の申請受付について

県では、設備の近代化を計画されている中小企業者に対し、次の無利子設備資金の貸付を行っています。

平成二年度近代化資金の借入申込を三月一日から受け付けますので、借入れを希望される方は役場産業課へ申請してください。

なお、貸付内示前に契約又は設置された設備については、貸付対象とはなりませんので、設備の導入を予定している方は、早めに申請してください。

● 資金名 中小企業設備近代化資金

● 申込期間 三月一日～十二月二十日 (ただし、診断貸付内示は四月一日以降になります。)

お知らせ

照会は電話で

三島町役場 42-2221(代)

ガス企業団 42-2671

水道企業団 72-2259

消防斎場組合 72-2572

火事・救急 119

守ろう 新潟県の最低賃金

(2月1日現在)

最低賃金の件名	最低賃金 時間給	最低賃金 日給	実施年月日
新潟県最低賃金	476円	3,803円	10.1
食料品・飲料・飼料製造業	501円	4,007円	63.12.10
木材・木製品・家具・装備品製造業	516円	4,128円	63.12.25
出版・印刷・同業連産業	525円	4,181円	63.12.15
機械・金属製品等製造業及び自動車整備業	526円	4,205円	元 1.11
卸売・小売業(代理店及び仲立業含む)	491円	3,925円	63.12.10
電気機械器具製造業	542円	4,335円	2.1.27

三島町交通安全 協会新役員

★会長 大桃 正次 (脇野町)

★副会長 小方 保 (鳥越)

★監事 丸山 昇次 (脇野町)

燕 貞司 (瓜生)

松浦興喜雄 (氣比宮)

齋藤 敏夫 (七日市)

なお、各大字地区に理事・代議員さんがおられます。(敬称略)

1	28	27	26	25	24	23	22	21	20	19	18	17	16	15	日						
木	水	火	月	日	土	金	木	水	火	月	日	土	金	木	曜						
春の全国火災予防運動(7日)	リハビリ (13:00～) みしま園	少年少女スポーツ教室 (19:30～) 町体	心配ごと相談	七日市健康を楽しむ会(9:30～)七日市公民館	焼物講習 (13:00～) 町体	バドミントン教室 (19:30～) 町体	少年少女スポーツ教室 (19:30～) 町体	成人病栄養教室 (9:00～) 下河根川センター	心配ごと相談 (13:30～)	血圧健康相談 (13:30～)	少年少女スポーツ教室 (19:30～) 町体	バドミントン教室 (19:30～) 町体	成人病栄養教室 (9:00～) 下河根川センター	平成年度分所得税の確定申告(3月15日)	成人病栄養教室 (9:00～) 鳥越センター	血圧健康相談 (13:30～)	少年少女スポーツ教室 (19:30～) 町体	卓球教室 (19:30～) 町体	糖尿病教室 (9:00～) 保健センター	リハビリ (13:00～) みしま園	

皮膚トラブル クレジットカードを利用する前に 消費生活相談事例

(025) 285-7000 (情報は正午に切り替わります)