



広報 越後

1986
6/1
No.255

■ 発行 / 越路町役場 (新潟県三島郡越路町) TEL (0258) 92-3111 ■ 印刷 / 大川印刷株式会社

枡形観光道路の清掃奉仕

老人クラブ員による枡形観光道路の清掃が5月9日行われました。落葉や枯枝等でうずまった側溝の掃除、雪で倒れた木々の刈り払い。だれが言うことなく始まったおらが村の観光道路を守り続けて15年。(岩田老人クラブ)



町の人口		
住民基本台帳人口 (4月末現在)		
		前月比
世帯数	3,351	+9
人口	14,585	-8
内訳		
男	7,111	-1
女	7,474	-2



6月 広報カレンダー

1日	水道週間 (7日まで) 男女雇用機会均等月間 (30日まで)	16日	月
2日		17日	火 乳児検診 (1:30~2:30 岩塚農協) 心配ごと相談 (1:30~4:00 福祉センター)
3日	心配ごと相談 (1:30~4:00 福祉センター)	18日	水 高齢者職業紹介 (1:00~3:00 福祉センター)
4日	歯の衛生週間 (10日まで)	19日	木
5日	環境週間 (11日まで)	20日	金 結核検診 (10:30~11:30 釜ヶ島集会所) (1:00~2:00 岩野集落センター) (2:30~2:50 仲島会館)
6日		21日	土 母子手帳発行日 (9:00~9:30)
7日	母子手帳発行日 (9:00~9:30 役場)	22日	日
8日		23日	月 リハビリ教室 (1:30~3:30 飯塚児童館) 行政相談 (9:00~2:00 役場)
9日	リハビリ教室 (1:30~3:30 児童館)	24日	火 心配ごと相談 (1:30~4:00 福祉センター)
10日	心配ごと相談 (1:30~4:00 福祉センター)	25日	水
11日		26日	木
12日	乳児検診 (1:30~2:30 福祉センター)	27日	金
13日		28日	土
14日		29日	日
15日		30日	月

工事停電

6月25日(水)
8時30分~12時
浦の一部
(中、上地区)

お知らせ

四月に各戸配布しました「保健衛生事業年間計画表」中、六月二十日実施の「結核検診役場会場」は中止します。九月五日に受けてください。

六月一日から住民票の写しは、特別の請求がない限り、住所・氏名・生年月日・性別のみ記載された証明書となります。請求は、請求者本人の署名及び押印が必要です。印鑑は必ず持参してください。(家族の方の請求も同じ) 代理人の請求は、請求者本人の署名押印のある委任状が必要となります。戸籍の附票も同じ扱いです。

六月一日から
住民票の請求には
印鑑が必要です

一階平面図

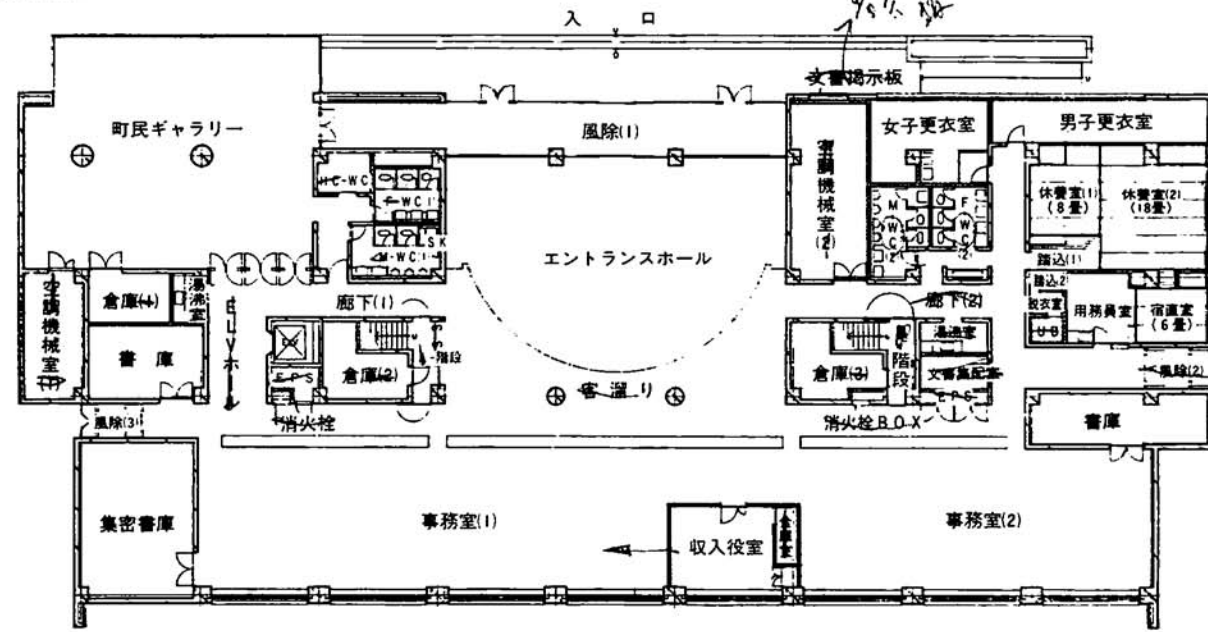

二階平面図

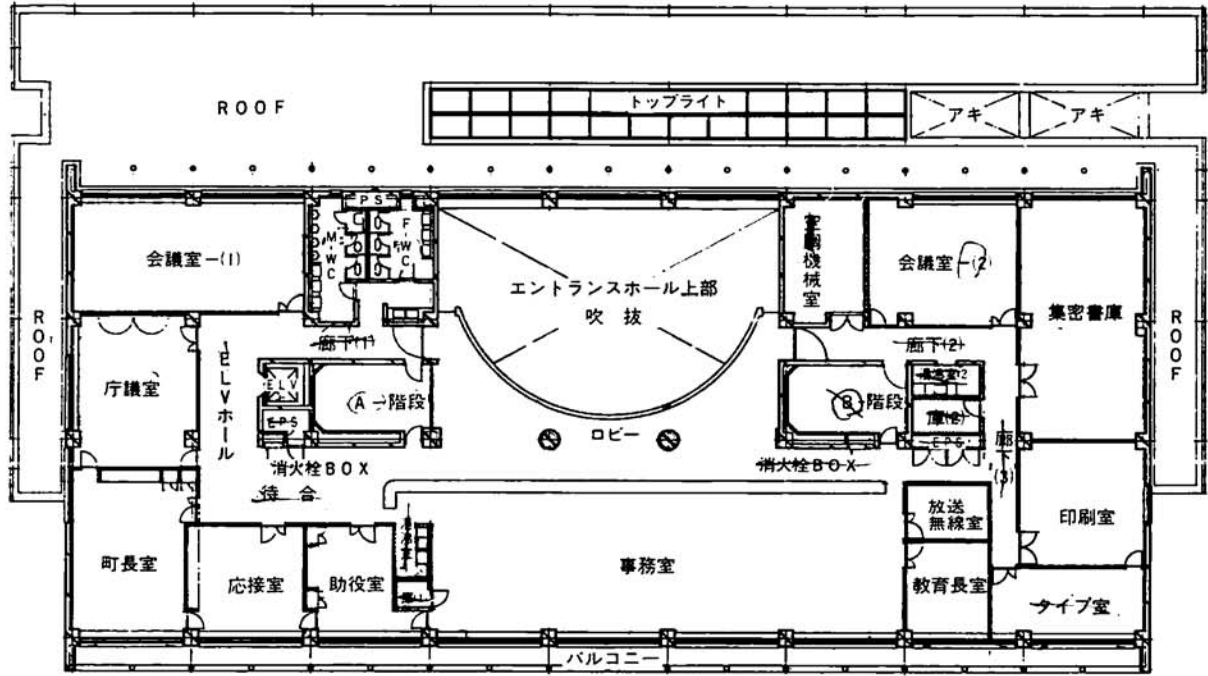

三階平面図

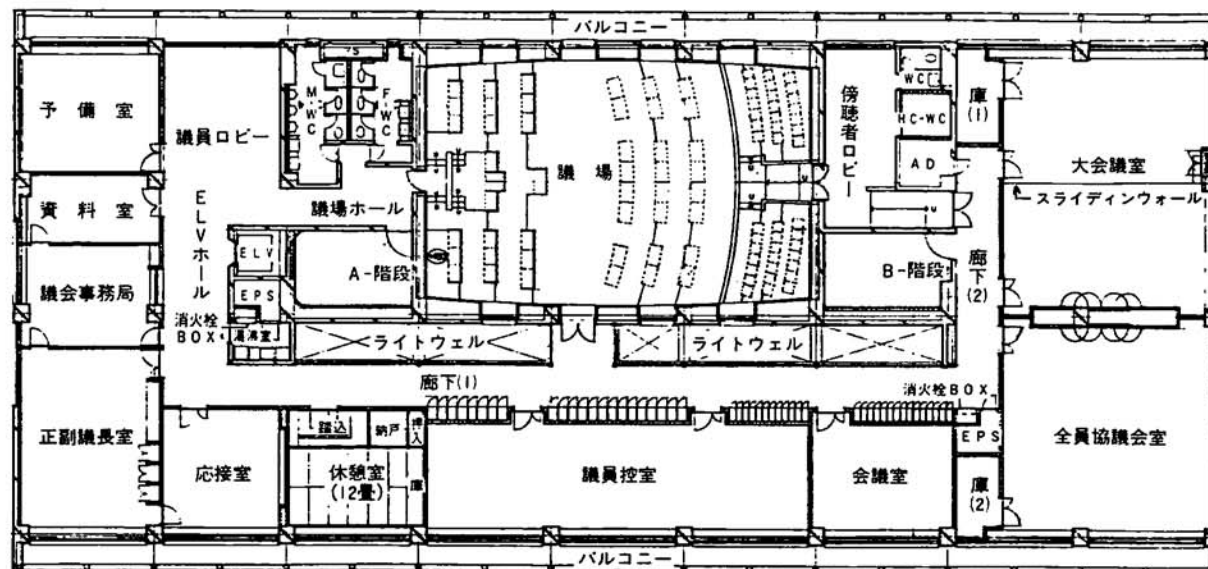

62年3月末完成予定

3階建延床面積 3,998m²

庁舎新築工事着工



▲工事の無事を念じ穿初をする町長

庁舎の設計は、六業者によって設計競技が行われ、一月二十三日庁舎建設特別委員会(九人)で、石本建築設計事務所

設計は 石本建築(東京)
 工事は 清水建設・大石組・加賀田組共同企業体

越路町役場の新庁舎建設地は、現在地より浦方向に六百メートルほど移り、県道柏崎・高浜・堀之内線添いで、「パチンコ八号線」より二百メートルほど米迎寺に寄った大字浦地内に建設されます。

敷地面積は二三、二七〇㎡で、十六名の地主の方からご協力をいただきました。前はガソリンスタンド、西側は前田岡地が隣接するほかはあたり一面水田となっています。

所に決定。外観は、緑に映える淡い茶色を基調にしたモザイクタイルがはられる予定です。
 一・二階は事務室、三階は会議室と議場で、住民と直接関係の深い住民課、税務課などは一階に配置され待合所も広く現在の数十倍になるほか、町民ギャラリーを設置するなど住民の利便を考えた庁舎となります。
 四月二十八日九業者による競争入札が行われ、清水建設・大石組・加賀田組共同企業体が九億六千五百万円の最低価格で落札、五月一日臨時町議

会で落札者との負請契約が議決され、八日現地で旧地主、町及び関係者七十二名が参列して起工式が行われました。



▲完成予想図



▲切麻散米をする神主

特別一時金の額

Table with 2 columns: 加入期間 (加入期間) and 金額 (金額). Rows show amounts from 24,000円 to 600,000円 for various periods from 1 year below to 24 years.

国民年金法の改正に伴い、一人一年金の原則により年金給付の体系が整理されたことから、旧厚生年金保険法等による障害年金と国民年金法による老齢基礎年金とはいずれか一つの年金を選択することになりました。

障害年金等の受給権者であって昭和六十一年三月以前に国民年金に任意加入し保険料を納入した人又は法定免除さ

れた保険料を追納した人のうち次の条件を満たすものについては、国民年金の保険料の納入期間に応じ特別一時金を支給します。

障害年金受給権者に特別一時金を支給する年金

一、旧国民年金法による障害福祉年金から裁定替える障害基礎年金

二、旧国民年金法による障害年金

三、旧厚生年金保険法による障害年金

四、旧船員保険法による障害年金

五、共済組合が支給する障害年金

これらの年金の障害給付の受給権者であって、老齢基礎年金又は旧国民年金法による老齢年金あるいは通算老齢年金の受給資格期間を満たしている人又は障害給付の支給事由となった障害の程度が減退

しないものと認められた人
ご注意
特別一時金の支給を受けた場合には、特別一時金の支給対象となる保険料納付済期間が保険料納付済期間でないものとみなされるので、将来障害の状態が減退した場合又は障害福祉年金から裁定替えず

児童手当

現況届を忘れずに

児童手当の受給者は、毎年六月に児童手当現況届を役場住民課に提出することになります。

この児童手当現況届は、受給者の前年の所得状況と六月一日現在の養育の状況などを確認するための届けです。

この届出を怠ると引き続いて受給資格があっても、六月分以後の児童手当が受給できなくなりやすから必ず提出してください。

現況届の用紙は役場より送付しますので、用紙が届きましたら速やかに届出してください。

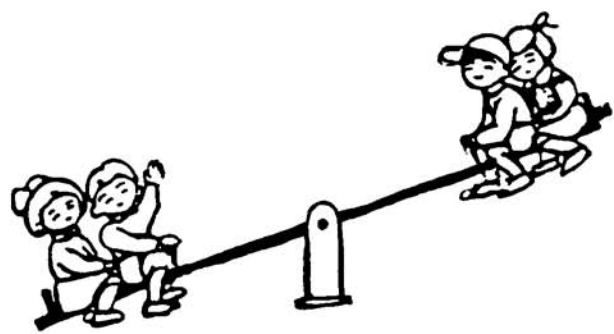

児童手当の支払

町の財政状況をお知らせします (昭和60年度予算執行状況)

一般会計 (昭和61年3月末日現在)

Table showing general account budget execution status with columns for 歳入 (歳入) and 歳出 (歳出), including items like 町税, 地方譲与税, 議会費, 総務費, etc.

特別会計 (昭和61年3月末日現在)

Table showing special account budget execution status with columns for 歳入 (歳入) and 歳出 (歳出), including items like 国保会計, 老人保健会計, ガス会計, etc.

財産の現在高

Table showing current asset values for various categories like 土地行政財産, 建物行政財産, 有価証券, etc.

乳歯がはえはじめるのは、個人差が大きいですが、生後六か月頃からは始め、二歳頃には20本全部がはえそろう。そして、はえてから三年間が一番むし歯にかかりや

子供のむし歯

保健婦の健康一口メモ

乳歯がはえはじめるのは、個人差が大きいですが、生後六か月頃からは始め、二歳頃には20本全部がはえそろう。そして、はえてから三年間が一番むし歯にかかりや

すい時期です。赤ちゃんの真珠のような歯がはえてきた時家族の方は、大変喜ばれますが、いつの間にかむし歯ができて、下図のように一歳六か月で七・七%が、三歳では六六・五%もの子供がむし歯になっていきます。越路町では年々むし歯の子供は減ってきてはいますが、新潟県の平均と比べると少ないとはいえない現状です。

易な気持ちでいると、むし歯のため食物をよくかめず、栄養のバランスがくずれ、成長・発達に影響を及ぼすことになります。したがって子供の健やかな心身の成長のためにむし歯を作らないことが大切です。次のことに気をつけて、家族又地域で子供の歯を守りましょう。

昭和60年越路町幼児歯科検診結果

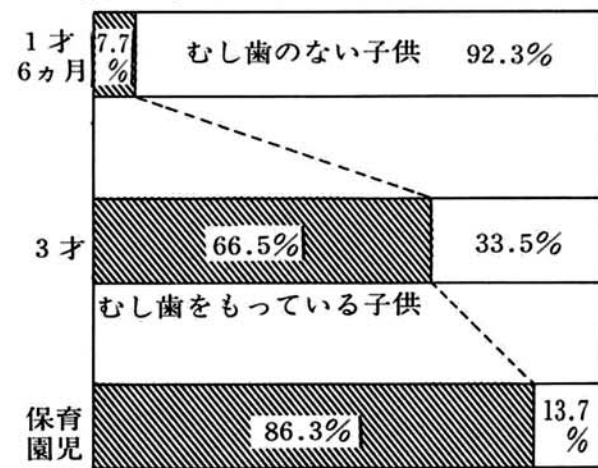

○おやつは時間と量を決めて与える。
○市販のジュース・乳酸飲料はひかえ乳製品(牛乳など)

○歯みがきの習慣をつける。
○定期的な歯科検診を受ける。

歯の用心一口メモ①

お子さんの歯は大丈夫ですか？



ピッカピカの一年生も、新しい担任の先生に胸ふくらませ進級した児童も、二か月がすぎ学校生活になれたころです。これから、勉強にスポーツにと頑張らなくてはなりませんので、栄養をしっかりととり、陽に当たって元氣よく遊ぶことで、体力をつけておかなければなりません。

痛かったり、穴があいていたり、抜けていたりしますと、食べ物をよくかみこなすことができません。すると、胃腸に負担がかかりすぎるうえに、栄養がよく吸収されなくなり、ますます、どうしても、しっかりとよくかみ合う歯が必要になります。

まちづくり みんなの声が 青写真

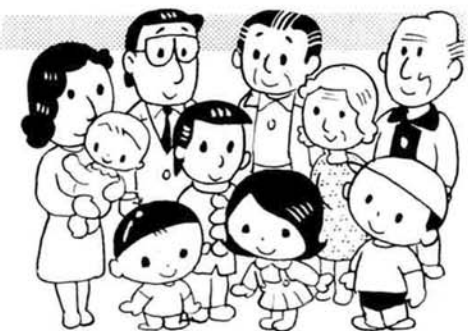

6月は「まちづくり月間」です

マイホームと税

マイホームを持つことは多くの方の夢でしょう。しかし、実際にマイホームづくりにとりかかると資金計画や設計などいろいろな問題がでてきます。税金のことも気にかかる一つだと思います。

そこで、マイホームづくりに関係のある税金について、あらましを説明します。

＜登録免許税＞

土地や建物などの不動産を取得すると、所有権の取得に関する登記をします。このときかかるのが登録免許税です。この税金は、取得した不動産の価額に税率を掛けて税額を算出します。不動産の価額は、固定資産評価額によります。

- また税率は、
- ①新築の場合の所有権の保存登記……… 0.6%

②売買による所有権の移転登記……… 5.0%
なお、昭和59年4月1日までに住宅を新築又は購入し、新築住宅の所有権の保存登記等をする場合は、その登記が一定の要件にあてはまれば、税率が軽減される特例があります。

＜不動産取得税＞

土地や建物などの不動産を取得したときにかかるのが不動産取得税(県税)です。

不動産取得税は、不動産の価額に4%の税率を掛けた金額ですが、住宅や住宅用土地については3%に軽減されています。

また、一定要件にあてはまる場合は、特例が受けられますので、くわしくは関係機関又は、税務課へ。

＜高床式新築住宅の税の減額措置＞

高さ……床下は原則として1.8m
床面積……165㎡以下
(2・3階の面積+床下面積の1割)

高床式住宅は、積雪という厳しい自然条件に対処するためにやむを得ず高床化されたものであり、次の条件にあてはまる場合は、固定資産税等の軽減措置が受けられます。

- ①床下部分は
 - ・1.8mまでの高さが原則。
 - ・給水設備やガス設備・収納設備がない。

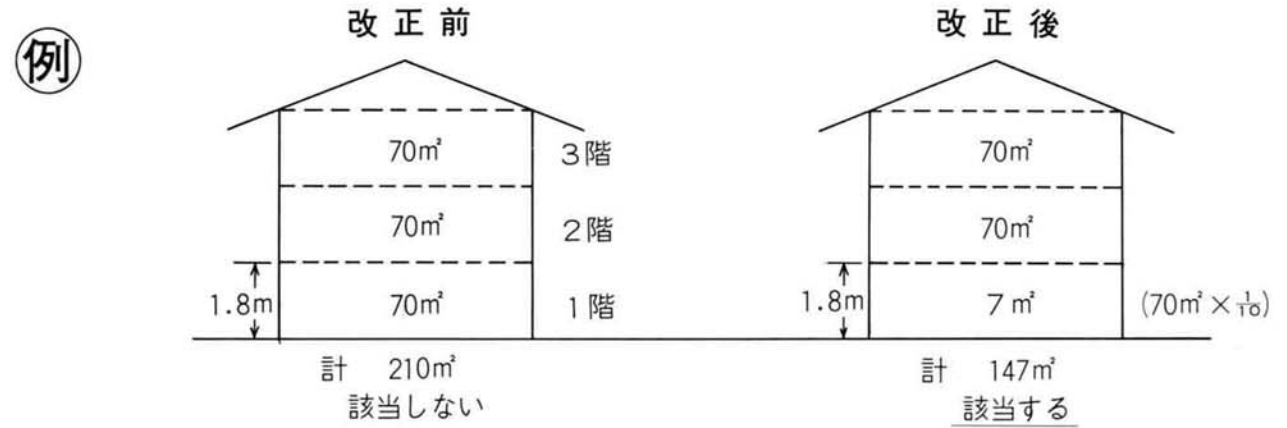

例

7月1日 事業所統計調査

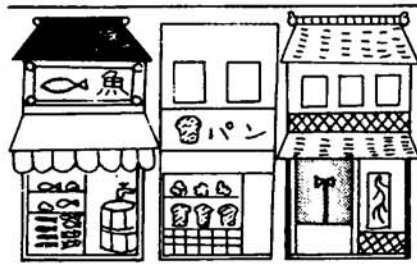

調査の対象は、農林漁家を除くすべての事業所で、会社、工場、商店、旅館、国鉄、旅館、ホテル、飲食店、小売店、サービス業、クリーニング・理容業、自動車整備業、修理業、写真業などの個人サービス業を対象に、その名称、現金給与支給額、最近の一年間の総売上高について調査します。なお、乙調査は、一部の事業所を選定した標本調査により行います。

〔丙調査〕
国・地方公共団体・国鉄の事業所を対象に調査します。

調査の方法ですが、「甲・乙調査」は県知事が

事業所統計調査 七月一日現在で実施 調査にご協力を

国の最も基本的な統計調査の一つである「事業所統計調査」が七月一日現在で全国いっせいに終わります。

この調査は、わが国の経済活動の基礎である事業所の実態を全国および地域別に明らかにすることが目的です。調査の結果は、国・地方公共団体が行う経済計画・地域開発計画・都市計画などの諸施策や、民間における事業計画の基礎資料として広く利用されます。

〔甲調査〕
民間経営のすべての事業所が対象となります。調査事項は、事業所の名称・経営組織・事業の種類、従業者数など八項目ですが、会社組織の事業所の場合はこの外に資本金額など六項目が加えられます。

〔乙調査〕
サービスのうち、旅館、クリーニング・理容業、自動車整備業、修理業、写真業などの個人サービス業を対象に、その名称、現金給与支給額、最近の一年間の総売上高について調査します。なお、乙調査は、一部の事業所を選定した標本調査により行います。

〔丙調査〕
国・地方公共団体・国鉄の事業所を対象に調査します。

協力してみませんか 四〇〇cc献血



今まで行われてきた二〇〇cc献血に加え四月から新たに四〇〇cc(牛乳ビン二本分)献血ができるようになりまして、四〇〇cc献血と聞くと不安を持たれる方もいると思います。体内の血液量の十五%以内(男六〇〇cc・女五二五cc)が失われても医学的には問題がなく四〇〇ccの献血でも健康や日常生活に差し支わりありません。

四〇〇cc献血は希望者のみで、従来通り二〇〇cc献血ができませんので今までどおり献血にご協力ください。

献血基準

	400cc	200cc
年齢	満18歳～64歳	満16歳～64歳
体重	男、女共 50kg以上	男45kg以上 女40kg
献血間隔	男 3か月 女 4か月	男、女共1か月

頭を守る命綱 ヘルメット

7月5日から ミニバイクも 着用義務



バイクを運転中に交通事故で死亡した人の64.5%は頭や顔を強く打って死亡しています。このことから、ヘルメットをかぶらないことがどんなに恐ろしいことかよく分かります。また7月5日からは、ミニバイク(排気量50cc以下のバイク)に乗るときもヘルメットの着用が義務付けられます。まだヘルメットを持っていない方は「JIS」や「S」マークの付いたものを選びましょう。ヘルメットを正しく使うためにも、次の点に注意してください。

①あみだにかぶったり、目深にかぶらない。

視野が狭くなり、危険なもの発見が遅れます。

②あごひもは必ず、しっかりと締める。

あごひもを締めていないと、事故のときヘルメットが飛んでしまい、頭を守れません。バイクに乗るときは、必ずヘルメットをかぶる——ぜひ習慣にしてください。



歳時記

アジサイ

うっとおしい梅雨どきに、華麗な色彩の変化を楽しむアジサイが、最近、観光客の人気を集めている理由は、観光的にはオプシーゼンの梅雨どきに咲き、雨の中でかえって風情があるためでしょう。アジサイは、さし木で手軽に増やせるので、各地でアジサイ寺やアジサイ園が名乗りをあげています。また、参加観光ブームに乗って、観光客にさし木をしてもらい、アジサイ街道づくりなどやっている所もあります。ところで、梅雨どきになると、とくに天気のことや気になりますが、毎年六月一日は気象記念日です。明治八年六月一日に、東京気象台で、気象と地震の観測を始めたのを記念したものです。天気予報が出されるようになったのは、明治十七年です。



任命した調査員が、七月上旬から事業所を訪問して記入依頼し、その後回収にまいります。

体育指導委員による

バドミントン教室



町では、地域における各種スポーツ・レクリエーションの普及促進を図り、皆さんに実技指導や、スポーツに関する助言を行う、体育指導委員の制度があります。

昭和六十一年四月から昭和六十三年三月までの二年間、次の方にお世話するようになりました。

◇来迎寺……大平松

◇大島一軒屋(十日町市)

◇想いでと共にくわが写真 牧口 信子(柏崎市)

◇手紙書きふと想い出すあの頃を 木村 鶴美(長岡市)

◇若人の想い出のころ甲子園 本田 菊水(長岡市)

◇想い出のかずかずに夢つなぐ 野上 友風(十日町市)

◇想い出はすぎさつてから想うもの 佐藤山の男(入広瀬村)

◇おもいでは昔話して過ぎて行く 大野 玄老(長岡市)

活躍しています 町の体育指導委員

文芸欄

(みなの里川柳) 今月の課題「想い出」

アルバムの中でほほえむ母若し 渡辺 ミエ(栃尾市)
級友と話せばうかぶ幼顔 高橋 雪山(湯沢町)
引いた手に押されて渡る想い出の橋 鈴木 理咲(越路町)

想い出の中に生きてる母の顔 大島一軒屋(十日町市)
想いでと共にくわが写真 牧口 信子(柏崎市)
手紙書きふと想い出すあの頃を 木村 鶴美(長岡市)
若人の想い出のころ甲子園 本田 菊水(長岡市)
想い出のかずかずに夢つなぐ 野上 友風(十日町市)
想い出はすぎさつてから想うもの 佐藤山の男(入広瀬村)
おもいでは昔話して過ぎて行く 大野 玄老(長岡市)

みんなのスポーツ

健康は家庭の宝 スポーツで健康を!!

6月のスポーツカレンダー

*スポーツ大会

- 春季野球大会.....1日・8日(日) 河川公園他
○第8回町民登山.....8日(日) 谷川岳
○バドミントン社会人リーグ大会.....15日(日) 町民体育館
A第7回婦人バレーボール大会.....22日(日) 町民体育館
B第10回成年野球大会.....29日(日) 河川公園
Cヨネックス杯バドミントン大会.....29日(日) 町民体育館

*スポーツ教室

- D婦人体育教室.....毎週火曜日 AM10:00~町体
Eトレーニング教室.....毎週木曜日 PM7:30~町体
○初心者テニス教室.....毎週火・金曜日 PM7:30~河川公園
F卓球教室.....毎週金曜日 PM7:30~勤労者会館
Gバドミントン教室.....毎週月曜日越小 毎週水曜日勤労者会館 PM7:30~
H少年少女剣道教室.....14日より毎週土曜日 PM3:30~町民体育館

*その他

- I登山講演会.....20日(木) PM8:00~福祉センター

F卓球教室(前期)

- ① 6月~7月毎週金曜日 午後7時30分~9時30分
② 勤労者会館
③ 中学生以上どなたでも
④ 希望者のみ保険料1,040円 (中学生350円)
⑤ 開催日の会場で受付
⑥ 教育委員会 (92-4655)

Gバドミントン教室(前期)

- ①② 6/2~6/23越路小学校 毎週月曜日PM7:30~9:30
6/4~6/25勤労者会館 毎週水曜日PM7:30~9:30
③ 小学生以上どなたでも
④ 保険料 大人 1,040円 小人 350円
⑤ 開催日の会場で受付
⑥ 教育委員会 (92-4655)

H少年少女剣道教室

- ① 6月14日より毎週土曜日 午後3時30分~5時
② 町民体育館
③ 町内小学生男女
④ 岩塚診療所藤井先生が御指導
⑤ 年間 2,000円
⑥ 電話で教育委員会へ (92-4655)

I登山講演会

- ① 6月20日(金) 午後8時~
② 町総合福祉センター
③ どなたでも
④ 八海山千本檜小屋管理人 関正一氏が越後三山について講演

絵画教室の御案内

期 日 6月12日(木)~10月30日(木)
2週間おきの各木曜日午後7時30分~
場 所 町総合福祉センター
対 象 一般町民の方を対象
指 導 者 中静 均氏(飯塚)
内 容 水彩画中心(油絵も可)
申 込 6月9日(日)までに教育委員会へ
期 間 中に1~2回の写生遠足あり
道 具 のない人は購入(スケッチブック・絵の具等)



一口トリム

「みんなのスポーツ」とは?
特定の年齢・階層・性別・種目に片寄らず、幼児からお年寄りまでを対象に、健康づくり、仲間づくり、地域づくりをめざしたものです。

申し込み・問い合わせは町教委へ

☎92-4655
~各種大会や教室のご案内~

みんなでスポーツ



- ①:日時 ②:会場 ③:対象
④:内容 ⑤:参加費 ⑥:申し込み ⑦:問い合わせ先

B第10回成年野球大会

- ① 6月29日(日)※雨天7月13日
② 河川公園野球場・多目的
③ 昭和27年以前に生まれた方で構成されたチーム
④ 無料
⑤ 6月16日まで教育委員会へ (92-4655)

D婦人体育教室(前期)

- ① 5月~7月毎週火曜日 午前10時~12時
② 町民体育館
③ 御婦人ならどなたでも
④ 簡単なスポーツを御指導
⑤ 保険加入費として1,040円
⑥ 開催日の会場で受付
⑦ 教育委員会 (92-4655)

A婦人バレーボール大会

- ① 6月22日(日)
② 町民体育館
③ 町内の既婚婦人の方で構成されたチーム
④ 9人制バレーボール
⑤ 1チーム 1,000円
⑥ 教育委員会へ6月14日まで (92-4655)

Cヨネックス杯バドミントン大会

- ① 6月29日(日)
② 町民体育館
③ バドミントン連盟に加入されている方
④⑤ ヨネックス(株)内連盟事務局 田辺まで (94-2121)

Eトレーニング教室(前期)

- ① 5月~7月毎週木曜日 午後7時30分~9時30分
② 町民体育館
③ 18歳以上どなたでも
④ 簡単なスポーツを御指導
⑤ 保険加入費として1,040円
⑥ 開催日の会場で受付
⑦ 教育委員会 (92-4655)

7月以降の大会の御案内

- ◎第7回職域バレーボール大会.....7月13日 町民体育館
◎第7回町民ソフトボール大会.....7月20日 河川公園
◎第7回町民テニス大会.....7月20日 河川公園
◎第8回少年少女球技大会.....8月3日 河川・町体
◎第11回町民野球大会.....8月10・15日 河川公園他

保健衛生だより

胃がん検診

Table with columns: 月・日, 曜, 受付時間, 会場. Rows include dates from 6.3 to 6.30 and locations like 塚野山集落センター, 西谷集会所, etc.

子宮がん検診

Table with columns: 月・日, 曜, 受付時間, 会場. Rows include dates from 6.2 to 7.9 and locations like 石津トレーニングセンター, 浦区事務所, etc.

胃がん検診及び子宮がん検診の申込者には直接検診日の通知をさしあげます。都合が悪い場合は他の会場で受けてください。

昭和61年度 20歳の集い第1弾

間瀬キャンプ集會

この春成人式を迎えた諸君!元気かな?間瀬の海で青春をENJOYしようぜ!

期 日 7月19日(土)~20日(日)
場 所 岩室村 間瀬海岸
対 象 この春成人式を迎えた若者
内 容 キャンプファイヤー

テント生活
軽スポーツ
海水浴等
参加費 1人 2,500円
持参品 米、洗面用具、着替え、毛布、その他自分で必要と思うもの
その他 詳細については後日該当者にパンフレットを配布します

※ 自然の中に憩う喜びと
生きていることの実感を求めよう!

みんなで防ごう 土砂災害

六月は土砂災害防止月間
土砂災害(土石流・地すべり・がけ崩れ)は一瞬のうちで、人命や貴重な財産を奪ってしまいます。
大雨のとき
○川の水・井戸水・湧水の量が変化したり、濁り出したとき
○土地にき裂・陥没・隆起が生じたとき
は非常に危険です。
「危ないな」と思ったら、まず避難しましょう。

鉄道妨害 防止運動

日ごろから家の近くの山、がけ、川などをよく点検し、いつもと違う点、おかしい点を見つけたら、すぐ役場へ連絡してください。
6月5日~6月25日
昨年の新潟鉄道管理局管内の鉄道妨害発生件数は、四百十五件起きています。特に踏切事故が多く、事故原因の大半は運転者の安全確認を怠った、警報無視による列車の直前横断で運転者のマナーに起因するものが多くを占めています。

可愛い子供さんや、一家の大黒柱の尊い命が奪われると、いういたましい事故がいぜんとして多発しています。皆さん尊い人命・財産を守り安全運転を確保するため、線路付近で遊んでいる子供を見たらすぐ注意する。線路の上に石や物を上げない。踏切では、人も車も一旦止まって左右の安全確認。警報機が鳴ったら絶対に踏切に入らない。列車内の機器をいたずらしない。以上ご協力をお願いします。新潟鉄道管理局

6月分有線放送計画予定表

Table with columns: 月・日, 曜, タイトル, 内 容, 放送者. Rows include dates from 6.2 to 6.30 and programs like 普及所, 役場だより, 生活の窓, etc.