川口町公民館報
公民館報
第70号
発行人 古田島 正
編集人 金子 真
印刷所 山崎印刷㈱

老人をうやまいたいせつにしよう

としよりの日が制定されたり、老人クラブがさかんに結成されています。これは、いつ体何んの目的で何をしようとするのでしょうか。

わが国は、むかしから祭行の違が非常に高まれた、敬老の考えかたが、きわめて重んじられてきた国とされておりましたが、これは近年だんだん別れて参りました。

とくに戦後は、戦後のこんらん と、民主主義に対する誤解から、としよりを軽視する風習がみなぎり、家庭においては親子関係の感情の対立にまで発展して、社会道徳上まことに憂慮に堪えなくなってまいりました。

このような本態は一日も早く一掃されて、としよりの福祉の向上をはかることが急務とされていましたところ、昨年ようやく老人福祉法が制定されました。

したがって、老人福祉法は国民全部の関心の上に立ってとしよりを敬い、としよりを大切にするとともに、としより自身の自覚をうながして、としより自からの手で幸福をつかむために努力をしていただいというところにありまして、まことに意義の深い、よろこばしい法律であります。

老人福祉法ではいろいろのことが規定されておりますが、第1に、九月十五日を「としよりの日」と定めてこの日を中心として、としよりに対して感謝と敬愛の念を深めるとともに、老人自身にも、自らを老人として、自覚を促すようにしようとするものであります。

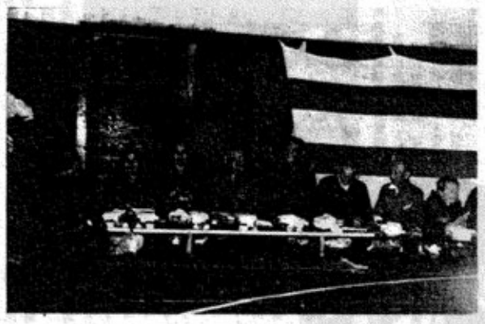

次に老人クラブの育成を行なうことにより、老人自身が自主的に社会活動に参加することを期待しております。この目的を果すために老人クラブを結成してこれらの人たちが相互に力をだしあい助けあい、時代におくれないように教養を深め、自からの手で、幸福をきずいていただいものと定められています。

裏面へ

連合会結成
町の老人クラブ

十二の老人クラブでありまして、それぞれ上により活動の向上をめざして活発な運動を展開しております。

活発な運動をするには経費もかかりますので、活動の度合に応じて、国、県、町村一体となって補助金をだして老人クラブの健全な育成に努めることになっています。

日の出をおがむ人はいても、夕日を感謝する人は少ないとされています。

一日中地球の上にめぐみをたれてきた大陽の偉大さに、なかい生涯を社会に尽くしてこられたとしように対して、私どもは感謝する気持を忘れてはならないと思います。

川口町内にある十二の老人クラブは九月三日、町役場で連合会の結成式をあげました。

町の老人クラブ一人一人クラブ人発生し、川口町では七〇人発生しました。なぜ病気はこんなにたいへんでしょう。もう一度考えてみたい。

うしてどうすれば病気を征服することができるだろうかと

なければなりません。

正しい赤痢の知識を身につけて、赤痢を予防しましょう

「赤痢」あるいは「疫痢」という言葉は、私たちはよく知っています。赤痢は伝染病あって赤痢にかかると伝染病院に入れられることもわかります。

しかし私たちは、ひとくちに赤痢を知っているといってもほとんど、どれだけのことを知っているだろうか。ほとんど何も知らないのではないでしょうか。この老人クラブの病気だとよくいわれます。その際変な病気、メバシ赤痢とかいう一種国家になり、一日一二日後には血液がまじりようになり、腹しぶりが激しく頻便後、またすぐ便意を催し、洗便袋は少ない下痢回数が非常に多くなります。

右が定型的な症状であるが、必ずしも強烈なものでなく軽い下痢のみでレッキとした赤痢がたくさんありますので特に流行期には注意しなければなりません。

赤痢の正体

1. 赤痢菌とは
赤痢は赤痢菌によって発病する病気であって、赤痢には細菌性赤痢とアメバ赤痢とがあって、わが国では細菌性赤痢が多く占め、アメバ赤痢はまれであります。普通われわれが赤痢というのは細菌性赤痢を指しています。

2. 潜伏期
感染してから発病するまで大体二日ないし七日ですが、このように発病するまで時間の違うのは、その人の個人差によるが、年令、栄養状態、飲みこんだ菌の数にもよります。

二、赤痢の症状

(1) 悪寒がして、だるくなり発熱して二、三時間後に三十七度から三十九度の熱がでる

(2) 数時間のうちに、社会や嘔吐について腹痛を知ってこれと共に下痢が始まります

(3) 下痢がだんだん頻度になるにしたがって粘液がまじるようになり一日一二日後には血液がまじってくる、腹しぶりが激しく頻便後、またすぐ便意を催し、洗便袋は少ない下痢回数が非常に多くなります。

右が定型的な症状であるが、必ずしも強烈なものでなく軽い下痢のみでレッキとした赤痢がたくさんありますので特に流行期には注意しなければなりません。

三、感染源

赤痢の感染源となるのは患者と健康保菌者の便からです。

四、感染経路で一番問題となるのは

赤痢菌は患者や保菌者の便とともに外に出てから、人の手や食品、飲水の中に入って再び人の口に侵入します。

1. 手が一番危険です
手に便をつけている人が少なくなく、調査の結果では平均十人に二人位となっています。これは用便時のチリ紙の場合八枚重ねても大腸菌は随性に出ています。ですから用便時には必ず便がついてくると考えて間違いありません。又手のふれるところは、なんでも便のつく可能性があります。

2. ハエ、ゴキブリ、ネズミ
ハエは便所や下水のバイ菌を手足につけて食物を汚しゴキブリ、ネズミも便所や下水の中を出入りしてバイ菌を運び、飲事場や裏接食品を汚します。

3. 水で感染になるのは
(1) 井戸
上が閉鎖されていてもゴミが入ったり又側壁がお粗末で周囲から便所や下水の汚水が侵入する井戸は危険です。

(2) 流れ川
川上で患者の汚物や下痢便を洗ったり、雨によって下水や汚水の流れ込む川では川しも は危険です。川しもで食器や野菜を洗ったなどは次第に水質便となり、やがて飲料水となります。これにより伝染病新聞や講話などがまとまってできるようになった。

役員は次のとおり
会長 佐藤角一郎
副会長 森山 清一
事参村佐之吉

行政相談 窓口案内

今回自民党総裁公選に伴う内閣改造により、長官、次官が更迭されましたのでお知らせいたします。

行政管理庁長官 増原恵吉殿

社会教育に思う

桜井 重正

社会教育は間口が広く、範囲が多様な対象をもち、若い青年期前期が年団体に加入することを好まず、加入しても出席が悪い。これは青年団に魅力がないから、何か興味を感じるからだという その反面気の合った同志の雑談、夜遊び、町に出かけるならば、物の観方が既成観……仲間を求めて何かをさいあびたさ さがゴールに入る娯楽労の色が濃く、役員関係者を心配させたが、さすがに、かつての選手だっただけにその心配をよそに与えられた係の仕事にはげんでいた。

近交国の補助もうけ施設していくことになっており、中学校教育教育に大いに役立つものがある。

田麦山中の増築工事も

去る七月下旬から工事に着手していた田麦山中学校の増築工事も十二月完成の予定で工事が進められている。

技術科金工室完成
—川口中学校—

中学校技術科教育の新教育のため町内三中学校の技術科教育のセンターとしてその設置が叫ばれていたが、このほど工費九十五万円で木造平家三十坪の金工室が完成した。設備の充実は本年度より

おもしろい統計!!
町内の氏の番付!!

このたび、町役場の戸籍からひろったところ、町内の氏の番付は次のとおりであった。(但し戸籍の総回数)

一、	星野	三四五人
二、	関	一九四人
三、	山田	一四七人
四、	丸山	一三二人
五、	渡辺	一二七人
六、	大西	一一八人
七、	高多村	一一四人
八、	佐藤	一一二人
九、	中林	九七人
十、	宮	九二人
十一、	吉田島	八四人
十二、	飯井	八〇人
十三、	森山	七〇人
十四、	小宮山	七〇人
十五、	小林	七〇人
十六、	笹原	六九人
十七、	平沢	五九人

町営火葬場を建設

現在の火葬場が老朽化してしかも狭く使用上の問題もありこのたび百六十万円の工費をもって木造四十五平方メートルの火葬場を建設することになった。

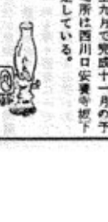

東部地区に栄冠!!
町民体育祭
——泉水地区第二位に——

空青く、四囲のみどり濃く あざやかに黄金の秋も目に まばゆいまさに絶好の運動日和 九月六日午前八時二発の花火の合図と共に昭和三十九年度 町民体育祭の幕ひらく。

川口小学校旗頭隊二〇〇名の演奏パレード、選手の入場行進のあと各団選手の入場行進のあと に続く、前年度優勝の東部地区を先頭に川口中学校ブラスバンドの演奏に合せ各町内の力強く闊歩を胸に秘めた行進つづいて開会式、公民館長開会の挨拶社会教育団長のために町民あげての体育的行事の必要性を述べれば、スポーツを愛する人こそまことの人なり、スポーツ行なう者若者の人なりと青壮年会長の挨拶、最後組合長選手長として競技上の注意を通告しプログラムに従って競技開始。途中婦人会、民踊研究会代表者のそろいの浴衣姿もあでやかな民踊の数々。来賓席よりわれるような拍手ひときわ。紅白の玉入れ、つな引き、大玉送りと童心にかえり流れる汗ぬぐうのも忘れてひとときをすごすプログラムは進み地区観方応援リレーとなり各地区ごとの種目に余力を集中せんとして地区個人選手を確保する姿が印象的。追いつ追われつのたたかい三分四十七秒で団負あり。成績発表、表彰につづいて河上商工会長のそくさ体育祭には一層の奮起をと選手激励のあいさつがあり、みのりの秋の一日を共にすごした町民体育祭の幕は閉じた。

世界の若人がその力と技をきそう世紀の祭典、オリンピック東京大会開幕も秒読みの段階に入った。オリンピック聖火もこの町を通る（別項）。これを機会にスポーツを家庭の中にもちこみたいものだ。

むつかしいことではない、家族みんなで朝の体操などからはじめてはどんなものか……。明るい家庭づくりに役立つ最善の方法だと考えたい。

町民体育祭種目別入賞者
男子 百米 1.星野勝美 二秒八
2.中林幸男 二秒三
中学女二百 1.広井サユリ 三〇〇
2.飯ミホイ 三秒七
中学男四百 1.笹倉勝治 一分一秒
2.阿部雄一 一分一秒
男子二百米 1.星野勝美 二六秒九
女子百米 1.星野勝美 一六秒
2.中林幸男 一六秒
男子四百米 1.星野勝美 一分五秒六
マラソン(二粁) 1.鯛 義民

長距離選手だった中林只二さん(43)が出場。最後まで完走し観衆からやんやのかっさいあびた。さすがゴールに入る頑張労の色が濃く、役員関係者を心配させたが、さすがに、かつての選手だっただけにその心配をよそに与えられた係の仕事にはげんでいた。

マラソン(中学) 1.星野宮雄
3.鯛 茂

総合成績

一位	東部地区	九四点
二位	泉 水 〃	七三 〃
三位	西川口 〃	七一 〃
四位	木 沢 〃	六九 〃
五位	和南津 〃	六一 〃
六位	中 山 〃	五六 〃
七位	田麦山 〃	五一 〃

がんばった! 中島屋の父ちゃん

九月六日の町民体育祭のマラソン種目に出場した往年の

一般会計補正予算 可決される

八月二十九日定例町議会が招集され、次のとおり第三補正予算が可決されました。

補正額 主な内容
二、〇〇〇万円 上級員給金
〃 保育所関係
〃 水道関係
〃 林道事業
〃 道路改良事業
〃 消防関係
〃 学校増築及び公民館整備
〃 老人福祉関係
〃 地方債の元利子

歳入総額一〇五、七〇〇万円

オリンピック聖火リレー
コース及び日程（町関係）

全国各地を東京へ向って走ってリレーされることになっている聖火リレーが新潟県へ入って来るのが十月一日である。その日新潟市で一泊、十月二日新潟を出発して長岡市まで。川口町へは十月三日

順序	時刻	受渡地点		次までの距離	走者		随走者	
1	11,35	川口駅前	川口中学校	0,8K	正井山	文夫	作子	彦男
2	11,40	矢納橋本屋	〃	1,2K	小宮山	繁良	晴朝	
3	11,46	牛ヶ島前	〃	1,4K	広森山	森	山	
4	11,53	川口駅前	〃	0,3K				
5	11,56	役場前	〃	1,8K				
6	12,05	和南津	〃	1,0K				
7	12,10	八幡	〃	1,4K				

期日 10月3日（土）

囲碁 将棋大会 開催

去る八月十六日役場を会場にして町囲碁の発起人による囲碁、将棋大会がもたれた。町内各地から多数の参加者があり終日熱戦が展開された。

なお大会後選択官男さん（野田）はこんごも続けてこのような大会をもって お互いの親睦をはかるべきでないかと語っておられた。

各クラスの入賞者は次の通り

囲碁

A級	一位	宮 梅三
	二位	鈴木六郎
	三位	牛林貞三
B級	一位	小林草治
	二位	横山雪一
	三位	鈴木正栄

将棋

A級	一位	星野登吉
	二位	内藤武二
	三位	星野喜吉
B級	一位	喜多村友蔵
	二位	安達三郎
	三位	星野栄次

精神病者や結核等の内部障害者にも福祉年金が

この度国民年金法が改正されて、次のような方々にも本年九月分から障害福祉年金が支給されることになりました。そこでこれらに該当すると思われる方は、なるべく早く最寄の国民年金係へ相談に来てください。

記

(1) 結核性疾患により身体の機能にごく重い障害のあるもの

(2) 結核性疾患により長期にわたって絶対安静を必要とするごく重い病状のあるもの

(3) 例えば「喉頭」「慢性気管支炎」「肺かん」など精神病以外の疾患により呼吸器の機能にごく重い障害のあるもの

(4) 異常性格、ノイローゼ及び精神薄弱のあるもの

(5) 右(1)から(4)までの病状で若干その程度は軽いが身体の外部に、これ以外の障害が合って、これらが重複しなければ法定できない程度のごく重い障害があるもの

町民の声

教育について理解と認識を多えればならないと反省してお ります。

連合会結成
町の老人クラブ

去る八月十六日役場を会場にして町囲碁の発起人による囲碁、将棋大会がもたれた。町内各地から多数の参加者があり終日熱戦が展開された。

なお大会後選択官男さん（野田）はこんごも続けてこのような大会をもって お互いの親睦をはかるべきでないかと語っておられた。

各クラスの入賞者は次の通り

囲碁

A級	一位	宮 梅三
	二位	鈴木六郎
	三位	牛林貞三
B級	一位	小林草治
	二位	横山雪一
	三位	鈴木正栄

将棋

A級	一位	星野登吉
	二位	内藤武二
	三位	星野喜吉
B級	一位	喜多村友蔵
	二位	安達三郎
	三位	星野栄次